

Etat des Risques et Pollutions

En application des articles L125-5 à 7 et R125-26 du code de l'environnement.

Référence : 836_006003_21587288

Mode COMMANDE CADASTRE***

Réalisé par un expert Preventimmo

Pour le compte de GILLETTA DE SAINT JOSEPH NOTAIRES

Date de réalisation : 16 juillet 2020 (Valable 6 mois)

Selon les informations mises à disposition par arrêté préfectoral :
du 11 mai 2012.

REFERENCES DU BIEN

Adresse du bien

72 route de France

06800 Cagnes-sur-Mer

Parcelle(s) : BP0260, BP0261, BP0262, BP0265, BP0266, BP0267,
BP0269, BP0270

Vendeur

MDB II

Acquéreur

ICADE



SYNTHESE

A ce jour, la commune de Cagnes-sur-Mer est soumise à l'obligation d'Information Acquéreur Locataire (IAL). Une déclaration de sinistre indemnisé est nécessaire.

Votre commune				Votre immeuble		
Type	Nature du risque	Etat de la procédure	Date	Concerné	Travaux	Réf.
PPRn	Inondation	révisé	27/11/2002	non	non	p.4
PPRn	Feu de forêt	approuvé	11/05/2012	non	non	p.4
PAC*	Mouvement de terrain Sécheresse et réhydratation -...	notifié	27/01/2012	oui	-	p.5
PAC	Inondation Submersion marine (changement...)	notifié	07/12/2017	non	-	p.6
Zonage de sismicité : 4 - Moyenne**				oui	-	-
Zonage du potentiel radon : 1 - Faible***				non	-	-

* Porter à connaissance.

** Zonage sismique de la France d'après l'annexe des articles R563-1 à 8 du Code de l'Environnement modifiés par les Décrets n°2010-1254 et n°2010-1255 du 22 octobre 2010 ainsi que par l'Arrêté du 22 octobre 2010 (nouvelles règles de construction parasismique - EUROCODE 8).

*** Situation de l'immeuble au regard des zones à potentiel radon du territoire français définies à l'article R.1333-29 du code de la santé publique modifié par le Décret n°2018-434 du 4 juin 2018, délimitées par l'Arrêté interministériel du 27 juin 2018.

Informations complémentaires	Zone
Zonage du retrait-gonflement des argiles	Aléa Fort (3)
Plan d'Exposition au Bruit*	Aucun

* Information cartographique consultable en mairie et en ligne à l'adresse suivante : <https://www.geoportail.gouv.fr/donnees/plan-dexposition-au-bruit-peb>

SOMMAIRE

Synthèse.....	1
Imprimé officiel.....	3
Localisation sur cartographie des risques	4
Procédures ne concernant pas l'immeuble.....	6
Déclaration de sinistres indemnisés.....	7
Prescriptions de travaux, Documents de référence, Conclusions.....	9
Annexes.....	10

*** En mode COMMANDE CADASTRE, l'expert Preventimmo est responsable de la localisation et de la détermination de l'exposition aux risques.

L'édition et la diffusion de ce document implique l'acceptation des Conditions Générales de Vente, disponibles sur le site Internet Preventimmo. 7

Copyright 2007-2017 Kinaxia. Tous droits réservés. Les noms et marques commerciaux appartiennent à leurs propriétaires respectifs. □



Etat des Risques et Pollutions

aléas naturels, miniers ou technologiques, sismicité et pollution des sols

en application des articles L.125-5 à 7, R.125-26, R.563-4 et D.563-8-1 du Code de l'environnement et de l'article L.174-5 du nouveau Code minier

1. Cet état, relatif aux obligations, interdictions, servitudes et prescriptions définies vis-à-vis des risques naturels, miniers ou technologiques concernant l'immeuble, est établi sur la base des informations mises à disposition par arrêté préfectoral

n° du 11/05/2012

Situation du bien immobilier (bâti ou non bâti)

Document réalisé le : 14/07/2020

2. Adresse

Parcelle(s) : BP0260, BP0261, BP0262, BP0265, BP0266, BP0267, BP0269, BP0270
72 route de France 06800 Cagnes-sur-Mer

3. Situation de l'immeuble au regard de plans de prévention des risques naturels [PPRn]

L'immeuble est situé dans le périmètre d'un PPRn **prescrit** oui non
L'immeuble est situé dans le périmètre d'un PPRn **appliqué par anticipation** oui non
L'immeuble est situé dans le périmètre d'un PPRn **approuvé** oui non
Les risques naturels pris en compte sont liés à : *(les risques grisés ne font pas l'objet d'une procédure PPR sur la commune)*

- Inondation Crue tonarielle Remontée de nappe Submersion marine Avalanche
- Mouvement de terrain Mvt terrain Secteurs de Séisme Cyprien Eruption volcanique
- Feu de forêt autre

L'immeuble est concerné par des prescriptions de travaux dans le règlement du ou des PPRn oui non
si oui, les travaux prescrits par le règlement du PPR naturel ont été réalisés oui non

4. Situation de l'immeuble au regard de plans de prévention des risques miniers [PPRm]

L'immeuble est situé dans le périmètre d'un PPRm **prescrit** oui non
L'immeuble est situé dans le périmètre d'un PPRm **appliqué par anticipation** oui non
L'immeuble est situé dans le périmètre d'un PPRm **approuvé** oui non
Les risques miniers pris en compte sont liés à : *(les risques grisés ne font pas l'objet d'une procédure PPR sur la commune)*

- Risque miniers Affaissement Effondrement Tassement Emission de gaz
- Pollution des sols Pollution des eaux autre

L'immeuble est concerné par des prescriptions de travaux dans le règlement du ou des PPRm oui non
si oui, les travaux prescrits par le règlement du PPR miniers ont été réalisés oui non

5. Situation de l'immeuble au regard de plans de prévention des risques technologiques [PPRT]

L'immeuble est situé dans le périmètre d'un PPRT **approuvé** oui non
L'immeuble est situé dans le périmètre d'un PPRT **prescrit** oui non
Les risques technologiques pris en compte sont liés à : *(les risques grisés ne font pas l'objet d'une procédure PPR sur la commune)*

- Risque industriel Effet thermique Effet de surpression Effet toxique Projection

L'immeuble est situé en secteur d'expropriation ou de délaissement oui non
L'immeuble est situé en zone de prescription oui non
Si la transaction concerne un logement, les travaux prescrits ont été réalisés oui non
Si la transaction ne concerne pas un logement, l'information sur le type de risques auxquels l'immeuble est exposé ainsi que leur gravité, probabilité et cinétique, est jointe à l'acte de vente ou au contrat de location oui non

6. Situation de l'immeuble au regard du zonage réglementaire pour la prise en compte de la sismicité

en application des articles R.563-4 et D.563-8-1 du code de l'environnement modifiés par l'Arrêté et les Décrets n°2010-1254 / 2010-1255 du 22 octobre 2010.
L'immeuble est situé dans une commune de sismicité : forte Moyenne Modérée Faible Très faible
zone 5 zone 4 zone 3 zone 2 zone 1

7. Situation de l'immeuble au regard du zonage réglementaire pour la prise en compte du potentiel radon

en application des articles R.125-26 du code de l'environnement et R.1333-29 du code de la santé publique, modifiés par le Décret n°2018-434 du 4 juin 2018
L'immeuble se situe dans une Zone à Potentiel Radon : Significatif Faible avec facteur de transfert Faible
zone 3 zone 2 zone 1

8. Information relative aux sinistres indemnisés par l'assurance suite à une catastrophe naturelle

L'information est mentionnée dans l'acte authentique constatant la réalisation de la vente oui non

9. Situation de l'immeuble au regard de la pollution des sols

L'immeuble est situé dans un Secteur d'Information sur les Sols (SIS) oui non
Aucun SIS ne concerne cette commune à ce jour

Parties concernées

Vendeur	MDB II	à	le
Acquéreur	ICADE	à	le

Attention ! S'ils n'impliquent pas d'obligation ou d'interdiction réglementaire particulière, les aléas connus ou prévisibles qui peuvent être signalés dans les divers documents d'information préventive et concerner le bien immobilier, ne sont pas mentionnés par cet état.





Inondation

PPRn Inondation, révisé le 27/11/2002

Non concerné*

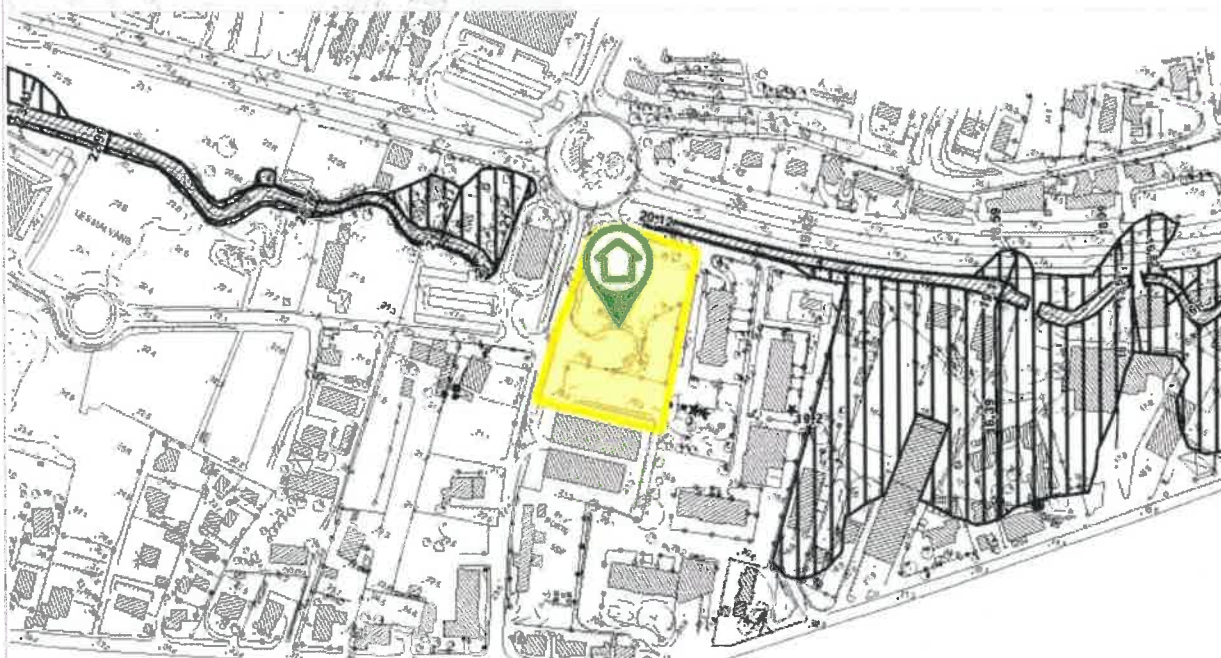
* L'immeuble n'est pas situé dans le périmètre d'une zone à risques



La carte ci-dessus est un extrait de la carte officielle fournie par les services de l'Etat.
Elle est disponible en intégralité dans les annexes de ce rapport.
 Le contour du terrain n'est donné qu'à titre indicatif.

Feu de forêt

PPRn Feu de forêt, approuvé le 11/05/2012

Non concerné*

* L'immeuble n'est pas situé dans le périmètre d'une zone à risques

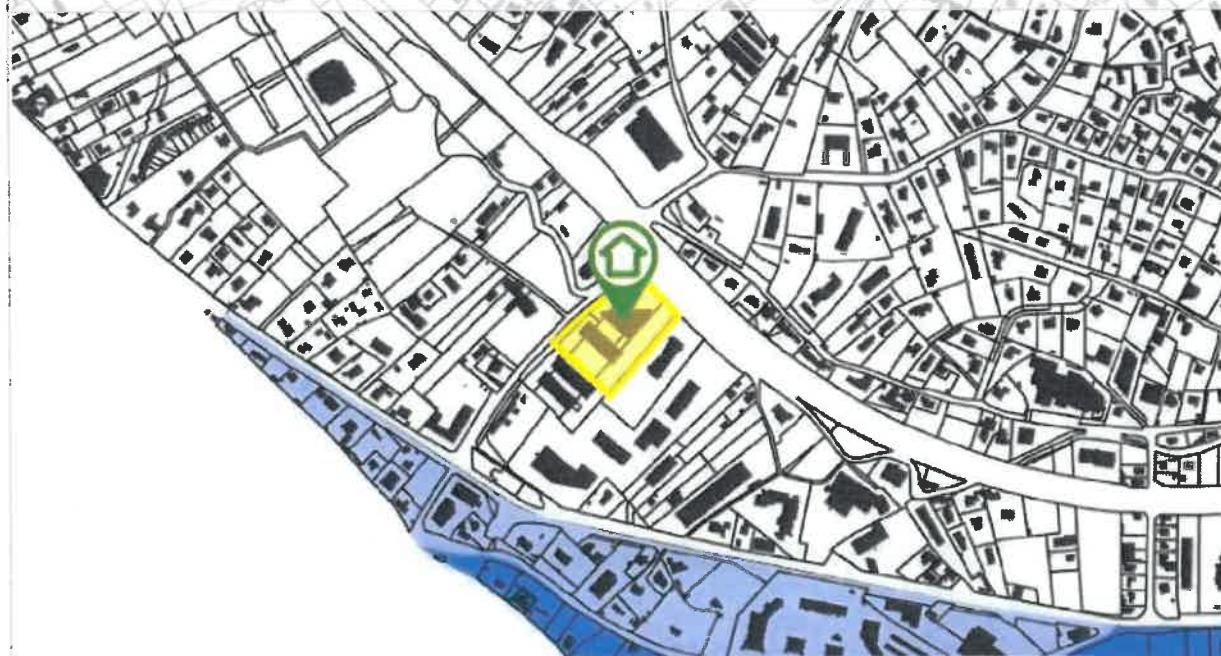

La carte ci-dessus est un extrait de la carte officielle fournie par les services de l'Etat.
Elle est disponible en intégralité dans les annexes de ce rapport.
 Le contour du terrain n'est donné qu'à titre indicatif.

*** En mode COMMANDE CADASTRE, l'expert Preventimmo est responsable de la localisation et de la détermination de l'exposition aux risques.
L'édition et la diffusion de ce document implique l'acceptation des Conditions Générales de Vente, disponibles sur le site Internet Preventimmo. 7
Copyright 2007-2017 Kinaxia. Tous droits réservés. Les noms et marques commerciaux appartiennent à leurs propriétaires respectifs. □

Mouvement de terrain

PAC Sécheresse et réhydratation - Tassements différentiels, notifié
le 27/01/2012

Concerné*

SAINT

* Le bien se situe dans une zone d'aléa faible à fort.

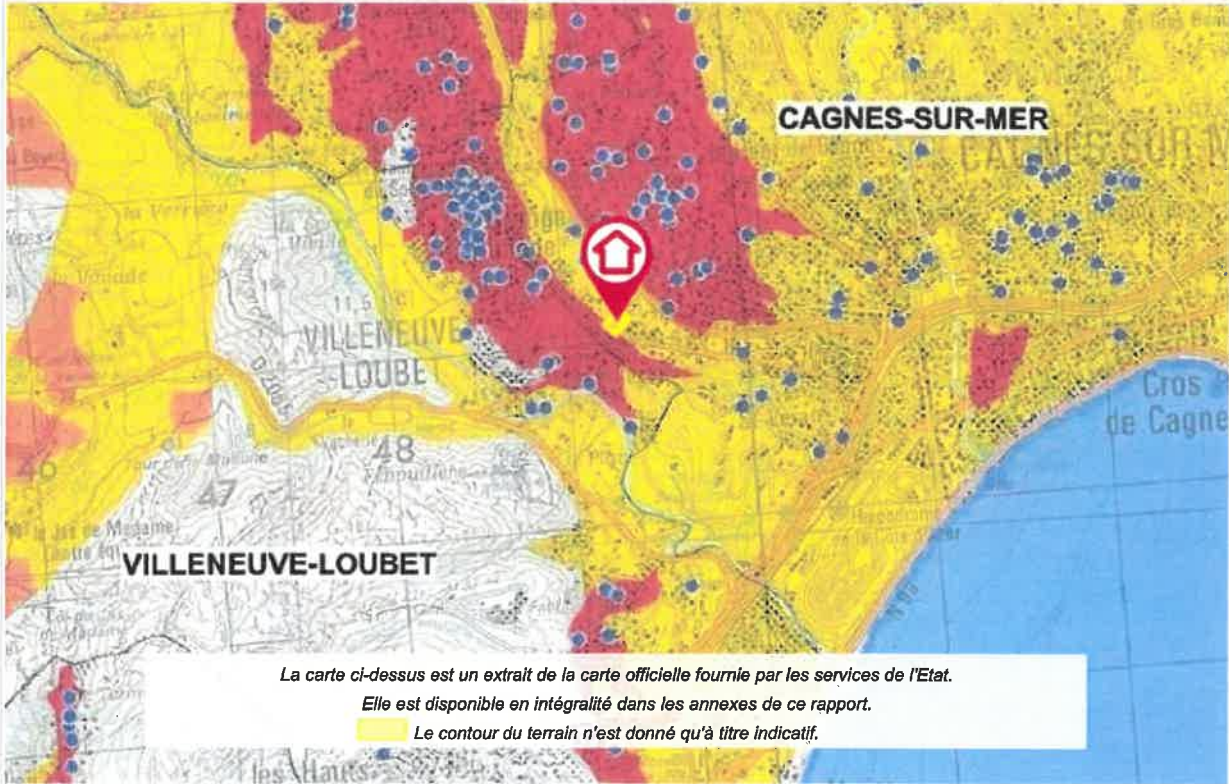

Cartographies ne concernant pas l'immeuble

Au regard de sa position géographique, l'immeuble n'est pas concerné par :

Le PAC Submersion marine (changement climatique), notifié le 07/12/2017



Déclaration de sinistres indemnisés

en application des articles L 125-5 et R125-26 du Code de l'environnement

Si, à votre connaissance, l'immeuble a fait l'objet d'une indemnisation suite à des dommages consécutifs à des événements ayant eu pour conséquence la publication d'un arrêté de catastrophe naturelle, cochez ci-dessous la case correspondante dans la colonne "Indemnisé".

Arrêtés CATNAT sur la commune de Cagnes-sur-Mer

Risque	Début	Fin	JO	Indemnisé
Mouvement de terrain	01/12/2019	02/12/2019	12/06/2020	<input type="checkbox"/>
Par une crue (débordement de cours d'eau) - Par ruissellement et coulée de boue	23/11/2019	24/11/2019	30/11/2019	<input type="checkbox"/>
Mouvement de terrain	22/11/2019	24/11/2019	29/01/2020	<input type="checkbox"/>
Par une crue (débordement de cours d'eau) - Par ruissellement et coulée de boue	03/11/2019	03/11/2019	12/06/2020	<input type="checkbox"/>
Par ruissellement et coulée de boue - Marée de tempête				
Zones marécageuses	29/10/2018	30/10/2018	30/01/2019	<input type="checkbox"/>
Sécheresse et réhydratation - Tassements différentiels	01/01/2016	31/12/2016	01/09/2017	<input type="checkbox"/>
Inondation - Par ruissellement et coulée de boue	03/10/2015	03/10/2015	08/10/2015	<input type="checkbox"/>
Mouvement de terrain	03/10/2015	04/10/2015	16/04/2016	<input type="checkbox"/>
Inondation - Par ruissellement et coulée de boue	13/09/2015	13/09/2015	29/10/2015	<input type="checkbox"/>
Inondation - Par ruissellement et coulée de boue	09/11/2014	11/11/2014	19/02/2015	<input type="checkbox"/>
Inondation - Par ruissellement et coulée de boue	04/11/2014	05/11/2014	06/01/2015	<input type="checkbox"/>
Mouvement de terrain	04/11/2014	11/11/2014	04/03/2015	<input type="checkbox"/>
Mouvement de terrain	16/01/2014	10/02/2014	26/04/2014	<input type="checkbox"/>
Mouvement de terrain	01/03/2013	31/03/2013	02/08/2013	<input type="checkbox"/>
Mouvement de terrain	01/01/2013	21/01/2013	25/04/2013	<input type="checkbox"/>
Inondation - Par ruissellement et coulée de boue	30/09/2012	30/09/2012	13/01/2013	<input type="checkbox"/>
Par une crue (débordement de cours d'eau) - Par ruissellement et coulée de boue				
Par submersion marine	08/11/2011	08/11/2011	03/01/2012	<input type="checkbox"/>
Mouvement de terrain	17/03/2011	17/03/2011	08/06/2012	<input type="checkbox"/>
Par une crue (débordement de cours d'eau) - Par ruissellement et coulée de boue	31/10/2010	01/11/2010	02/04/2011	<input type="checkbox"/>
Par une crue (débordement de cours d'eau) - Par ruissellement et coulée de boue				
Par submersion marine	04/05/2010	04/05/2010	26/06/2010	<input type="checkbox"/>
Par une crue (débordement de cours d'eau) - Par ruissellement et coulée de boue				
Par submersion marine	19/02/2010	19/02/2010	26/06/2010	<input type="checkbox"/>
Par une crue (débordement de cours d'eau) - Par ruissellement et coulée de boue				
Par submersion marine	01/01/2010	01/01/2010	13/05/2010	<input type="checkbox"/>
Par une crue (débordement de cours d'eau) - Par ruissellement et coulée de boue				
Par submersion marine	22/12/2009	22/12/2009	13/05/2010	<input type="checkbox"/>
Mouvement de terrain	15/12/2008	15/12/2008	26/06/2010	<input type="checkbox"/>
Par submersion marine	14/12/2008	15/12/2008	21/05/2009	<input type="checkbox"/>
Sécheresse et réhydratation - Tassements différentiels	01/07/2007	30/09/2007	13/09/2008	<input type="checkbox"/>
Par une crue (débordement de cours d'eau) - Par ruissellement et coulée de boue	02/12/2005	03/12/2005	14/05/2006	<input type="checkbox"/>
Mouvement de terrain	02/12/2005	03/12/2005	14/05/2006	<input type="checkbox"/>
Par une crue (débordement de cours d'eau) - Par ruissellement et coulée de boue	08/09/2005	09/09/2005	14/10/2005	<input type="checkbox"/>
Par une crue (débordement de cours d'eau) - Par ruissellement et coulée de boue				
Par submersion marine	31/10/2003	01/11/2003	23/05/2004	<input type="checkbox"/>
Sécheresse et réhydratation - Tassements différentiels	01/07/2003	30/09/2003	31/05/2005	<input type="checkbox"/>
Mouvement de terrain	24/12/2000	25/12/2000	26/09/2001	<input type="checkbox"/>
Par une crue (débordement de cours d'eau) - Par ruissellement et coulée de boue	23/11/2000	24/11/2000	14/06/2001	<input type="checkbox"/>
Mouvement de terrain	23/11/2000	24/11/2000	14/06/2001	<input type="checkbox"/>
Par une crue (débordement de cours d'eau) - Par ruissellement et coulée de boue				
Par submersion marine	06/11/2000	06/11/2000	23/03/2001	<input type="checkbox"/>

*** En mode COMMANDE CADASTRE, l'expert Preventimmo est responsable de la localisation et de la détermination de l'exposition aux risques.

L'édition et la diffusion de ce document implique l'acceptation des Conditions Générales de Vente, disponibles sur le site Internet Preventimmo.

Copyright 2007-2017 Kinaxia. Tous droits réservés. Les noms et marques commerciaux appartiennent à leurs propriétaires respectifs.

Déclaration de sinistres indemnisés (suite)

en application des articles L 125-5 et R125-26 du Code de l'environnement

Risque	Début	Fin	JO	Indemnisé
Par une crue (débordement de cours d'eau) - Par ruissellement et coulée de boue	05/11/2000	06/11/2000	29/12/2000	<input type="checkbox"/>
Mouvement de terrain	05/11/2000	06/11/2000	29/12/2000	<input type="checkbox"/>
Mouvement de terrain	14/10/2000	16/10/2000	29/12/2000	<input type="checkbox"/>
Par une crue (débordement de cours d'eau) - Par ruissellement et coulée de boue	11/10/2000	11/10/2000	29/12/2000	<input type="checkbox"/>
Par une crue (débordement de cours d'eau) - Par ruissellement et coulée de boue	23/10/1999	24/10/1999	19/03/2000	<input type="checkbox"/>
Mouvement de terrain	23/10/1999	24/10/1999	19/03/2000	<input type="checkbox"/>
Par une crue (débordement de cours d'eau) - Par ruissellement et coulée de boue	09/10/1998	09/10/1998	05/02/1999	<input type="checkbox"/>
Glissement de terrain	20/12/1996	10/01/1997	11/10/1997	<input type="checkbox"/>
Par une crue (débordement de cours d'eau) - Par ruissellement et coulée de boue	11/01/1996	12/01/1996	14/02/1996	<input type="checkbox"/>
Affaissement - Eboulement, chutes de pierres et de blocs				
Glissement de terrain	11/01/1996	12/01/1996	09/07/1996	<input type="checkbox"/>
Par une crue (débordement de cours d'eau) - Par ruissellement et coulée de boue	04/11/1994	06/11/1994	25/11/1994	<input type="checkbox"/>
Par une crue (débordement de cours d'eau) - Par ruissellement et coulée de boue	06/01/1994	13/01/1994	29/04/1994	<input type="checkbox"/>
Glissement de terrain	05/01/1994	11/01/1994	29/04/1994	<input type="checkbox"/>
Par une crue (débordement de cours d'eau) - Par ruissellement et coulée de boue	05/10/1993	10/10/1993	24/10/1993	<input type="checkbox"/>
Par une crue (débordement de cours d'eau) - Par ruissellement et coulée de boue	06/10/1992	06/10/1992	27/02/1993	<input type="checkbox"/>
Par une crue (débordement de cours d'eau) - Par ruissellement et coulée de boue	16/10/1990	18/10/1990	07/02/1991	<input type="checkbox"/>
Par une crue (débordement de cours d'eau) - Par ruissellement et coulée de boue	10/10/1987	11/10/1987	16/01/1988	<input type="checkbox"/>
Par une crue (débordement de cours d'eau) - Par ruissellement et coulée de boue	04/10/1987	05/10/1987	16/01/1988	<input type="checkbox"/>
Par une crue (débordement de cours d'eau) - Par ruissellement et coulée de boue	24/08/1983	24/08/1983	08/10/1983	<input type="checkbox"/>
Tempête (vent)	06/11/1982	10/11/1982	22/12/1982	<input type="checkbox"/>
Tempête (vent)	06/11/1982	10/11/1982	06/02/1983	<input type="checkbox"/>

Pour en savoir plus, chacun peut consulter en préfecture ou en mairie, le dossier départemental sur les risques majeurs, le document d'information communal sur les risques majeurs et, sur internet, le portail dédié à la prévention des risques majeurs : www.prim.net

Préfecture : Nice - Alpes-Maritimes
 Commune : Cagnes-sur-Mer

Adresse de l'immeuble :
 72 route de France
 Parcelle(s) : BP0260, BP0261, BP0262, BP0265,
 BP0266, BP0267, BP0269, BP0270
 06800 Cagnes-sur-Mer
 France

Etabli le : _____

Vendeur : _____

Acquéreur : _____

MDB II

ICADE

Prescriptions de travaux

Aucune

Documents de référence

Aucun

Conclusions

L'Etat des Risques délivré par GILLETTA DE SAINT JOSEPH NOTAIRES en date du 16/07/2020 fait apparaître que la commune dans laquelle se trouve le bien fait l'objet d'un arrêté préfectoral en date du 11/05/2012 en matière d'obligation d'Information Acquéreur Locataire sur les Risques Naturels, Miniers et Technologiques.

Selon les informations mises à disposition dans le Dossier Communal d'Information, le BIEN est ainsi concerné par :

- Le risque sismique (niveau 4, sismicité Moyenne) et par la réglementation de construction parasismique EUROCODE 8

Selon les informations "Porter à connaissance" (PAC) par la préfecture, le BIEN est ainsi concerné par :

- Le risque Mouvement de terrain Sécheresse et réhydratation - Tassements différentiels au vu du PAC Mouvement de terrain notifié le 27/01/2012. Le bien se situe dans une zone d'aléa faible à fort.

Le BIEN est également concerné par :

- L'aléa retrait-gonflement des argiles (aléa Fort)



Kinaxia
80 Route des Lucioles
Espaces de Sophia Antipolis
Bât C
06560 VALBONNE
SIRET : 514 061 738 00035
contact@kinaxia.fr
Tél : 04 21 52 36 30 - Fax : 04 84 25 27 40

Sommaire des annexes

> Arrêté Préfectoral du 11 mai 2012

> Cartographies :

- Cartographie réglementaire du PPRn Inondation, révisé le 27/11/2002
- Cartographie réglementaire du PPRn Feu de forêt, approuvé le 11/05/2012
- Cartographie informative du PAC Sécheresse et réhydratation - Tassements différentiels, notifié le 27/01/2012
- Cartographie réglementaire de la sismicité

A titre indicatif, ces pièces sont jointes au présent rapport.



Arrêté préfectoral portant modification de l'arrêté relatif à l'information des acquéreurs et des locataires de biens immobiliers sur les risques naturels prévisibles et technologiques sur la commune de Cagnes sur Mer

Direction
Départementale des
Territoires et de la Mer
Alpes-Maritimes

service :
eau – risques

Le Préfet des Alpes-Maritimes,
Chevalier de la Légion d'honneur,
Chevalier de l'Ordre national du Mérite,

Vu le code général des collectivités territoriales,
Vu le code de l'environnement, notamment les articles L.125-5 et R.125-23 à R.125-27,
Vu le décret n° 2010-1254 du 22 octobre 2010 relatif à la prévention du risque sismique, entré en vigueur le 1^{er} mai 2011,
Vu le décret n° 2010-1256 du 22 octobre 2010 portant délimitation des zones de sismicité du territoire français, entré en vigueur le 1^{er} mai 2011,
Vu l'arrêté préfectoral du 3 février 2006 relatif à la liste des communes où s'applique l'article L.125-5 du code de l'environnement, modifié par l'arrêté préfectoral du 20 novembre 2006 et celui du 25 mai 2011,
Vu l'arrêté préfectoral du 3 février 2006 relatif à l'information des acquéreurs et des locataires de biens immobiliers sur les risques prévisibles et technologiques sur la commune de Cagnes sur Mer

Sur proposition de M. le Secrétaire Général,

ARRETE

Article 1

L'article 1 de l'arrêté préfectoral du 3 février 2006 relatif à l'information des acquéreurs et des locataires de biens immobiliers sur les risques naturels prévisibles et technologiques sur la commune de Cagnes sur Mer susvisé, est modifié comme suit :

Au lieu de :

« le dossier d'informations est accessible sur le site internet de la Direction Départementale de l'Équipement à l'adresse suivante :

<http://www.alpes-maritimes.equipement.gouv.fr> »

Lire :

« le dossier d'informations est accessible sur le site internet de la Direction Départementale des Territoires et de la Mer à l'adresse suivante :

<http://www.ial06.fr>

Article 2

Le dossier d'information visé à l'article 1 de l'arrêté préfectoral du 3 février 2006 relatif à l'information des acquéreurs et des locataires de biens immobiliers sur les risques naturels prévisibles et technologiques sur la commune de Cagnes sur Mer est mis à jour.

Fait à Nice, le 11 MAI 2012

Pour le Préfet,
Secrétaire Général
DRM-D 3141

Gérard GAVORY

Adresse :
Direction Départementale des
Territoires et de la Mer
Centre Administratif Départemental
des Alpes-Maritimes
BP 3003
06 201 NICE CEDEX 3
Tél : 04 93 72 72 72
Fax : 04 93 72 72 12



2A

PROCESSIONS SAPELANTIER
**COMMUNE DE
 CACHET-SUR-MER**
 RIVIÈRES LE MALVAN

PLAN DE PREVISION DES RISQUES
 NATURELS PREVISIBLES D'INCENDIE

Maire de Commune

Logo of the Commune de Cachet-sur-Mer and the Département de la Gironde.

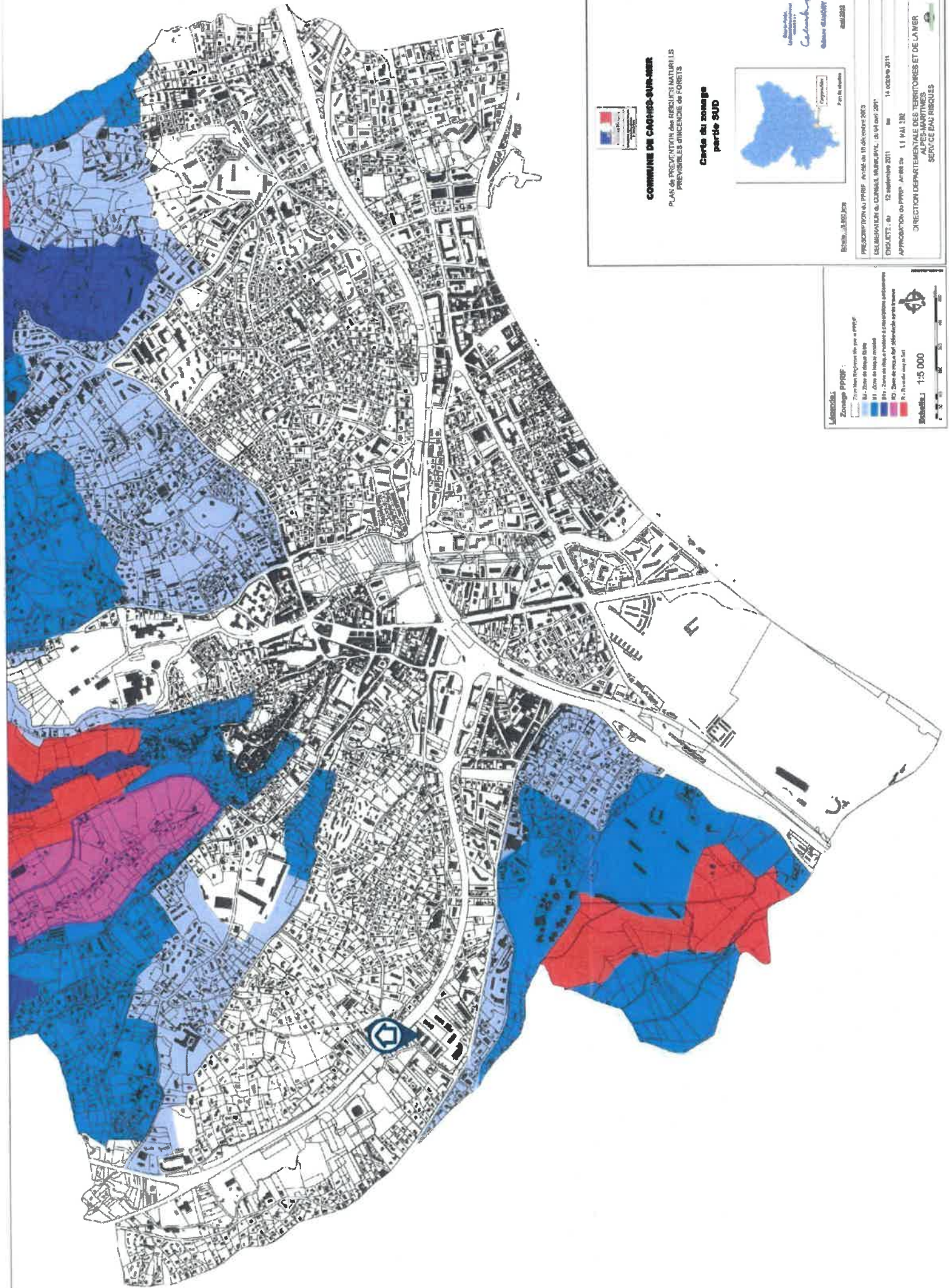

COMMUNE DE CACHETS-SUR-MER
 PLAN DE PREVENTION DES RISQUES NATURELS
 PREVISIBLES D'INCENDIE DE FORÊTS

Carte du zonage partie SUD

République Française
 Département des Alpes-Maritimes
 Commune de Cachets-sur-Mer
 06110
 14 octobre 2011
 11 Mai 2012
 DIRECTION DÉPARTEMENTALE DES TERRITOIRES ET DE LA MER
 ALPES-MARITIMES
 SERVICE EAUX RISQUES

Révisé le 13/05/2019
 Pré par : [Signature]
 Date de validité : 14/10/2011
 Date de révision : 11/05/2012

Légende :

Zonage PPRI :

- Zone non réglementée par le PPRI
- Zone de risque faible
- Zone de risque moyen
- Zone de risque élevé
- Zone de très forte probabilité de dommages
- Zone de très forte probabilité de dommages
- Zone de très forte probabilité de dommages

Échelle : 1:5 000

0 20 40 60 80 100 mètres



Prefecture des Alpes-Maritimes

COMMUNE DE CAGNES-SUR-MER

Porter à connaissance de l'aléa retrait-gonflement des sols argileux

Carte d'aléas

7 7 14 2012

Arnaud Puygade
Le Préfet
du Service
des Alpes-Maritimes

Arnick RAGOT

Novembre 2011

Echelle : 1/50 000



DIRECTION DEPARTEMENTALE DES TERRITOIRES ET DE LA MER
ALPES-MARITIMES
SERVICE EAUX RISQUES



LÉGENDE

Zone d'aléa retrait-gonflement :



Aléa fort



Aléa moyen



Aléa faible



Zone a priori non argileuse,
non sujette au phénomène de retrait-gonflement
sauf en cas de lentille ou de placage argileux focal
non repéré sur les cartes géologiques actuelles

• Sinistre attribué au retrait-gonflement des argiles



Zones bâties (données BD-Topo IGN ©)



Limite de commune

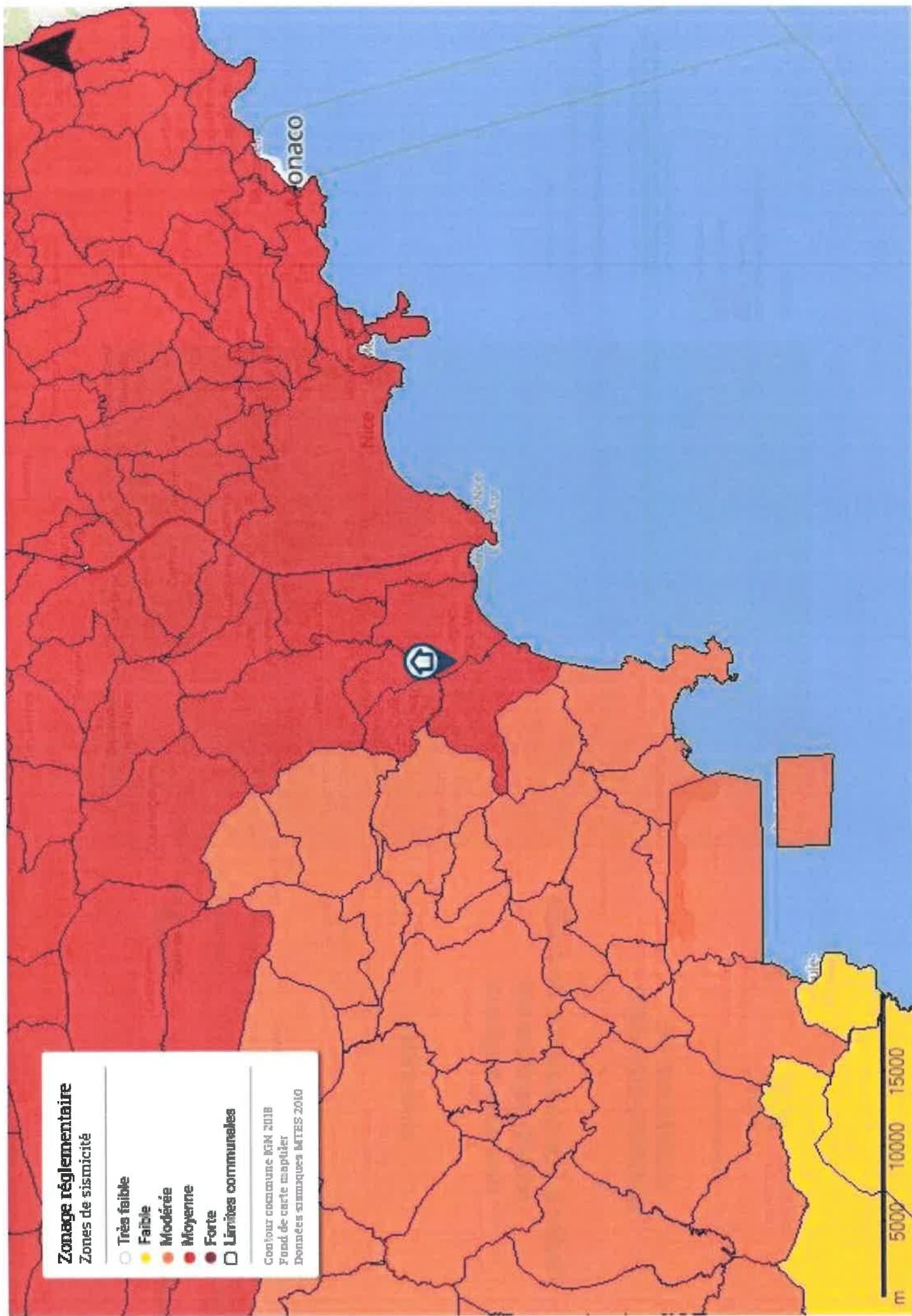

Zonage réglementaire

Zones de sismicité

- Très faible
- Faible
- Modérée
- Moyenne
- Forte
- Limites communales

Contour communal IGN 2018
 Fond de carte maptizer
 Données sismiques METES 2010

m 5000 10000 15000