

Etat des Risques et Pollutions

aléas naturels, miniers ou technologiques, sismicité, potentiel radon et pollution des sols

en application des articles L.125-5 à 7, R.125-26, R.563-4 et D.563-8-1 du Code de l'environnement et de l'article L.174-5 du nouveau Code minier

1. Cet état, relatif aux obligations, interdictions, servitudes et prescriptions définies vis-à-vis des risques naturels, miniers ou technologiques concernant l'immeuble, est établi sur la base des informations mises à disposition par arrêté préfectoral

n° du

Situation du bien immobilier (bâti ou non bâti)

Document réalisé le : 23/12/2021

2. Adresse

Parcelle(s) :

3. Situation de l'immeuble au regard de plans de prévention des risques naturels [PPRn]

L'immeuble est situé dans le périmètre d'un PPRn **prescrit** oui non
 L'immeuble est situé dans le périmètre d'un PPRn **appliqué par anticipation** oui non
 L'immeuble est situé dans le périmètre d'un PPRn **approuvé** oui non

Les risques naturels pris en compte sont liés à : *(les risques grisés ne font pas l'objet d'une procédure PPR sur la commune)*

Inondation Crue torrentielle Remontée de nappe Submersion marine Avalanche
 Mouvement de terrain Mvt terrain-Sécheresse Séisme Cyclone Eruption volcanique
 Feu de forêt autre

L'immeuble est concerné par des prescriptions de travaux dans le règlement du ou des PPRn oui non
 si oui, les travaux prescrits par le règlement du PPR naturel ont été réalisés oui non

4. Situation de l'immeuble au regard de plans de prévention des risques miniers [PPRm]

L'immeuble est situé dans le périmètre d'un PPRm **prescrit** oui non
 L'immeuble est situé dans le périmètre d'un PPRm **appliqué par anticipation** oui non
 L'immeuble est situé dans le périmètre d'un PPRm **approuvé** oui non

Les risques miniers pris en compte sont liés à : *(les risques grisés ne font pas l'objet d'une procédure PPR sur la commune)*

Risque miniers Affaissement Effondrement Tassement Emission de gaz
 Pollution des sols Pollution des eaux autre

L'immeuble est concerné par des prescriptions de travaux dans le règlement du ou des PPRm oui non
 si oui, les travaux prescrits par le règlement du PPR miniers ont été réalisés oui non

5. Situation de l'immeuble au regard de plans de prévention des risques technologiques [PPRT]

L'immeuble est situé dans le périmètre d'un PPRT **approuvé** oui non
 L'immeuble est situé dans le périmètre d'un PPRT **prescrit** oui non

Les risques technologiques pris en compte sont liés à : *(les risques grisés ne font pas l'objet d'une procédure PPR sur la commune)*

Risque Industriel Effet thermique Effet de surpression Effet toxique Projection

L'immeuble est situé en secteur d'expropriation ou de délaissement oui non
 L'immeuble est situé en zone de prescription oui non
 Si la transaction concerne un logement, les travaux prescrits ont été réalisés oui non
 Si la transaction ne concerne pas un logement, l'information sur le type de risques auxquels l'immeuble est exposé ainsi que leur gravité, probabilité et cinétique, est jointe à l'acte de vente ou au contrat de location oui non

6. Situation de l'immeuble au regard du zonage réglementaire pour la prise en compte de la sismicité

en application des articles R.563-4 et D.563-8-1 du code de l'environnement modifiés par l'Arrêté et les Décrets n°2010-1254 / 2010-1255 du 22 octobre 2010.

L'immeuble est situé dans une commune de sismicité : Forte zone 5 Moyenne zone 4 Modérée zone 3 Faible zone 2 Très faible zone 1

7. Situation de l'immeuble au regard du zonage réglementaire pour la prise en compte du potentiel radon

en application des articles R125-23 du code de l'environnement et R1333-29 du code de la santé publique, modifiés par le Décret n°2018-434 du 4 juin 2018

L'immeuble se situe dans une Zone à Potentiel Radon : Significatif zone 3 Faible avec facteur de transfert zone 2 Faible zone 1

8. Information relative aux sinistres indemnisés par l'assurance suite à une catastrophe naturelle

L'information est mentionnée dans l'acte authentique constatant la réalisation de la vente oui non

9. Situation de l'immeuble au regard de la pollution des sols

L'immeuble est situé dans un Secteur d'Information sur les Sols (SIS) oui non
 Selon les informations mises à disposition par l'arrêté préfectoral DCPAT-2019-62 du 26/03/2019 portant création des SIS dans le département

Parties concernées

Partie 1 à le

Partie 2 à le

Attention ! S'ils n'impliquent pas d'obligation ou d'interdiction réglementaire particulière, les aléas connus ou prévisibles qui peuvent être signalés dans les divers documents d'information préventive et concerner le bien immobilier, ne sont pas mentionnés par cet état.

Mouvement de terrain

R111.3 Dû à des cavités anthropiques (carrières, sapes, muches),
approuvé le 07/08/1985

Concerné*

* L'immeuble est situé dans le périmètre d'une zone à risques

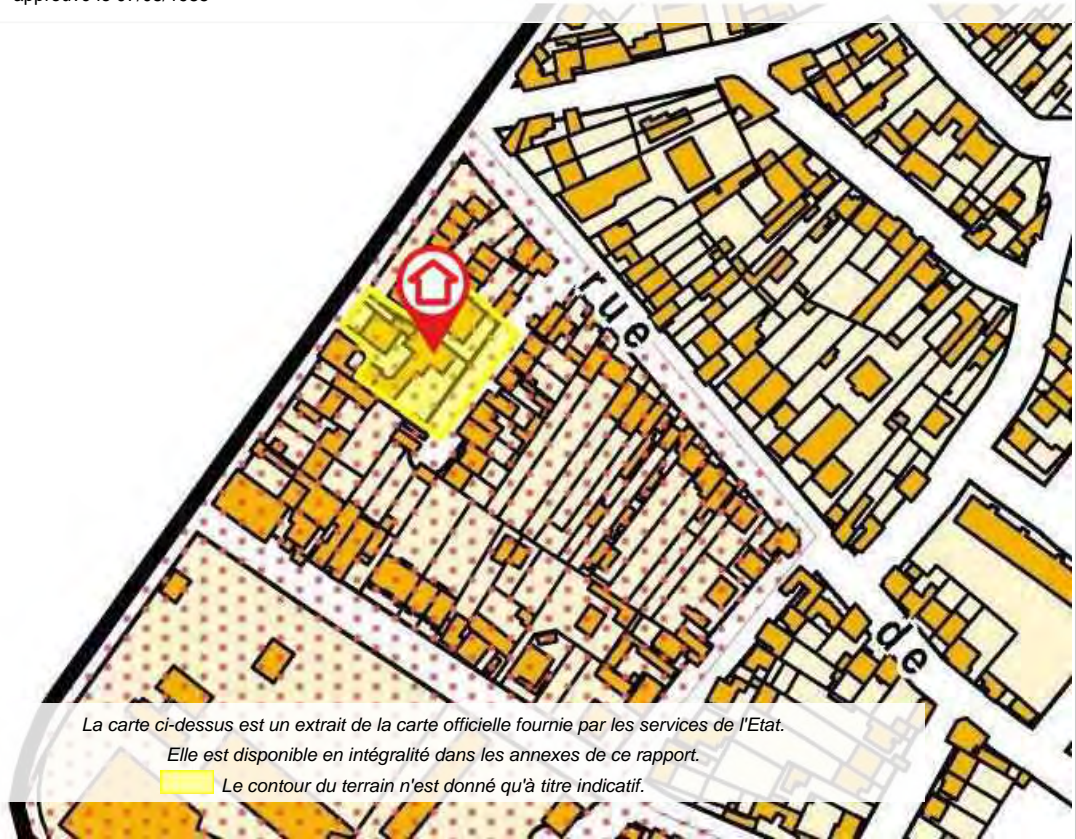

La carte ci-dessus est un extrait de la carte officielle fournie par les services de l'Etat.

Elle est disponible en intégralité dans les annexes de ce rapport.

 Le contour du terrain n'est donné qu'à titre indicatif.

Cartographies ne concernant pas l'immeuble

Au regard de sa position géographique, l'immeuble n'est pas concerné par :

Le PPRn Débordement lent (de plaine), approuvé le 09/01/2004

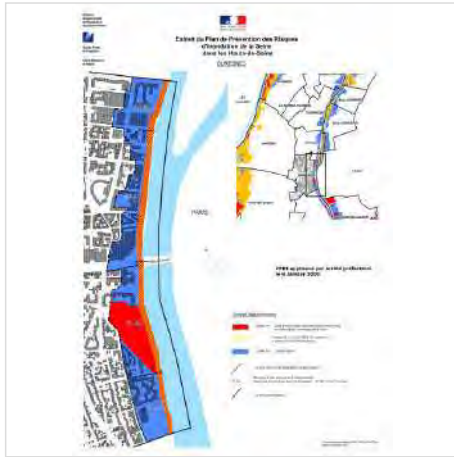

Le PPRn Débordement lent (de plaine), prescrit le 25/11/2021

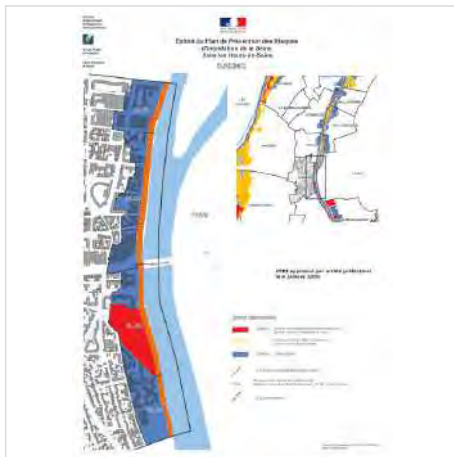

Le SIS Pollution des sols, approuvé le 26/03/2019

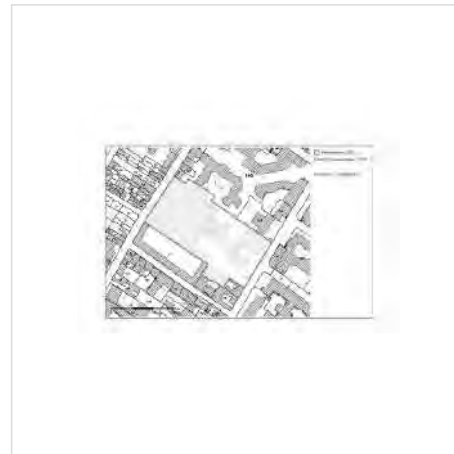

Déclaration de sinistres indemnisés

en application des articles L 125-5 et R125-26 du Code de l'environnement

Si, à votre connaissance, l'immeuble a fait l'objet d'une indemnisation suite à des dommages consécutifs à des événements ayant eu pour conséquence la publication d'un arrêté de catastrophe naturelle, cochez ci-dessous la case correspondante dans la colonne "Indemnisé".

Arrêtés CATNAT sur la commune

Risque	Début	Fin	JO	Indemnisé
Par une crue (débordement de cours d'eau) - Par ruissellement et coulée de boue	22/06/2021	22/06/2021	28/09/2021	<input type="checkbox"/>
Par une crue (débordement de cours d'eau) - Par ruissellement et coulée de boue	04/06/2021	04/06/2021	02/07/2021	<input type="checkbox"/>
Sécheresse et réhydratation - Tassements différentiels	01/07/2020	30/09/2020	09/07/2021	<input type="checkbox"/>
Par une crue (débordement de cours d'eau) - Par ruissellement et coulée de boue	09/05/2020	10/05/2020	29/07/2020	<input type="checkbox"/>
Sécheresse et réhydratation - Tassements différentiels	01/10/2018	31/12/2018	19/12/2019	<input type="checkbox"/>
Sécheresse et réhydratation - Tassements différentiels	01/07/2003	30/09/2003	26/08/2004	<input type="checkbox"/>
Par une crue (débordement de cours d'eau) - Par ruissellement et coulée de boue	25/12/1999	29/12/1999	30/12/1999	<input type="checkbox"/>
Mouvement de terrain				
Par une crue (débordement de cours d'eau) - Par ruissellement et coulée de boue	05/08/1997	06/08/1997	30/12/1997	<input type="checkbox"/>

Pour en savoir plus, chacun peut consulter en préfecture ou en mairie, le dossier départemental sur les risques majeurs, le document d'information communal sur les risques majeurs et, sur internet, le portail dédié à la prévention des risques majeurs : www.prim.net

Préfecture : Nanterre - Hauts-de-Seine
Commune : Suresnes

Adresse de l'immeuble :

87 Rte des Fusillés de la Résistance
Parcelle(s) : AQ0093, AQ0094, AQ0155, AQ0160
92150 Suresnes
France

Etabli le : _____

Partie 1 : _____

Partie 2 : _____

ICADE PROMOTION

Prescriptions de travaux

Aucune

Documents de référence

> Règlement du R111.3 Dû à des cavités anthropiques (carrières, sapes, muches), approuvé le 07/08/1985

Sauf mention contraire, ces documents font l'objet d'un fichier complémentaire distinct et disponible auprès du prestataire qui vous a fourni cet ERP.

Conclusions

L'Etat des Risques délivré par SAS BERNOT FROMENT PUJOL en date du 23/12/2021 fait apparaître que la commune dans laquelle se trouve le bien fait l'objet d'un arrêté préfectoral n°2020-138 en date du 21/08/2020 en matière d'obligation d'Information Acquéreur Locataire sur les Risques Naturels, Miniers et Technologiques.

Selon les informations mises à disposition dans le Dossier Communal d'Information, le BIEN est ainsi concerné par :

- Le risque Mouvement de terrain Dû à des cavités anthropiques (carrières, sapes, muches) et par la réglementation du R111.3 Mouvement de terrain approuvé le 07/08/1985
Aucune prescription de travaux n'existe pour l'immeuble.

Le BIEN est également concerné par :

- L'aléa retrait-gonflement des argiles (aléa Fort)



Sommaire des annexes

> Arrêté Préfectoral départemental n° 2020-138 du 21 août 2020

> Cartographies :

- Cartographie réglementaire du R111.3 Dû à des cavités anthropiques (carrières, sapes, muches), approuvé le 07/08/1985
- Cartographie réglementaire de la sismicité

A titre indicatif, ces pièces sont jointes au présent rapport.

PREFET DES HAUTS-DE-SEINE

Arrêté préfectoral DCPAT n° 2020- 138 du 21 AOUT 2020 relatif à l'information des acquéreurs et locataires de biens immobiliers sur les risques naturels, miniers et technologiques majeurs des Hauts-de-Seine.

LE SECRETAIRE GENERAL CHARGE DE L'ADMINISTRATION
DE L'ETAT DANS LE DEPARTEMENT
CHEVALIER DE L'ORDRE NATIONAL DU MERITE

Vu le code général des collectivités territoriales ;

Vu le code de l'environnement, notamment les articles L. 125-5, L. 125-6, L. 125-7 et R. 125-23 à R. 125-27 ;

Vu le décret du 23 août 2016, portant nomination de M. Pierre SOUBELET en qualité de préfet des Hauts-de-Seine (hors classe) ;

Vu le décret du 22 août 2017 portant nomination de Monsieur Vincent BERTON sous-préfet, en qualité de secrétaire général de la préfecture des hauts-de-Seine ;

Vu le décret n° 2018-434 du 4 juin 2018 qui a modifié l'application de l'information acquéreur/locataire sur les secteurs d'information sur les sols (SIS) ;

Vu le décret du 21 avril 2020 portant admission à la retraite de Monsieur Pierre SOUBELET, préfet des Hauts-de-Seine, à compter du 6 juillet 2020 ;

Vu l'arrêté ministériel du 19 mars 2013 modifiant l'arrêté du 13 octobre 2005 portant définition du modèle d'imprimé pour l'établissement de l'état des risques naturels et technologiques ;

Vu l'arrêté préfectoral 2017-94 du 26 avril 2017 relatif à l'information des acquéreurs et des locataires de biens immobiliers sur les risques naturels, miniers et technologiques majeurs des Hauts-de-Seine ;

Vu l'arrêté ministériel du 18 décembre 2017 modifiant l'arrêté du 19 mars 2013 portant définition du modèle d'imprimé pour l'établissement de l'état des risques naturels et technologiques ;

Vu les arrêtés préfectoraux des 6 février 2018 relatifs à la mise en place des SIS sur les communes d'Asnières-sur-Seine, Clichy-la-Garenne, Gennevilliers, Le Plessis-Robinson,

Vu les arrêtés préfectoraux du 26 mars 2019 relatifs à la mise en place des SIS sur les communes d'Asnières-sur-Seine, Bagneux, Bois-Colombes, Boulogne-Billancourt, Chatenay-Malabry, Châtillon, Chaville, Clamart, Clichy-la-Garenne, Colombes, Courbevoie, Fontenay-aux-Roses, Gennevilliers, Issy-les-Moulineaux, La Garenne-Colombes, Levallois-Perret, Malakoff, Meudon,

Montrouge, Nanterre, Neuilly-sur-Seine, Puteaux, Rueil-Malmaison, Sèvres, Suresnes, Ville d'Avray, Villeneuve-la-Garenne,

Vu l'arrêté préfectoral 2020-77 du 28 juillet 2020 relatif à l'information des acquéreurs et des locataires de biens immobiliers sur les risques naturels, miniers et technologiques majeurs sur la commune d'Asnières-sur-Seine ;

Vu l'arrêté préfectoral 2020-78 du 28 juillet 2020 relatif à l'information des acquéreurs et des locataires de biens immobiliers sur les risques naturels, miniers et technologiques majeurs sur la commune de Bagneux ;

Vu l'arrêté préfectoral 2020-79 du 28 juillet 2020 relatif à l'information des acquéreurs et des locataires de biens immobiliers sur les risques naturels, miniers et technologiques majeurs sur la commune de Bois-Colombes ;

Vu l'arrêté préfectoral 2020-80 du 28 juillet 2020 relatif à l'information des acquéreurs et des locataires de biens immobiliers sur les risques naturels, miniers et technologiques majeurs sur la commune de Boulogne-Billancourt ;

Vu l'arrêté préfectoral 2020-81 du 28 juillet 2020 relatif à l'information des acquéreurs et des locataires de biens immobiliers sur les risques naturels, miniers et technologiques majeurs sur la commune de Chatenay-Malabry ;

Vu l'arrêté préfectoral 2020-82 du 28 juillet 2020 relatif à l'information des acquéreurs et des locataires de biens immobiliers sur les risques naturels, miniers et technologiques majeurs sur la commune de Châtillon ;

Vu l'arrêté préfectoral 2020-83 du 28 juillet 2020 relatif à l'information des acquéreurs et des locataires de biens immobiliers sur les risques naturels, miniers et technologiques majeurs sur la commune de Chaville ;

Vu l'arrêté préfectoral 2020-84 du 28 juillet 2020 relatif à l'information des acquéreurs et des locataires de biens immobiliers sur les risques naturels, miniers et technologiques majeurs sur la commune de Clamart ;

Vu l'arrêté préfectoral 2020-85 du 28 juillet 2020 relatif à l'information des acquéreurs et des locataires de biens immobiliers sur les risques naturels, miniers et technologiques majeurs sur la commune de Clichy-la-Garenne ;

Vu l'arrêté préfectoral 2020-86 du 28 juillet 2020 relatif à l'information des acquéreurs et des locataires de biens immobiliers sur les risques naturels, miniers et technologiques majeurs sur la commune de Colombes ;

Vu l'arrêté préfectoral 2020-87 du 28 juillet 2020 relatif à l'information des acquéreurs et des locataires de biens immobiliers sur les risques naturels, miniers et technologiques majeurs sur la commune de Courbevoie ;

Vu l'arrêté préfectoral 2020-88 du 28 juillet 2020 relatif à l'information des acquéreurs et des locataires de biens immobiliers sur les risques naturels, miniers et technologiques majeurs sur la commune de Fontenay-aux-Roses ;

- Vu** l'arrêté préfectoral 2020-89 du 28 juillet 2020 relatif à l'information des acquéreurs et des locataires de biens immobiliers sur les risques naturels, miniers et technologiques majeurs sur la commune de Gennevilliers ;
- Vu** l'arrêté préfectoral 2020-90 du 28 juillet 2020 relatif à l'information des acquéreurs et des locataires de biens immobiliers sur les risques naturels, miniers et technologiques majeurs sur la commune d'Issy-les-Moulineaux ;
- Vu** l'arrêté préfectoral 2020-91 du 28 juillet 2020 relatif à l'information des acquéreurs et des locataires de biens immobiliers sur les risques naturels, miniers et technologiques majeurs sur la commune de La Garenne-Colombes ;
- Vu** l'arrêté préfectoral 2020-92 du 28 juillet 2020 relatif à l'information des acquéreurs et des locataires de biens immobiliers sur les risques naturels, miniers et technologiques majeurs sur la commune du Plessis-Robinson ;
- Vu** l'arrêté préfectoral 2020-93 du 28 juillet 2020 relatif à l'information des acquéreurs et des locataires de biens immobiliers sur les risques naturels, miniers et technologiques majeurs sur la commune de Levallois-Perret ;
- Vu** l'arrêté préfectoral 2020-94 du 28 juillet 2020 relatif à l'information des acquéreurs et des locataires de biens immobiliers sur les risques naturels, miniers et technologiques majeurs sur la commune de Malakoff ;
- Vu** l'arrêté préfectoral 2020-95 du 28 juillet 2020 relatif à l'information des acquéreurs et des locataires de biens immobiliers sur les risques naturels, miniers et technologiques majeurs sur la commune de Meudon ;
- Vu** l'arrêté préfectoral 2020-96 du 28 juillet 2020 relatif à l'information des acquéreurs et des locataires de biens immobiliers sur les risques naturels, miniers et technologiques majeurs sur la commune de Montrouge ;
- Vu** l'arrêté préfectoral 2020-97 du 28 juillet 2020 relatif à l'information des acquéreurs et des locataires de biens immobiliers sur les risques naturels, miniers et technologiques majeurs sur la commune de Nanterre ;
- Vu** l'arrêté préfectoral 2020-98 du 28 juillet 2020 relatif à l'information des acquéreurs et des locataires de biens immobiliers sur les risques naturels, miniers et technologiques majeurs sur la commune de Neuilly-sur-Seine ;
- Vu** l'arrêté préfectoral 2020-99 du 28 juillet 2020 relatif à l'information des acquéreurs et des locataires de biens immobiliers sur les risques naturels, miniers et technologiques majeurs sur la commune de Puteaux ;
- Vu** l'arrêté préfectoral 2020-100 du 28 juillet 2020 relatif à l'information des acquéreurs et des locataires de biens immobiliers sur les risques naturels, miniers et technologiques majeurs sur la commune de Rueil-Malmaison ;
- Vu** l'arrêté préfectoral 2020-101 du 28 juillet 2020 relatif à l'information des acquéreurs et des locataires de biens immobiliers sur les risques naturels, miniers et technologiques majeurs sur la commune de Sèvres ;

Vu l'arrêté préfectoral 2020-102 du 28 juillet 2020 relatif à l'information des acquéreurs et des locataires de biens immobiliers sur les risques naturels, miniers et technologiques majeurs sur la commune de Suresnes ;

Vu l'arrêté préfectoral 2020-103 du 28 juillet 2020 relatif à l'information des acquéreurs et des locataires de biens immobiliers sur les risques naturels, miniers et technologiques majeurs sur la commune de La Ville d'Avray ;

Vu l'arrêté préfectoral 2020-104 du 28 juillet 2020 relatif à l'information des acquéreurs et des locataires de biens immobiliers sur les risques naturels, miniers et technologiques majeurs sur la commune de Villeneuve-la-Garenne;

Considérant l'obligation d'information prévue aux I et II de l'article L. 125-5 du code de l'environnement ;

Considérant l'obligation d'intégrer les SIS dans l'arrêté préfectoral relatif à l'information acquéreur/locataire, prévue à l'article R. 125-24-1. 3° du code de l'environnement ;

Considérant qu'il est nécessaire de mettre à jour l'information des acquéreurs et des locataires de biens immobiliers sur les risques naturels, miniers et technologiques majeurs dans le département des Hauts-de-Seine ;

Sur proposition du secrétaire général chargé de l'administration de l'État dans le département des Hauts-de-Seine,

ARRÊTE

Article 1 :

L'obligation d'information prévue aux articles L. 125-5 et L. 125-7 du code de l'environnement s'applique dans chacune des communes listées en annexe du présent arrêté.

Article 2 :

Les éléments nécessaires à l'établissement de l'état des risques naturels, miniers et technologiques pour l'information des acquéreurs et des locataires de biens immobiliers, prévu aux articles L. 125-5 et L. 125-6 du code de l'environnement, sont consignés dans un dossier communal d'Information Acquéreurs-Locataires librement accessible en préfecture et mairies concernées et accessible sur le site internet de la préfecture des Hauts-de-Seine.

Le dossier communal d'Information Acquéreurs-Locataires est constitué :

- d'une fiche de synthèse listant les risques naturels prévisibles et technologiques recensés sur le territoire de la commune et les documents de référence attachés,
- de cartes associées.

Article 3 :

La liste des communes et les dossiers communaux d'Information Acquéreurs-Locataires sont mis à jour à chaque arrêté modifiant la situation d'une ou plusieurs communes au regard des conditions mentionnées aux articles L. 125-5 à L. 125-7 du code de l'environnement.

Article 4 :

L'obligation d'information sur les sinistres prévue au IV de l'article L. 125-5 du code de l'environnement s'applique pour les communes présentant un arrêté portant reconnaissance de l'état de catastrophe naturelle ou technologique. Ceux-ci sont consultables en préfecture des Hauts-de-Seine et en mairie concernée.

La liste de ces arrêtés est disponible sur le site www.georisques.gouv.fr.

Article 5 :

Une copie du présent arrêté et de son annexe est adressée aux maires des communes concernées du département des Hauts-de-Seine.

Une copie du présent arrêté et de son annexe est adressée à la chambre départementale des notaires.

Le présent arrêté avec la liste des communes annexée est affiché dans les mairies des communes concernées et publié au recueil des actes administratifs de l'État dans le département également accessible sur le site internet de la préfecture.

Article 6 :

L'arrêté préfectoral n° 2017-94 du 26 avril 2017 relatif à l'information des acquéreurs et des locataires de biens immobiliers sur les risques naturels, miniers et technologiques majeurs des Hauts-de-Seine est abrogé.

Article 7 : Le présent arrêté peut faire l'objet d'un recours gracieux ou d'un recours devant le tribunal administratif dans un délai de deux mois à compter de sa notification ou de l'affichage du présent arrêté.

Article 8 : Monsieur le secrétaire général de la préfecture des Hauts-de-Seine chargé de l'administration de l'État dans le département, Monsieur le directeur régional et interdépartemental de l'énergie et de l'environnement d'Île-de-France et Mesdames et Messieurs les maires du département des Hauts-de-Seine sont chargés, chacun en ce qui le concerne, de l'application du présent arrêté.

Le secrétaire général
chargé de l'administration de l'État
dans le département

Vincent BERTON

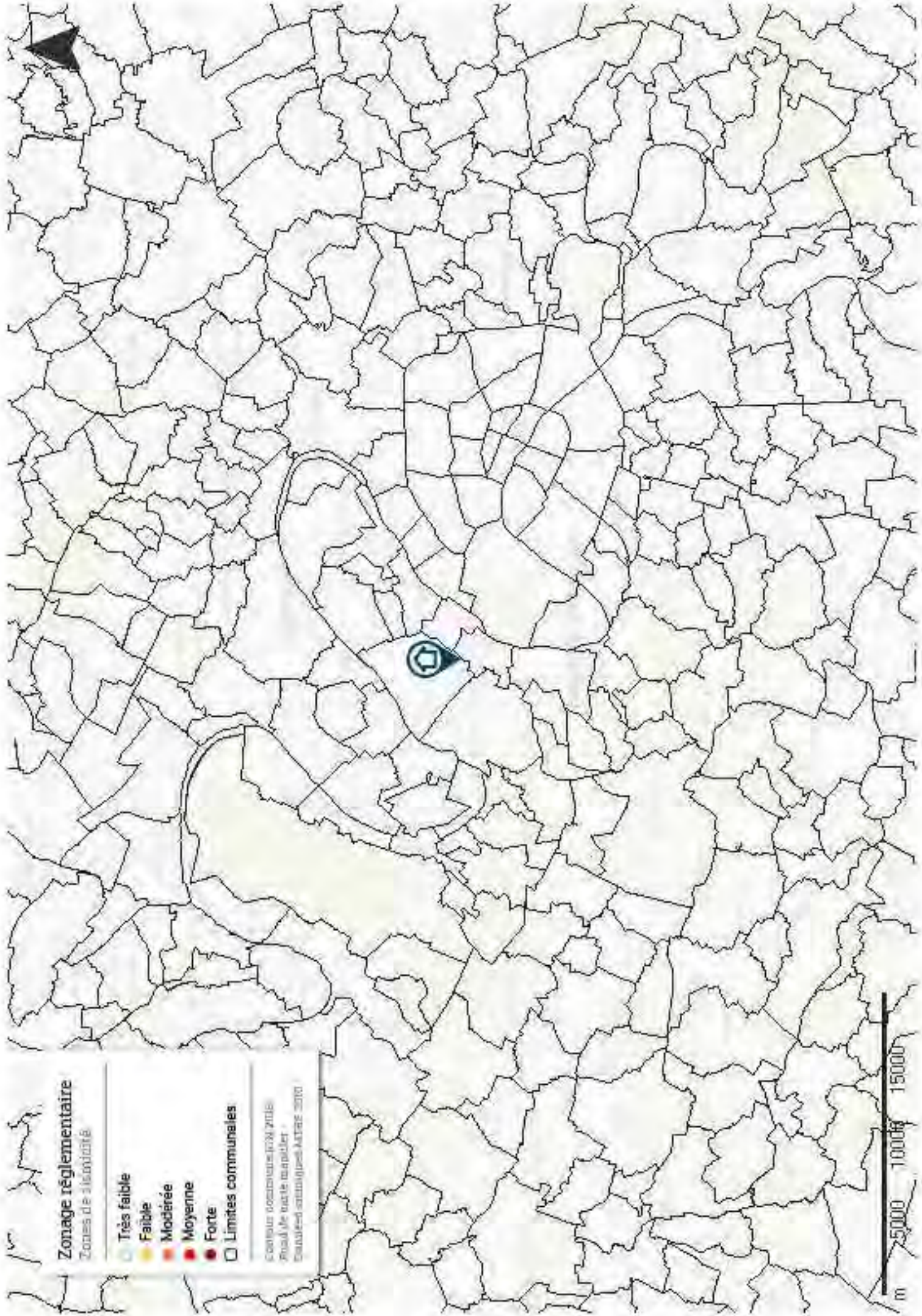

Zonage réglementaire

Zones de silencie

-  Très faible
-  Faible
-  Modérée
-  Moyenne
-  Forte
-  Limites communales

contours communaux (INSEE 2010)
Road de route municipale
Cantons administratifs (ARTAS 2010)



Un site du réseau developpement-durable.gouv.fr (http://www.developpement-durable.gouv.fr/)



GÉORISQUES
 Mieux connaître les risques sur le territoire

Rechercher...



Basias

- Accueil (/) Informations (articles) Cartes interactives (cartes-interactives)
- Dossiers thématiques (dossiers-thematiques/saisie-des-reseaux-et-canalisation)
- Téléchargement (dossiers/telechargement) Glossaire (glossaire) Aide (dossiers/tutoriels)

Accueil (/) » Dossiers thématiques (/dossiers-thematiques/saisie-des-reseaux-et-canalisation) » Inventaire historique des sites industriels et activités de service (BASIAS) (/dossiers/inventaire-historique-des-sites-industriels-et-activites-de-service-basias) » Accès aux données (/dossiers/basias/donnees) » **Liste des résultats**

Basias
Liste des résultats

Rappel des paramètres :

Département : HAUTS-DE-SEINE (92)
 Commune : SURESNES (92073)

Nombre de sites: 172 (6 pages)

Note : en l'absence de géolocalisation au centroïde du site ou à l'adresse, l'emplacement d'un site sur le territoire de la commune n'est pas connu.

EXPORTER UN TABLEAU (/WEBAPPREPORT/WS/BASIAS/SITESDETAILS/DETAILSITES_2019-11-06.CSV?DEPT=92&COMMUNE=92073&ACTIVITES=&ISEXPORT=TRUE&START=0&SIZE=0)

N° Identifiant	Raison(s) sociale(s) de(s) l'entreprise(s) connue(s)	Nom(s) usuel(s)	Dernière adresse	Commune principale	Code activité	Etat d'occupation du site	Site géolocalisé
IDF9200063 (http://fiches- risques.brgm. fr/georisques/ basias- detaillee /IDF9200063)		Garage	130 boulevard Tassinry (du Maréchal de Lattre de)	SURESNES	G45.21A	Activité terminée	Centroïde
IDF9200066 (http://fiches- risques.brgm. fr/georisques/ basias- detaillee /IDF9200066)		Alustyl	Fabrication de sections en aluminium	SURESNES	G45.21B C25.71Z	Activité terminée	Centroïde
IDF9200075 (http://fiches- risques.brgm. fr/georisques/ basias- detaillee /IDF9200075)		Reich (Etablissement)	Fabrication d'objets en plastiques	SURESNES	C20.17Z G45.21B	Activité terminée	Centroïde
IDF9200094 (http://fiches- risques.brgm. fr/georisques/ basias- detaillee /IDF9200094)		Juquois (Etablissement)	Pressing Laverie automatique	SURESNES	S96.01	Activité terminée	Centroïde
IDF9200096 (http://fiches- risques.brgm. fr/georisques/ basias- detaillee /IDF9200096)		Gainoplast	Tubes médicaux en matière plastique	SURESNES	C20.16Z	Activité terminée	Centroïde
IDF9200109 (http://fiches- risques.brgm. fr/georisques/ basias- detaillee /IDF9200109)		Ateliers Marcel Hauser	Traitement électrolytique des métaux	SURESNES	C25.61Z	Activité terminée	Centroïde
IDF9200140 (http://fiches- risques.brgm. fr/georisques/ basias- detaillee /IDF9200140)		Devignes (Société)	Blanchisserie	SURESNES	S96.01	Activité terminée	Centroïde
IDF9200161 (http://fiches- risques.brgm. fr/georisques/ basias- detaillee /IDF9200161)		METALETIR	Application du carbone de tungstène	SURESNES	C25.6	Activité terminée	Centroïde
IDF9200163 (http://fiches- risques.brgm. fr/georisques/ basias- detaillee /IDF9200163)		LE PETIT (Etablissement) (E) (SA), anc. Société CHIMI - FARM (SA)	33 rue Forest (Ferdinand)	SURESNES	G45.21A V89.03Z	Activité terminée	Centroïde
IDF9200185 (http://fiches- risques.brgm. fr/georisques/ basias- detaillee /IDF9200185)		GALVANOPPLATIE (SA)	Usine de traitement des métaux	SURESNES	C25.61Z V89.03Z	Activité terminée	Centroïde
IDF9200194 (http://fiches- risques.brgm. fr/georisques/ basias- detaillee /IDF9200194)		COTY France (SA)	Fabrication de parfums	SURESNES	V89.03Z C20.4	Activité terminée	Pas de géolocalisation
IDF9200220 (http://fiches- risques.brgm. fr/georisques/ basias- detaillee /IDF9200220)		VELAM-TALBOT (SA)	GARAGE	SURESNES	G45.21A C25.22Z C25.6	Activité terminée	Centroïde
IDF9200233 (http://fiches- risques.brgm. fr/georisques/ basias- detaillee /IDF9200233)		TALBOT SIMCA (SA)	31 Quai Galléni	SURESNES	C25.50A C25.61Z	Activité terminée	Centroïde
IDF9200240 (http://fiches- risques.brgm. fr/georisques/ basias- detaillee /IDF9200240)		AUTO CARS Gullot (SA)	Garage	SURESNES	V89.03Z G47.30Z G45.21A	Activité terminée	Centroïde
IDF9200258 (http://fiches- risques.brgm. fr/georisques/ basias- detaillee /IDF9200258)		LATEMA (Société)	Société des laboratoires de biologie moderne	SURESNES	V89.03Z C21.10Z	Activité terminée	Centroïde
IDF9200260 (http://fiches- risques.brgm. fr/georisques/ basias- detaillee /IDF9200260)		Diffusions modernes (Société Les)	1 rue Duclaux (Emile)	SURESNES	C25.62A C25.50A V89.03Z C25.61Z D35.2	Activité terminée	Centroïde

N°Identifiant	Raison(s) sociale(s) de(s) l'entreprise(s) connue(s)	Nom(s) usuel(s)	Dernière adresse	Commune principale	Code activité	Etat d'occupation du site	Site géolocalisé
IDF9200320 (http://fiches-riques.brgm.fr/georisques/basias-detaillee/IDF9200320)	SCAC (S.A.R.L.)		30 rue Procession (de la)	SURESNES	C25.61Z V89.03Z	Activité terminée	Centroïde
IDF9200558 (http://fiches-riques.brgm.fr/georisques/basias-detaillee/IDF9200558)	Traitement et Protection des métaux (Société)	Atelier de travail des métaux	31 rue Rollin (Lédu)	SURESNES	C25.50A	Activité terminée	Centroïde
IDF9200628 (http://fiches-riques.brgm.fr/georisques/basias-detaillee/IDF9200628)	DENO France	Laboratoire de chimie	11 rue Sevres (de)	SURESNES	C20.14Z	Activité terminée	Centroïde
IDF9200629 (http://fiches-riques.brgm.fr/georisques/basias-detaillee/IDF9200629)	SOCIUS - SEMERSU (Société Mixte de l'Equipement et de Rénovation de Suresnes), anc. Atelier Mécanique de Neuport (AMN)	Société de climatisation de Suresnes, anc. Atelier Mécanique	19 rue Nieuport (Edouard)	SURESNES	C25.62B V89.03Z	Activité terminée	Centroïde
IDF9200630 (http://fiches-riques.brgm.fr/georisques/basias-detaillee/IDF9200630)	FLEBUS et CASTELAIN	Atelier de traitement de surface	53 rue Pasteur	SURESNES	C25.61Z	Activité terminée	Centroïde
IDF9200688 (http://fiches-riques.brgm.fr/georisques/basias-detaillee/IDF9200688)	RENAULT Vehicules, anc. SAVIEM (Société), anc. LATIL, anc. Mr Charles BLUM et Cie	Constructeur automobiles	8 Quai Blum (Léon)	SURESNES		Ne sait pas	Centroïde
IDF9201039 (http://fiches-riques.brgm.fr/georisques/basias-detaillee/IDF9201039)	Geoger FIAT (Etablissement) (Garage)	Garage et Station-service	21 rue Bas-Rogers (des)	SURESNES	V89.03Z C20.30Z	Activité terminée	Centroïde
IDF9201112 (http://fiches-riques.brgm.fr/georisques/basias-detaillee/IDF9201112)	SIMCA	Industrie mécanique et Carrosserie automobile	34 Quai Galléni	SURESNES	G45.21B G45.21A C20.30Z V89.03Z	Activité terminée	Centroïde
IDF9201192 (http://fiches-riques.brgm.fr/georisques/basias-detaillee/IDF9201192)	Lys (Société)	Ferrailleur	7 rue Bac (du)	SURESNES	G45.21A E38.31Z	Activité terminée	Centroïde
IDF9201260 (http://fiches-riques.brgm.fr/georisques/basias-detaillee/IDF9201260)	Ame des automobiles Latil (Société)	Construction de véhicules	8 Quai Galléni	SURESNES	G45.21B C25.61Z C29.10Z	Activité terminée	Centroïde
IDF9201329 (http://fiches-riques.brgm.fr/georisques/basias-detaillee/IDF9201329)	SARU (Société)	Station de travail d'ordures	39 bis rue Bas-Rogers (des)	SURESNES	E38.11Z	Activité terminée	Centroïde
IDF9201367 (http://fiches-riques.brgm.fr/georisques/basias-detaillee/IDF9201367)	SOFREC (Société)	Cuisson d'encre	14 rue Rasait (du)	SURESNES	C18.1 C20.13B	Activité terminée	Centroïde
IDF9201390 (http://fiches-riques.brgm.fr/georisques/basias-detaillee/IDF9201390)	CHEMICO (Société)		17 rue Pagès	SURESNES	C20.17Z	Activité terminée	Centroïde
IDF9201391 (http://fiches-riques.brgm.fr/georisques/basias-detaillee/IDF9201391)	Société CHEMICO	Dossier à revoir	30 rue Suresnes (de)	SURESNES	C20.17Z	Activité terminée	Adresse

Un site du réseau developpement-durable.gouv.fr (http://www.developpement-durable.gouv.fr/)



Rechercher...



Basias

- Accueil (/)
- Informations (articles)
- Cartes interactives (cartes-interactives)
- Dossiers thématiques (dossiers-thematiques/saisie-des-reseaux-et-canalisation)
- Téléchargement (dossiers-téléchargement)
- Glossaire (glossaire)
- Aide (dossiers-tutoriels)

Accueil (/) » Dossiers thématiques (/dossiers-thematiques/saisie-des-reseaux-et-canalisation) » Inventaire historique des sites industriels et activités de service (BASIAS) (/dossiers/inventaire-historique-des-sites-industriels-et-activites-de-service-basias) » Accès aux données (/dossiers/basias/donnees) » **Liste des résultats**

Basias
Liste des résultats

Rappel des paramètres :

Département : HAUTS-DE-SEINE (92)

Commune : SURESNES (92073)

Nombre de sites: 172 (6 pages)

Note : en l'absence de géolocalisation au centroïde du site ou à l'adresse, l'emplacement d'un site sur le territoire de la commune n'est pas connu.

EXPORTER UN TABLEAU (/WEBAPPREPORT/WS/BASIAS/SITESDETAILS/DETAILSITES_2019-11-06.CSV?DEPT=92&COMMUNE=92073&ACTIVITES=&ISEXPORT=TRUE&START=0&SIZE=0)

N° Identifiant	Raison(s) sociale(s) de l'entreprise(s) connue(s)	Nom(s) usuel(s)	Dernière adresse	Commune principale	Code activité	Etat d'occupation du site	Site géolocalisé
IDF9201438 (http://fiches- risques.brgm. fr/georisques- basias- detaillee /IDF9201438)	BRITISH CAR (Sarl)	Réparation Mécanique	2 rue Retrait (du)	SURESNES	G45.21B G45.21A	Activité terminée	Centroïde
IDF9201440 (http://fiches- risques.brgm. fr/georisques- basias- detaillee /IDF9201440)	FOUGEROL LE (Société)	Atelier de scléris	67 rue Rousseau (Jean- Jacques)	SURESNES	G45.21A C25.22Z	Activité terminée	Centroïde
IDF9201757 (http://fiches- risques.brgm. fr/georisques- basias- detaillee /IDF9201757)	RLB Roulier (Société) (SA)	Traitement de surface	89 rue Billancourt (de)	SURESNES	C25.61Z	Ne sait pas	Pas de géolocalisa- tion
IDF9201761 (http://fiches- risques.brgm. fr/georisques- basias- detaillee /IDF9201761)	BONIN et COURMONT (Société)	Atelier de serrurerie général	34 rue Liberté (de la)	SURESNES	C25.50A	Activité terminée	Centroïde
IDF9201762 (http://fiches- risques.brgm. fr/georisques- basias- detaillee /IDF9201762)	Roland Peintures (Société)		117 rue Fleury (des)	SURESNES	C20.30Z	Activité terminée	Centroïde
IDF9201763 (http://fiches- risques.brgm. fr/georisques- basias- detaillee /IDF9201763)	Delaître (Imprimerie)	Imprimerie	13 rue Camot	SURESNES	C18.1	Activité terminée	Centroïde
IDF9201767 (http://fiches- risques.brgm. fr/georisques- basias- detaillee /IDF9201767)	Municipali- té de Suresnes, anc. Société des Colthes- forts BAUCHE, anc. Société Utilité	Atelier et garage municipaux - Bureaux municipaux	61 rue Camot	SURESNES	C25.71Z C24.3 C25.50A C25.61Z V89.03Z G45.21A G45.21B	En activité	Adresse
IDF9201768 (http://fiches- risques.brgm. fr/georisques- basias- detaillee /IDF9201768)	Jean Joël (Etablissement mixte)	Atelier de peinture	16 rue Or (du Val-d')	SURESNES	V89.01Z G45.21A	Activité terminée	Centroïde
IDF9201847 (http://fiches- risques.brgm. fr/georisques- basias- detaillee /IDF9201847)	ELEOMA (Société), anc. Société TALBOT DARRACQ	Usine	22 Quai Galléri	SURESNES	V89.03Z C25.61Z C24.47Z C25.50A C47.30Z C25.61Z	Activité terminée	Centroïde
IDF9201874 (http://fiches- risques.brgm. fr/georisques- basias- detaillee /IDF9201874)	Suresnoise d'Entreprse (La Société) (SSE)	Atelier	32 rue Burgod (Claude)	SURESNES	C16.10 V89.03Z	En activité	Centroïde
IDF9201987 (http://fiches- risques.brgm. fr/georisques- basias- detaillee /IDF9201987)	Sordes (Etablissement mixte Riend), anc. MM. Goréa et Sordes	Laboratoire	11 rue Ferry (Jules)	SURESNES	V89.03Z	Activité terminée	Centroïde
IDF9202003 (http://fiches- risques.brgm. fr/georisques- basias- detaillee /IDF9202003)	Vicidomini (Société)	Garage Vicidomini et Marco	11 rue Malin (Benoit)	SURESNES	G45.20	Activité terminée	Centroïde
IDF9202009 (http://fiches- risques.brgm. fr/georisques- basias- detaillee /IDF9202009)	MARCO (Entreprise)	Transporteur roulier	9 rue Malin (Benoit)	SURESNES	V89.03Z	Activité terminée	Centroïde
IDF9202019 (http://fiches- risques.brgm. fr/georisques- basias- detaillee /IDF9202019)	SICOJI (Société Industrielle Commerciale d'Outilage et de Joints Industriels) (SA)	Outilage et joints industriels	4 rue Nanterre (de)	SURESNES	C25.50A V89.03Z C25.61Z	Activité terminée	Centroïde
IDF9202057 (http://fiches- risques.brgm. fr/georisques- basias- detaillee /IDF9202057)	FIAT France (SA) Division UNIC	Garage - Concession- aire	3 bis rue Rothschild (Sakmon de)	SURESNES	G45.20 C25.61Z	Activité terminée	Centroïde

N°Identifiant	Raison(s) sociale(s) de(s) l'entreprise(s) connue(s)	Nom(s) usuel(s)	Dernière adresse	Commune principale	Code activité	Etat d'occupation du site	Site géolocalisé
IDF9202058 (http://fiches- risques.brgm. fr/georisques /basias- detaillee /IDF9202058)	Social Diffusion (S.A.R.L.), anc. LERUC (S.A), anc. SAURER (SA)	Chaudronnerie	6 rue Malon (Benoit)	SURESNES	V89.03Z C25.22Z	Activité terminée	Centroïde
IDF9202059 (http://fiches- risques.brgm. fr/georisques /basias- detaillee /IDF9202059)	SIMCA (Société) - Division UNIC	Société Nationale des Automobiles	4 rue Sentou	SURESNES	D35.2 C20.30Z C25.22Z C25.61Z G45.21B V89.03Z	Activité terminée	Centroïde
IDF9202060 (http://fiches- risques.brgm. fr/georisques /basias- detaillee /IDF9202060)	FIAT France (SA) - Division UNIC	Garage Poids Lourds	50 rue Verdun (de)	SURESNES	G45.20 C25.6	Activité terminée	Centroïde
IDF9202106 (http://fiches- risques.brgm. fr/georisques /basias- detaillee /IDF9202106)	AVIAZ J. (S.A.)	Société de spécialités aéronautiques	35 rue Tullette (de la)	SURESNES	V89.03Z C25.22Z C28.49Z C25.50A D35.2	Activité terminée	Centroïde
IDF9202118 (http://fiches- risques.brgm. fr/georisques /basias- detaillee /IDF9202118)	PICHARD L. & Cie (Etablissement) (S.A.R.L.)	Manufacture de caisses en bois et carton ondulé	125 rue Verdun (de)	SURESNES	C17.1	Activité terminée	Centroïde
IDF9202127 (http://fiches- risques.brgm. fr/georisques /basias- detaillee /IDF9202127)	BOUILLON (Etablissement) (S.A.)	Appareils Mesureurs Automatiques pour Essence,Huile Pétrole	3 rue Saint- Cloud (de)	SURESNES	D35.2 C25.22Z C25.61Z V89.03Z G47.30Z	Activité terminée	Centroïde
IDF9202179 (http://fiches- risques.brgm. fr/georisques /basias- detaillee /IDF9202179)	PHILLIPS (Etablissement) ELECTRONI QUE GRAND PUBLIC, anc. Radiotechnique Competic RTC		51 rue Camot	SURESNES	G45.21B G45.21A C20.16Z V89.01Z C25.50A C25.61Z V89.03Z G47.30Z	Activité terminée	Centroïde
IDF9202191 (http://fiches- risques.brgm. fr/georisques /basias- detaillee /IDF9202191)	Prigent A. (Entreprise)		4 rue Beauséjour	SURESNES	C25.61Z	Activité terminée	Centroïde
IDF9202220 (http://fiches- risques.brgm. fr/georisques /basias- detaillee /IDF9202220)	Société Technique de Réalisation Industrielle (STRI)		4 rue Pagès	SURESNES	C25.9 C28.2 C27.99Z	Activité terminée	Centroïde
IDF9202221 (http://fiches- risques.brgm. fr/georisques /basias- detaillee /IDF9202221)	Aluplex, anc. Compagnie Européenne de Peinture Julien (S.A.) detaillee /IDF9202221)		107 rue Verdun (de)	SURESNES	C20.30Z	Activité terminée	Centroïde
IDF9202252 (http://fiches- risques.brgm. fr/georisques /basias- detaillee /IDF9202252)	SID (Société)		31 rue Bert (Pau)	SURESNES	E38.41Z G47.30Z E38.42Z	Activité terminée	Centroïde
IDF9202253 (http://fiches- risques.brgm. fr/georisques /basias- detaillee /IDF9202253)	Collège Emile Zola	Etablissement scolaire	46 avenue Roosevelt (Franklin)	SURESNES	V89.03Z	Activité terminée	Centroïde
IDF9202254 (http://fiches- risques.brgm. fr/georisques /basias- detaillee /IDF9202254)	Lyonnais industrielle pharmaceutique, anc. SERPA, anc. ARON (S.A.R.L.)	Laboratoire pharmaceutique	116 rue Carnot	SURESNES	C24.47Z G86.90B V89.03Z C23.9 C21.10Z	Activité terminée	Centroïde
IDF9202256 (http://fiches- risques.brgm. fr/georisques /basias- detaillee /IDF9202256)	LEFEVRE (S.A.)		rue Zola (Emile)	SURESNES	C23.1	Activité terminée	Centroïde
IDF9202257 (http://fiches- risques.brgm. fr/georisques /basias- detaillee /IDF9202257)	CAR WASH et Le collier Lumineux	Garage	24 rue Duclaux (Emile)	SURESNES	C23.1 G45.21A	Activité terminée	Centroïde

Un site du réseau developpement-durable.gouv.fr (http://www.developpement-durable.gouv.fr/)



(/) **GÉORISQUES** (/)
 Mieux connaître les risques sur le territoire
 (/)

Rechercher...

**Basias**

Accueil (/) Informations (articles) Cartes interactives (cartes-interactives)
 Dossiers thématiques (dossiers-thematiques/saisie-des-reseaux-et-canalisation)
 Téléchargement (dossiers/telechargement) Glossaire (glossaire) Aide
 (/dossiers/tutoriels)

Accueil (/) » Dossiers thématiques (/dossiers-thematiques/saisie-des-reseaux-et-canalisation) » Inventaire historique des sites industriels et activités de service (BASIAS) (/dossiers/inventaire-historique-des-sites-industriels-et-activites-de-service-basias) » Accès aux données (/dossiers/basias/donnees) » **Liste des résultats**

Basias Liste des résultats

Rappel des paramètres :

Département : HAUTS-DE-SEINE (92)

Commune : SURESNES (92073)

Nombre de sites: 172 (6 pages)

Note : en l'absence de géolocalisation au centroïde du site ou à l'adresse, l'emplacement d'un site sur le territoire de la commune n'est pas connu.

EXPORTER UN TABLEAU (/WEBAPPREPORT/WS/BASIAS/SITESDETAILS/DETAILSITES_2019-11-06.CSV?DEPT=92&COMMUNE=92073&ACTIVITES=&ISEXPORT=TRUE&START=0&SIZE=0)

N° Identifiant	Raison(s) sociale(s) de l'entreprise(s) connue(s)	Nom(s) usuel(s)	Dernière adresse	Commune principale	Code activité	Etat d'occupation du site	Site géolocalisé
IDF9202258 (http://fiches- risques.brgm. fr/georisques/ basias- detaillee /IDF9202258)	OFF 7	Entreprise publicitaire	28 rue Duclaux (Emile)	SURESNES	C18.1	Activité terminée	Adresse
IDF9202260 (http://fiches- risques.brgm. fr/georisques/ basias- detaillee /IDF9202260)	HOUBLOUP (S.A.), anc. Etablissements DEFRANCOI S. anc. Etablissements Gramaso	Garage	101 rue Bas-Rogers (des)	SURESNES	E38.31Z E38.45Z E38.11Z	Activité terminée	Centroïde
IDF9202320 (http://fiches- risques.brgm. fr/georisques/ basias- detaillee /IDF9202320)	LEFEBRE (Etablissements)	Laverie	49 rue Verdun (de)	SURESNES	S96.01	Activité terminée	Centroïde
IDF9202337 (http://fiches- risques.brgm. fr/georisques/ basias- detaillee /IDF9202337)	SOGEFITEC (S.A.)		40 rue Gambetta	SURESNES	C25.62B C27.90Z	Activité terminée	Centroïde
IDF9202360 (http://fiches- risques.brgm. fr/georisques/ basias- detaillee /IDF9202360)	SIMCA division UNIC, anc. FFSA division UNIC, anc. Société des auto. Industrielles SAURER		67 rue Verdun (de)	SURESNES	C28.10Z V89.03Z G45.21B E38.31Z	Activité terminée	Centroïde
IDF9202361 (http://fiches- risques.brgm. fr/georisques/ basias- detaillee /IDF9202361)	SAURER (S.A.)	Usines Automobiles	rue Malon (Benoit)	SURESNES	C28.10Z G45.21A	Activité terminée	Centroïde
IDF9202372 (http://fiches- risques.brgm. fr/georisques/ basias- detaillee /IDF9202372)	AGRIPSOL (Société)	Fabrication d'articles en caoutchouc	79 rue Rouget de Lisle	SURESNES	C20.17Z	Activité terminée	Centroïde
IDF9202379 (http://fiches- risques.brgm. fr/georisques/ basias- detaillee /IDF9202379)	Blanc (S.A.)	Blanchisserie	62 bis avenue Jaurès (Jean)	SURESNES	S96.01 V89.07Z	Activité terminée	Centroïde
IDF9202442 (http://fiches- risques.brgm. fr/georisques/ basias- detaillee /IDF9202442)	VOROBIEFF (Etablissements)	Garage du Pont	3 rue Pont (du)	SURESNES	C25.22Z G45.21A	Activité terminée	Centroïde
IDF9202560 (http://fiches- risques.brgm. fr/georisques/ basias- detaillee /IDF9202560)	MESSIER	Atelier de travail des métaux	12 rue Montroutout	SURESNES	C25.6 C25.50A	Activité terminée	Centroïde
IDF9202579 (http://fiches- risques.brgm. fr/georisques/ basias- detaillee /IDF9202579)	SOCAPEX (Société)		9 rue Nieuport (Edouard)	SURESNES	C20.16Z D35.45Z V89.03Z	Activité terminée	Centroïde
IDF9202607 (http://fiches- risques.brgm. fr/georisques/ basias- detaillee /IDF9202607)	MF Service, anc. Société Luzy	Garage	27 rue Ermites (du Clos des)	SURESNES	G45.21B D35.45Z G45.21A	Activité terminée	Centroïde
IDF9202610 (http://fiches- risques.brgm. fr/georisques/ basias- detaillee /IDF9202610)	Béton rationnel contrôlé (Société) (BRCC)	Dépôt de ciment	24 Quai Galléris	SURESNES	V89.03Z C23.5 C25.61Z	Activité terminée	Centroïde
IDF9202926 (http://fiches- risques.brgm. fr/georisques/ basias- detaillee /IDF9202926)	Solvay Pharmà, anc. Laboratoire thérapeutique moderne	Industrie pharmaceutique	42 rue Rouget de Lisle	SURESNES	C21.10Z	En activité	Centroïde
IDF9202927 (http://fiches- risques.brgm. fr/georisques/ basias- detaillee /IDF9202927)	THERMOCCO AX		10 rue Passerelle (de la)	SURESNES	C24	Activité terminée	Centroïde

N°Identifiant	Raison(s) sociale(s) de l'entreprise(s) connue(s)	Nom(s) usuel(s)	Dernière adresse	Commune principale	Code activité	Etat d'occupation du site	Site géolocalisé
IDF9202928 (http://fiches-riques.brgm.fr/georisques/basias-detaillee/IDF9202928)	SNECMA	Construction de moteurs pour aéronefs	15 rue Pagès	SURESNES	C30.3	Activité terminée	Centroïde
IDF9202929 (http://fiches-riques.brgm.fr/georisques/basias-detaillee/IDF9202929)	RENAULT Véhicules industriels	Constructeur automobiles	40 rue Pasteur	SURESNES	C29.10Z	Activité terminée	Adresse
IDF9202930 (http://fiches-riques.brgm.fr/georisques/basias-detaillee/IDF9202930)	EUROPEAN AERONAUTI C DEFENCE AND SPACE COMPANY (EADS France), anc. SOCIETE NATIONALE D'INDUSTRI E AEROSPATI ALE	Industrie de l'aéronautique et de l'espace	12 rue Pasteur	SURESNES	C30.3	En activité	Centroïde
IDF9202931 (http://fiches-riques.brgm.fr/georisques/basias-detaillee/IDF9202931)	Institut de recherche Servier	Laboratoires pharmaceutiques	3 rue République (de la)	SURESNES	C21.10Z	En activité	Centroïde
IDF9202932 (http://fiches-riques.brgm.fr/georisques/basias-detaillee/IDF9202932)	Ministère de la Défense Régiment de Transmissions	Fort du Mont Valérien	Fort du Mont Valérien	SURESNES	C26	En activité	Centroïde
IDF9202934 (http://fiches-riques.brgm.fr/georisques/basias-detaillee/IDF9202934)	Hôpital Foch	Hôpital	40 rue Worth	SURESNES	Q86.1	En activité	Centroïde
IDF9202935 (http://fiches-riques.brgm.fr/georisques/basias-detaillee/IDF9202935)	Blanchet Maurice (Etablissement)		21 rue Dupont (Pierre)	SURESNES	A	Activité terminée	Centroïde
IDF9203022 (http://fiches-riques.brgm.fr/georisques/basias-detaillee/IDF9203022)	Vissuzaine-Caminade (Etablissement)		5 rue Michelet	SURESNES	Y89.02Z Y89.03Z	Activité terminée	Centroïde
IDF9203040 (http://fiches-riques.brgm.fr/georisques/basias-detaillee/IDF9203040)	Grapin (Garage)	Garage	41 rue Ductaux (Emile)	SURESNES	G47.30Z Y89.03Z C25.6 C25.22Z D35.45Z G45.21A	Activité terminée	Centroïde
IDF9203056 (http://fiches-riques.brgm.fr/georisques/basias-detaillee/IDF9203056)	Roulier (SA)	Atelier de traitement de surface	93 rue Rouget de Lisle	SURESNES	C25.61Z	Activité terminée	Centroïde
IDF9203076 (http://fiches-riques.brgm.fr/georisques/basias-detaillee/IDF9203076)	Renovmec	Usine	29 rue Magnan (du Docteur)	SURESNES	C25.62B C28.2 D35.45Z C25.61Z	Activité terminée	Centroïde
IDF9204056 (http://fiches-riques.brgm.fr/georisques/basias-detaillee/IDF9204056)	ATC (Société), anc. SECT	Atelier	154 rue Gambetta	SURESNES	C20.16Z	Activité terminée	Centroïde
IDF9204058 (http://fiches-riques.brgm.fr/georisques/basias-detaillee/IDF9204058)	Parfum Volnay (Société)	Fabrication de parfums	62 avenue Roccaevêl (Franklin)	SURESNES	C25.22Z Y89.03Z C20.42Z	Activité terminée	Centroïde
IDF9204059 (http://fiches-riques.brgm.fr/georisques/basias-detaillee/IDF9204059)	HYDRAL (Société des moteurs)	Industrie automobile	83 rue Camot	SURESNES	C25.50A C29.31Z	Activité terminée	Centroïde
IDF9204063 (http://fiches-riques.brgm.fr/georisques/basias-detaillee/IDF9204063)	Technique Objectif Production (Société) (TOP), anc. Bidault		60 rue Rouget de Lisle	SURESNES	C25.22Z	Activité terminée	Centroïde

Premier « 1 2 3 4 5 6 » Dernier

Ministère de la transition écologique et solidaire (<http://www.ecologique-solidaire.gouv.fr/>)

API (<http://www.georisques.gouv.fr/doc-api/>) | Contact (/contact) | Plan du site (/sitemap) | Mentions légales (/mentions-legales) | Liens (/liens) | Flux RSS (/flux-rss)

Un site du réseau developpement-durable.gouv.fr (http://www.developpement-durable.gouv.fr/)



(/)

GÉORISQUES (/)

(/)

Rechercher...

OK

Basias

Accueil (/) Informations (Articles) Cartes interactives (cartes-interactives)
 Dossiers thématiques (dossiers-thematiques/saisie-des-reseaux-et-canalisation)
 Téléchargement (dossiers/telechargement) Glossaire (glossaire) Aide
 (dossiers/tutoriels)

Accueil (/) » Dossiers thématiques (/dossiers-thematiques/saisie-des-reseaux-et-canalisation) » Inventaire historique des sites industriels et activités de service (BASIAS) (/dossiers/inventaire-historique-des-sites-industriels-et-activites-de-service-basias) » Accès aux données (/dossiers/basias/donnees) » **Liste des résultats**

Basias

Liste des résultats

Rappel des paramètres :

Département : HAUTS-DE-SEINE (92)

Commune : SURESNES (92073)

Nombre de sites: 172 (6 pages)

Note : en l'absence de géolocalisation au centroïde du site ou à l'adresse, l'emplacement d'un site sur le territoire de la commune n'est pas connu.

EXPORTER UN TABLEAU (/WEBAPPREPORT/WS/BASIAS/SITESDETAILS/DETAILSITES_2019-11-06.CSV?DEPT=92&COMMUNE=92073&ACTIVITES=&ISEXPORT=TRUE&START=0&SIZE=0)

N° Identifiant	Raison(s) sociale(s) de(s) l'entreprise(s) connue(s)	Nom(s) usuel(s)	Dernière adresse	Commune principale	Code activité	Etat d'occupation du site	Site géolocalisé
IDF9204083 (http://fiches- risques.brgm. fr/georisques- basias- detaillee /IDF9204083)	Ateliers Autos (Les), anc. Electro-Auto	Garage automobile	40 rue Bombéger (du Docteur Marc)	SURESNES	G45.11Z G45.21A	En activité	Centroïde
IDF9204089 (http://fiches- risques.brgm. fr/georisques- basias- detaillee /IDF9204089)	Self-service dis Nouvelles	Pressing - Laverie	85 rue Nouvelles (des)	SURESNES	S96.01 V89.07Z	Activité terminée	Centroïde
IDF9204093 (http://fiches- risques.brgm. fr/georisques- basias- detaillee /IDF9204093)	Renoncin et Losson	Atelier	21 bis rue Rollin (Ledru)	SURESNES	C25.6	Activité terminée	Centroïde
IDF9204123 (http://fiches- risques.brgm. fr/georisques- basias- detaillee /IDF9204123)	Delcayre (Magasin)		34 boulevard Sellier (Henri)	SURESNES	V89.07Z	Activité terminée	Centroïde
IDF9204141 (http://fiches- risques.brgm. fr/georisques- basias- detaillee /IDF9204141)	Canthe		62 boulevard Sellier (Henri)	SURESNES	V89.03Z	Activité terminée	Centroïde
IDF9204158 (http://fiches- risques.brgm. fr/georisques- basias- detaillee /IDF9204158)	Quedeville	Garage	9 rue Bas- Rogers (des)	SURESNES	G45.21A	Activité terminée	Centroïde
IDF9204163 (http://fiches- risques.brgm. fr/georisques- basias- detaillee /IDF9204163)	SIAC	Garage	38 rue Zola (Emile)	SURESNES	C25.61Z G45.21A	Activité terminée	Centroïde
IDF9204414 (http://fiches- risques.brgm. fr/georisques- basias- detaillee /IDF9204414)	Potin (Garage Félix)	Garage	3 rue Perronet	SURESNES	G45.21A	Activité terminée	Centroïde
IDF9204445 (http://fiches- risques.brgm. fr/georisques- basias- detaillee /IDF9204445)	Moto Shop 92, anc. Société Pétro-Huile	anc. Station- service	66 boulevard Sellier (Henri)	SURESNES	V89.03Z G47.30Z	Activité terminée	Centroïde
IDF9204448 (http://fiches- risques.brgm. fr/georisques- basias- detaillee /IDF9204448)	CCM (Société), anc. Société Paulin	Atelier de chaudronnerie	148 rue Gambetta	SURESNES	C25.22Z D35.44Z D35.2	Activité terminée	Centroïde
IDF9204475 (http://fiches- risques.brgm. fr/georisques- basias- detaillee /IDF9204475)	Marthe Service, anc. Véliplane, anc. SETRAF, anc. Nourry	Dépôt de carottage	17 rue Meuniers (des)	SURESNES	D35.45Z G45.21B	Activité terminée	Centroïde
IDF9204522 (http://fiches- risques.brgm. fr/georisques- basias- detaillee /IDF9204522)	Vedoneil (Etablissement), anc. Roussseau et Cie	Fabrication de matériels électriques divers	4 rue Macé (Jean)	SURESNES	C20.30Z V89.03Z	Activité terminée	Centroïde
IDF9204523 (http://fiches- risques.brgm. fr/georisques- basias- detaillee /IDF9204523)	SIC (Société)	Imprimerie	81 rue Liberté (de la)	SURESNES	C18.1 D35.45Z	Activité terminée	Centroïde
IDF9204548 (http://fiches- risques.brgm. fr/georisques- basias- detaillee /IDF9204548)	SOCAPEX (Société)		10 bis Quai Blum (Léon)	SURESNES	C25.62A C25.62B	Activité terminée	Centroïde
IDF9204549 (http://fiches- risques.brgm. fr/georisques- basias- detaillee /IDF9204549)	Aluplex (Société), anc. Société SOCAPEX	Sérigraphie - Gravure	2 bis rue Nieuport (Edouard)	SURESNES	D35.45Z C20.41Z C20.16Z C18.1	Activité terminée	Centroïde
IDF9204558 (http://fiches- risques.brgm. fr/georisques- basias- detaillee /IDF9204558)	Automobiles (Compagnie Parisienne d')	Garage	31 rue Ratrait (du)	SURESNES	G45.21A	Activité terminée	Centroïde

N°Identifiant	Raison(s) sociale(s) de(s) l'entreprise(s) connue(s)	Nom(s) usuel(s)	Dernière adresse	Commune principale	Code activité	Etat d'occupation du site	Site géolocalisé
IDF9204559 (http://fiches- risques.brgm. fr/georisques /basias- detaillee /IDF9204559)	Carrosserie de Leval (Société)	Carrosserie	33 rue Razrat (du)	SURESNES	C25.50A C25.22Z	Activité terminée	Centroïde
IDF9204570 (http://fiches- risques.brgm. fr/georisques /basias- detaillee /IDF9204570)	Houghton (Société)		31 rue Bas- Rogers (des)	SURESNES	C20.30Z	Activité terminée	Centroïde
IDF9204647 (http://fiches- risques.brgm. fr/georisques /basias- detaillee /IDF9204647)	Fonderie d'Aluminium de Suresnes, anc. Fonderie Robri	Fonderie	10 rue Rouget de Lisle	SURESNES	V89.07Z C24.53Z	Activité terminée	Centroïde
IDF9204715 (http://fiches- risques.brgm. fr/georisques /basias- detaillee /IDF9204715)	Société d'Installation Electromécan ique (SIE), anc. Washington Garage, anc. Société Guilhaumon	anc. Garage	37 boulevard Tasigny (du Maréchal de Lattre de)	SURESNES	V89.03Z D35.2 G45.21A	Activité terminée	Centroïde
IDF9204825 (http://fiches- risques.brgm. fr/georisques /basias- detaillee /IDF9204825)	DMG (Entreprise), anc. Société Silano et Lourdé, anc. Etablissemen t Egl	Décolletage	16 avenue Rouzevilt (Franklin)	SURESNES	C25.62A	Activité terminée	Centroïde
IDF9204861 (http://fiches- risques.brgm. fr/georisques /basias- detaillee /IDF9204861)	Joubert (Etablissemen t), anc. Maison JOU - de Construction métallurgique s	Fabrication de couteillerie, d'outillage et de quincaillerie	19 rue Ferry (Jules)	SURESNES	C25.71Z	Activité terminée	Centroïde
IDF9204895 (http://fiches- risques.brgm. fr/georisques /basias- detaillee /IDF9204895)	Plastiques Industriels	Moulage par injection de matières thermoplastiq ues	50 rue Caron (Albert)	SURESNES	C20.16Z	Activité terminée	Centroïde
IDF9204898 (http://fiches- risques.brgm. fr/georisques /basias- detaillee /IDF9204898)	Société Parisienne des Ressorts	Fabrication de ressort	77 rue Rouget de Lisle	SURESNES	C25.9	Activité terminée	Centroïde
IDF9204906 (http://fiches- risques.brgm. fr/georisques /basias- detaillee /IDF9204906)	PONSARD (Société)	Garage	41 rue Moulineaux	SURESNES	D35.45Z G45.21B G45.21A C25.22Z	Activité terminée	Centroïde
IDF9204918 (http://fiches- risques.brgm. fr/georisques /basias- detaillee /IDF9204918)	Shell	Station- service Shell	156 boulevard Sellier (Henri)	SURESNES	G47.90Z D35.45Z	Activité terminée	Centroïde
IDF9204942 (http://fiches- risques.brgm. fr/georisques /basias- detaillee /IDF9204942)	Techniques Modernes	Fabrication, transformatio n et/ou dépôt des matières plastiques	9 rue Pont (du)	SURESNES	V89.03Z D35.45Z C20.16Z	Activité terminée	Centroïde
IDF9204976 (http://fiches- risques.brgm. fr/georisques /basias- detaillee /IDF9204976)	THERMONIT E SEPRON (Société)		72 avenue Jaurès (Jean)	SURESNES	C25.61Z V89.03Z	Activité terminée	Centroïde
IDF9205229 (http://fiches- risques.brgm. fr/georisques /basias- detaillee /IDF9205229)	LIMECSOL (Société), anc. Société L. et R. Clausin		77 rue Rousteau (Jean- Jacques)	SURESNES	C25.62B	Activité terminée	Centroïde
IDF9205238 (http://fiches- risques.brgm. fr/georisques /basias- detaillee /IDF9205238)	Carrier (Société)	Laboratoire d'électroniqu e + siège social	90 rue Rouget de Lisle	SURESNES	C25.61Z V89.07Z D35.45Z V89.03Z C25.22Z	Activité terminée	Centroïde

Premier « 1 2 3 4 5 6 » Dernier

Ministère de la transition écologique et solidaire (<http://www.ecologie.solidaire.gouv.fr/>)

API (<http://www.georisques.gouv.fr/doc-api/>) | Contact ([/contact](#)) | Plan du site ([/sitemap](#)) | Mentions
légales ([/mentions-legales](#)) | Liens ([/liens](#)) | Flux RSS ([/flux-rss](#))

Un site du réseau developpement-durable.gouv.fr (http://www.developpement-durable.gouv.fr/)



(/) **GÉORISQUES** (//)
 Mieux connaître les risques sur le territoire
 (//)

Rechercher...

**Basias**

Accueil (//) Informations (Articles) Cartes interactives (cartes-interactives)
 Dossiers thématiques (dossiers-thematiques/saisie-des-reseaux-et-canalisation)
 Téléchargement (dossiers/telechargement) Glossaire (glossaire) Aide
 (dossiers/tutoriels)

Accueil (//) » Dossiers thématiques (//dossiers-thematiques/saisie-des-reseaux-et-canalisation) » Inventaire historique des sites industriels et activités de service (BASIAS) (//dossiers/inventaire-historique-des-sites-industriels-et-activites-de-service-basias) » Accès aux données (//dossiers/basias/donnees) » **Liste des résultats**

Basias Liste des résultats

Rappel des paramètres :

Département : HAUTS-DE-SEINE (92)

Commune : SURESNES (92073)

Nombre de sites: 172 (6 pages)

Note : en l'absence de géolocalisation au centroïde du site ou à l'adresse, l'emplacement d'un site sur le territoire de la commune n'est pas connu.

EXPORTER UN TABLEAU (/WEBAPPREPORT/WS/BASIAS/SITESDETAILS/DETAILSITES_2019-11-06.CSV?DEPT=92&COMMUNE=92073&ACTIVITES=&ISEXPORT=TRUE&START=0&SIZE=0)

N° Identifiant	Raison(s) sociale(s) de(s) l'entreprise(s) connue(s)	Nom(s) usuel(s)	Dernière adresse	Commune principale	Code activité	Etat d'occupation du site	Site géolocalisé
IDF9205239 (http://fiches- risques.brgm. fr/georisques /basias- detaillee /IDF9205239)	BCE (Entreprise), anc. Société Canier		81 rue Rougel de Lisle	SURESNES	C25.61Z C25.22Z V89.07Z V89.03Z D35.45Z	Activité terminée	Centroïde
IDF9205244 (http://fiches- risques.brgm. fr/georisques /basias- detaillee /IDF9205244)	Longchamp- Auto (Garage)	Garage	46 boulevard Sellier (Henri)	SURESNES	V89.03Z D35.45Z G45.21B G45.21A	Activité terminée	Centroïde
IDF9205282 (http://fiches- risques.brgm. fr/georisques /basias- detaillee /IDF9205282)	UAP (Etablissement)		15 rue Rivière (du Commandant)	SURESNES	C18.1 C27.20Z	Ne sait pas	Centroïde
IDF9205342 (http://fiches- risques.brgm. fr/georisques /basias- detaillee /IDF9205342)	Petit (M.)	Garage	18 rue Poterie (de la)	SURESNES	G45.21A	Activité terminée	Centroïde
IDF9205343 (http://fiches- risques.brgm. fr/georisques /basias- detaillee /IDF9205343)	Citroën Garage Dolley (SARL), anc. Poulain (Etablissement)	Garage	15 rue Bas- Rogers (des)	SURESNES	G45.21A G45.21B	En activité	Centroïde
IDF9205344 (http://fiches- risques.brgm. fr/georisques /basias- detaillee /IDF9205344)	POULAIN (Garage) - Garage citroën	Garage - Carrosserie - Peinture	75 rue Rougel de Lisle	SURESNES	G45.21A C25.22Z G45.21B D35.45Z	Activité terminée	Centroïde
IDF9205345 (http://fiches- risques.brgm. fr/georisques /basias- detaillee /IDF9205345)	Suresnes Arts Graphiques (SARL)	Imprimerie	22 rue Nieuport (Edouard)	SURESNES	C18.1	Activité terminée	Centroïde
IDF9205346 (http://fiches- risques.brgm. fr/georisques /basias- detaillee /IDF9205346)	Mallet (Entreprise)		17 bis rue Sèvres (de)	SURESNES	E38.31Z	Activité terminée	Centroïde
IDF9205347 (http://fiches- risques.brgm. fr/georisques /basias- detaillee /IDF9205347)	Phélippon (Société)	Carrosserie	5 bis rue Puits (des)	SURESNES	G45.21B C16.23Z	Activité terminée	Centroïde
IDF9205348 (http://fiches- risques.brgm. fr/georisques /basias- detaillee /IDF9205348)	Lebeau (Société)	Garage	47 rue Voltaire	SURESNES	G45.21A	Activité terminée	Centroïde
IDF9205349 (http://fiches- risques.brgm. fr/georisques /basias- detaillee /IDF9205349)	Suresnet (Pressing)	Pressing	5 Allée Huit Mai 1945 (du)	SURESNES	S96.01	Activité terminée	Centroïde
IDF9205350 (http://fiches- risques.brgm. fr/georisques /basias- detaillee /IDF9205350)	Rousseau Faure et Cie (Etablissement)	Construction métallique	34 rue Thionville (Merlin de)	SURESNES	D35.45Z C25.62B C25.61Z C25.71Z	Activité terminée	Centroïde
IDF9205410 (http://fiches- risques.brgm. fr/georisques /basias- detaillee /IDF9205410)	LSL (Société)	Blanchisserie laine-service - Lavage	51 rue Nouvelles (des)	SURESNES	S96.01 V89.01Z	Activité terminée	Centroïde
IDF9205416 (http://fiches- risques.brgm. fr/georisques /basias- detaillee /IDF9205416)	Suresnes- Nickelage (Société)		25 rue Dupont (Pierre)	SURESNES	C25.61Z	Activité terminée	Centroïde
IDF9205417 (http://fiches- risques.brgm. fr/georisques /basias- detaillee /IDF9205417)	Suresnes Industries Electrique (SIE), anc. Société Suresnes- Nickelage		29 rue Dupont (Pierre)	SURESNES	C25.61Z E37.00Z	Activité terminée	Centroïde
IDF9205710 (http://fiches- risques.brgm. fr/georisques /basias- detaillee /IDF9205710)	HEUZEY (Etablissement)		39 rue Meuniers (des)	SURESNES	C25.61Z C20.16Z	Activité terminée	Centroïde

N°Identifiant	Raison(s) sociale(s) de(s) l'entreprise(s) connue(s)	Nom(s) usuel(s)	Dernière adresse	Commune principale	Code activité	Etat d'occupation du site	Site géolocalisé
IDF9205713 (http://fiches-risques.brgm.fr/georisques/basias-detaillee/IDF9205713)	VIOLAS (Garage)	Garage	13 rue Saint-Cloud (de)	SURESNES	G45.21B	En activité	Centroïde
IDF9205735 (http://fiches-risques.brgm.fr/georisques/basias-detaillee/IDF9205735)	BP (Société Française de pétrole)		138 boulevard Sellier (Henri)	SURESNES	G47.30Z G47.30Z G47.30Z	Ne sait pas	Centroïde
IDF9205739 (http://fiches-risques.brgm.fr/georisques/basias-detaillee/IDF9205739)	POMPES ET DISTRIBUTION (Compagnie des)		7 rue Macé (Jean)	SURESNES	C25.61Z D35.2 G47.30Z C25.61Z	Ne sait pas	Centroïde
IDF9205757 (http://fiches-risques.brgm.fr/georisques/basias-detaillee/IDF9205757)	Surestes (Garage)	Garage	49 avenue Jaurès (Jean)	SURESNES	V89.03Z G47.30Z	Ne sait pas	Centroïde
IDF9205777 (http://fiches-risques.brgm.fr/georisques/basias-detaillee/IDF9205777)	Eaux et force (Société), anc. Compagnie des Eaux de la banlieue de Paris	Usines Pagès	1 rue Pagès	SURESNES	G47.30Z G47.30Z G47.30Z V89.03Z G47.30Z	En activité	Centroïde
IDF9205812 (http://fiches-risques.brgm.fr/georisques/basias-detaillee/IDF9205812)	Voltaire (Garage), anc. Etablissements Degee	Garage	9 rue Voltaire	SURESNES	G45.21A G45.21B	En activité	Centroïde
IDF9205870 (http://fiches-risques.brgm.fr/georisques/basias-detaillee/IDF9205870)	Fonderie RNAL	Fonderie	7 rue Agglomérés (des)	SURESNES	C24.53Z C25.6	Activité terminée	Pas de géolocalisation
IDF9205903 (http://fiches-risques.brgm.fr/georisques/basias-detaillee/IDF9205903)	ELF (Station-service), anc. Société Union Industrielle des Pétrroles	Station-service	65 boulevard Sellier (Henri)	SURESNES	G47.30Z	Activité terminée	Centroïde
IDF9205916 (http://fiches-risques.brgm.fr/georisques/basias-detaillee/IDF9205916)	TRW France (Société), anc. Société Usinage et Fournitures mécaniques		95 rue Verdun (de)	SURESNES	V89.03Z C25.62A C25.61Z	Ne sait pas	Centroïde
IDF9205929 (http://fiches-risques.brgm.fr/georisques/basias-detaillee/IDF9205929)	FORD (Garage), anc. Société SEAS, anc. Etablissements DALBIN	Garage	2 bis rue Nanterre (de)	SURESNES	G45.21B G45.21A	Ne sait pas	Centroïde
IDF9205945 (http://fiches-risques.brgm.fr/georisques/basias-detaillee/IDF9205945)	FINA France (Société)		131 boulevard Sellier (Henri)	SURESNES	G47.30Z	En activité	Centroïde
IDF9205974 (http://fiches-risques.brgm.fr/georisques/basias-detaillee/IDF9205974)	Plateau (Société Garage du)	Garage	6 avenue Jaurès (Jean)	SURESNES	G45.21B G45.21A G47.30Z	En activité	Centroïde
IDF9206017 (http://fiches-risques.brgm.fr/georisques/basias-detaillee/IDF9206017)	SERVA (Société), anc. CRICOLA, anc. Garage de SIMCA	Garage	34 rue Nouvelles (des)	SURESNES	G45.21B G45.21A V89.03Z	Activité terminée	Centroïde
IDF9206018 (http://fiches-risques.brgm.fr/georisques/basias-detaillee/IDF9206018)	SERVA (Société), anc. Garage LACRIOLA	Garage - Station-service	53 rue Nouvelles (des)	SURESNES	G47.30Z G45.21A	Activité terminée	Centroïde

Premier « 1 2 3 4 5 6 » Dernier

Ministère de la transition écologique et solidaire (<http://www.ecologie-solidaire.gouv.fr/>)

API (<http://www.georisques.gouv.fr/doc-api/>) | Contact (/contact) | Plan du site (/sitemap) | Mentions légales (/mentions-legales) | Liens (/liens) | Flux RSS (/flux-rss)

Un site du réseau developpement-durable.gouv.fr (http://www.developpement-durable.gouv.fr/)



Rechercher...



Basias

- Accueil (/)
- Informations (articles)
- Cartes interactives (cartes-interactives)
- Dossiers thématiques (dossiers-thematiques/saisie-des-reseaux-et-canalisation)
- Téléchargement (dossiers-téléchargement)
- Glossaire (glossaire)
- Aide (dossiers-tutoriels)

Accueil (/) » Dossiers thématiques (/dossiers-thematiques/saisie-des-reseaux-et-canalisation) » Inventaire historique des sites industriels et activités de service (BASIAS) (/dossiers/inventaire-historique-des-sites-industriels-et-activites-de-service-basias) » Accès aux données (/dossiers/basias/donnees) » **Liste des résultats**

Basias

Liste des résultats

Rappel des paramètres :

Département : HAUTS-DE-SEINE (92)

Commune : SURESNES (92073)

Nombre de sites: 172 (6 pages)

Note : en l'absence de géolocalisation au centroïde du site ou à l'adresse, l'emplacement d'un site sur le territoire de la commune n'est pas connu.

EXPORTER UN TABLEAU (/WEBAPPREPORT/WS/BASIAS/SITESDETAILS/DETAILSITES_2019-11-06.CSV?DEPT=92&COMMUNE=92073&ACTIVITES=&ISEXPORT=TRUE&START=0&SIZE=0)

N° Identifiant	Raison(s) sociale(s) de(s) l'entreprise(s) connue(s)	Nom(s) usuel(s)	Dernière adresse	Commune principale	Code activité	Etat d'occupation du site	Site géolocalisé
IDF9206019 (http://fiches- risques.brgm. fr/georisques- basias- detaillee /IDF9206019)	SERVA (Société), anc. Garage LACRIOLA	Garage - Station- service	70 boulevard Tassinry (du Marchal de Lattre de)	SURESNES	G45.21B C25.22Z G47.30Z G45.21A	En activité	Centroïde
IDF9206097 (http://fiches- risques.brgm. fr/georisques- basias- detaillee /IDF9206097)	Normandie (Garage de) (Société), anc. Etablissemen t LAFORLL anc. Société Suresnes Bellevue	Garage - Carrosserie	132 boulevard Sellier (Henri)	SURESNES	G45.21B G45.21A	En activité	Centroïde
IDF9206150 (http://fiches- risques.brgm. fr/georisques- basias- detaillee /IDF9206150)	Mecano Plastic Guimon		92 rue Liberté (de la)	SURESNES	C20.16Z C20.16Z V89.03Z	Activité terminée	Centroïde
IDF9206153 (http://fiches- risques.brgm. fr/georisques- basias- detaillee /IDF9206153)	Europe (Pressing de l')	Pressing	22 rue Vertun (de)	SURESNES	S96.01	En activité	Centroïde
IDF9206199 (http://fiches- risques.brgm. fr/georisques- basias- detaillee /IDF9206199)	Clés (Pressing des)	Pressing	46 avenue Jaurés (Jean)	SURESNES	S96.01	Activité terminée	Centroïde
IDF9206254 (http://fiches- risques.brgm. fr/georisques- basias- detaillee /IDF9206254)	VANHEERE NTALIS (Etablisseme nt)	Garage De Lattre - SIMCA	92 boulevard Tassinry (du Marchal de Lattre de)	SURESNES	G45.21B G47.30Z C25.22Z G45.21A	En activité	Centroïde
IDF9206259 (http://fiches- risques.brgm. fr/georisques- basias- detaillee /IDF9206259)	Optique - Etude (SARL) (Société)	Atelier de fabrication de prismes en verre	4 rue COLLIN (Emilien)	SURESNES	C23.1 V89.03Z	Activité terminée	Centroïde
IDF9206263 (http://fiches- risques.brgm. fr/georisques- basias- detaillee /IDF9206263)	CAUDEBEC (Garage), anc. Garage du RATRAIT	Garage - Carrosserie - Peinture	18 bis rue RATRAIT (du)	SURESNES	G45.21B G45.21A	Activité terminée	Centroïde
IDF9206328 (http://fiches- risques.brgm. fr/georisques- basias- detaillee /IDF9206328)	Auto UNIC (Simca Industrie)		8 rue Rivière (du Commandant)	SURESNES	C25.50A V89.03Z E38.39Z V89.03Z V89.03Z C25.61Z V89.03Z G47.30Z V89.03Z V89.03Z C25.61Z E38.39Z C27.11Z C25.22Z V89.03Z C25.50A C25.50A C24.1	Activité terminée	Centroïde
IDF9206337 (http://fiches- risques.brgm. fr/georisques- basias- detaillee /IDF9206337)	EUROPEAN AERONAUTI C DEFENCE AND SPRICE COMPANY (EADS)	Industrie de l'aéronautiqu e et de l'espace	1 Quai Galléri	SURESNES	V89.03Z V89.03Z C25.61Z G45.21A D35.2 C27.11Z C25.62B C25.61Z C25.50A C25.22Z C30.91Z C30.3 C30.1 V89.03Z C25.61Z D35.45Z C24.47Z C25.61Z D35.44Z C25.61Z C27.02Z C25.61Z C27.20Z D35.45Z V89.03Z V89.03Z C25.61Z	Activité terminée	Centroïde
IDF9206368 (http://fiches- risques.brgm. fr/georisques- basias- detaillee /IDF9206368)	Cestrieries		45 rue Decour (Jacques)	SURESNES	V89.02Z V89.03Z	Activité terminée	Centroïde

N°Identifiant	Raison(s) sociale(s) de(s) l'entreprise(s) connue(s)	Nom(s) usuel(s)	Dernière adresse	Commune principale	Code activité	Etat d'occupation du site	Site géolocalisé
IDF9206369 (http://fiches- risques.brgm. fr/georisques- basias- detaillee /IDF9206369)	Radiatechnique Compelec (La)		60 rue Camot	SURESNES	C25.61Z C20.30Z G47.30Z C24.4 C25.61Z C26.40Z C25.61Z C20.16Z V89.03Z C27.90Z G47.30Z C25.9 C25.61Z C25.62A C23.1	Ne sait pas	Centroïde
IDF9206370 (http://fiches- risques.brgm. fr/georisques- basias- detaillee /IDF9206370)	Office Public d'Habitations à Loyer Modéré (OPHLM)	Atelier du service d'entretien et Buanderie de l'OPHLM-Cité-Jardins	23 avenue Jaurès (Jean)	SURESNES	C25.1 S86.01 C25.61Z	En activité	Centroïde
IDF9206446 (http://fiches- risques.brgm. fr/georisques- basias- detaillee /IDF9206446)	Eau et force, anc. Compagnie des Eaux de la Banlieue de Paris	Distribution d'eau	105 route Fusillés de la Résistance 1940-44 (des)	SURESNES	C20.1 V89.01Z E36.00Z D35.44Z	En activité	Centroïde
IDF9206514 (http://fiches- risques.brgm. fr/georisques- basias- detaillee /IDF9206514)	Giravions Durand Industries (GDI)		5 rue Macé (Jean)	SURESNES	V89.03Z C25.61Z C25.61Z G45.21B	En activité	Centroïde
IDF9206536 (http://fiches- risques.brgm. fr/georisques- basias- detaillee /IDF9206536)	Super U		4 rue Hugo (Victor)	SURESNES	G47.30Z D35.30Z D35.45Z G47.30Z V89.03Z	Ne sait pas	Centroïde
IDF9206666 (http://fiches- risques.brgm. fr/georisques- basias- detaillee /IDF9206666)	CONQUET (S.A.) (Société)		78 rue République (de la)	SURESNES	G47.30Z V89.03Z	En activité	Centroïde
IDF9206702 (http://fiches- risques.brgm. fr/georisques- basias- detaillee /IDF9206702)	SHELL (Société des pétroles)	Station-service	78 boulevard Tasigny (du Maréchal de Lattre de)	SURESNES	G47.30Z	Activité terminée	Centroïde
IDF9206817 (http://fiches- risques.brgm. fr/georisques- basias- detaillee /IDF9206817)	Modélage Universel (Société Le), anc. Etablissement Leflorieux		183 rue Verdun (de)	SURESNES	C20.30Z C19.20Z C25.62A V89.03Z C25.50A C25.62B	Activité terminée	Centroïde
IDF9206852 (http://fiches- risques.brgm. fr/georisques- basias- detaillee /IDF9206852)	GREVES (Société de)	Installation de desserte de carburants.	70 avenue Jaurès (Jean)	SURESNES	G47.30Z	Ne sait pas	Centroïde
IDF9206856 (http://fiches- risques.brgm. fr/georisques- basias- detaillee /IDF9206856)	GRAPIN (Garage), anc. Garage SUZANNE	Garage - Carrosserie - Peinture	34 rue Duizaux (Emile)	SURESNES	G47.30Z G45.21A G45.21B C25.22Z	Ne sait pas	Centroïde
IDF9207063 (http://fiches- risques.brgm. fr/georisques- basias- detaillee /IDF9207063)	Ateliers de réparation et montages électriques généraux (Armeq) (Société)	Réparation de moteurs électriques et fabrications d'instruments électriques	21 rue Sévres (de)	SURESNES	C25.61Z G45.21A	Activité terminée	Centroïde

Premier « 1 2 3 4 5 6 » Dernier

Ministère de la transition écologique et solidaire (http://www.ecologie-solidaire.gouv.fr/)

API (http://www.georisques.gouv.fr/doc-api) | Contact (/contact) | Plan du site (/sitemap) | Mentions légales (/mentions-legales) | Liens (/liens) | Flux RSS (/flux-rss)

Pollution des sols : BASOL

Base de données **BASOL** sur les sites et sols pollués (ou potentiellement pollués) appelant une action des pouvoirs publics, à titre préventif ou curatif

- Présentation / Actualités
- Recherche**
- Tableaux de bord
- Politique nationale sur les sols pollués
- FAQ
- Glossaire
- Liens
- Contactez-nous

Recherche Cartographique : [par département](#) [par régions](#)

Les DOM-TOM

La Réunion

Guadeloupe

Saint-Martin

Guyane

Saint-Pierre et Miquelon

Mayotte

Martinique



Choisissez un département

Désolé, pas de site correspondant au(x) critère(s) de recherche suivant(s) :
Mot-clé : SURESNES

Etat du site

- Indifférent
- Site mis en sécurité et/ou devant faire l'objet d'un **diagnostic**
- Site en cours d'évaluation
- Site en cours de travaux
- Site traité avec surveillance et/ou restriction d'usage
- Site traité et libre de toute restriction

Lieu

Site ou Commune

[Lancer la recherche](#)

Polluants

<input type="checkbox"/> Ammonium	<input type="checkbox"/> Arsenic (As)
<input type="checkbox"/> Baryum (Ba)	<input type="checkbox"/> Cadmium (Cd)
<input type="checkbox"/> Chlorures	<input type="checkbox"/> Chrome (Cr)
<input type="checkbox"/> Cobalt (Co)	<input type="checkbox"/> Cuivre (Cu)
<input type="checkbox"/> Cyanures	<input type="checkbox"/> Hydrocarbures
<input type="checkbox"/> Hydrocarbures aromatiques polycycliques (H.A.P.)	<input type="checkbox"/> Mercure (Hg)
<input type="checkbox"/> Molybdène (Mo)	<input type="checkbox"/> Nickel (Ni)
<input type="checkbox"/> Pesticides	<input type="checkbox"/> Plomb (Pb)
<input type="checkbox"/> Substances radioactives	<input type="checkbox"/> Polychlorobiphényles - Polychloroterphényles (PCB-PCT)
<input type="checkbox"/> Trichloroéthylène (TCE)	<input type="checkbox"/> Sélénium (Se)
<input type="checkbox"/> Solvants halogénés	<input type="checkbox"/> Solvants non halogénés
<input type="checkbox"/> Sulfates	<input type="checkbox"/> Zinc (Zn)
<input type="checkbox"/> Benzène, Toluène, Ethyl-benzène, et Xylènes (BTEX)	
<input type="checkbox"/> Autre	

Impact

Surveillance

Agence de l'eau

Mesure d'urbanisme

Intervention de l'ADEME

Lancer la recherche

 Vous êtes ici : [Accueil](#) > [Recherche des Installations Classées](#) > [Résultats de la recherche](#)
[Base des Installations Classées](#)
[Site national PPRT](#)

Généralités

[Services d'inspection](#)
[Installation classée : principes](#)
[La déclaration par téléservice](#)
[Régime d'enregistrement](#)
[Régime d'autorisation](#)
[L'autorisation unique](#)
[L'étude d'impact](#)
[L'étude de dangers](#)
[Surveillance par l'exploitant](#)
[Contrôles de l'inspection](#)
[Aspects financiers](#)
[Responsabilité et contentieux](#)
[Information du public](#)
[Elaboration de la réglementation](#)
[Echanges internationaux](#)

Thématiques

[Air](#)
[Bruit et vibrations](#)
[Déchets](#)
[Directive IED \(Industrial Emissions Directive\) - BREF](#)
[Eau](#)
[Impacts sanitaires](#)
[Radioprotection](#)
[Risques accidentels](#)
[Risques naturels](#)
[Sites et sols pollués](#)
[Substances et préparations chimiques](#)

Secteurs

[Activités de soins](#)
[Agriculture](#)
[Agroalimentaire, boissons](#)
[Bois, papier, carton, imprimerie](#)
[Carrières](#)
[Chimie](#)
[Energie](#)
[Entrepôts, commerces](#)
[Eoliennes](#)
[Industrie minérale](#)

Résultats de la recherche

Critères de recherche

Dans la région : ILE DE FRANCE
 Dans le département : HAUTS DE SEINE (92)
 Dans une commune dont le nom commence par : SURESNES

Etablissements 1 à 5 sur un total de 5 établissement(s) trouvé(s).

Nom établissement ⁽¹⁾	Code postal	Commune	Régime en vigueur ⁽²⁾	Statut Seveso
AIRBUS GROUP (ex EADS)	92150	SURESNES	Inconnu	Non Seveso
AMEL GESTION	92150	SURESNES	Inconnu	Non Seveso
ATOS ORIGIN INFOGERANCE -FRUCTIPIERRE	92150	SURESNES	Inconnu	Non Seveso
ICEIS C/O SUC	92150	SURESNES	Enregistrement	Non Seveso
SOCLIS	92150	SURESNES	Autorisation	Non Seveso

[Exporter les résultats au format CSV](#)

< 1 >

[Retour au formulaire de recherche](#)

(1) En application des dispositions du RGPD, les noms de personnes physiques ne sont pas diffusés

 (2) Régime en vigueur de l'établissement :
 Le régime en vigueur d'un établissement correspond au régime de l'établissement avec prises en compte, depuis le dernier arrêté préfectoral de l'établissement, des évolutions de la nomenclature des installations classées qui s'appliquent de plein droit

Pétrole et gaz
Sidérurgie, métallurgie
Textiles, cuirs et peaux
Traitement des déchets

Tous nos sites

MTES
AIDA
Emissions Polluantes (IREP)
Portail SITES-POLLUES
BASOL
BASIAS
PRIM NET
ARIA
GIDAF

[Site du Ministère de la Transition Ecologique et Solidaire](#)

[Ecrivez-nous](#)

[Plan du site](#)

[Infos légales](#)



Attention : ce descriptif n'est pas un état des risques (ERNMT) conforme aux articles L-125-5 et R125-26 du code de l'Environnement. Ce descriptif est délivré à titre informatif. Il n'a pas de valeur juridique. Pour plus d'information, consultez les précautions d'usage en annexe de ce document.

Localisation



Adresse :

89 rte des fusilles de la resistance, 92150 Suresnes

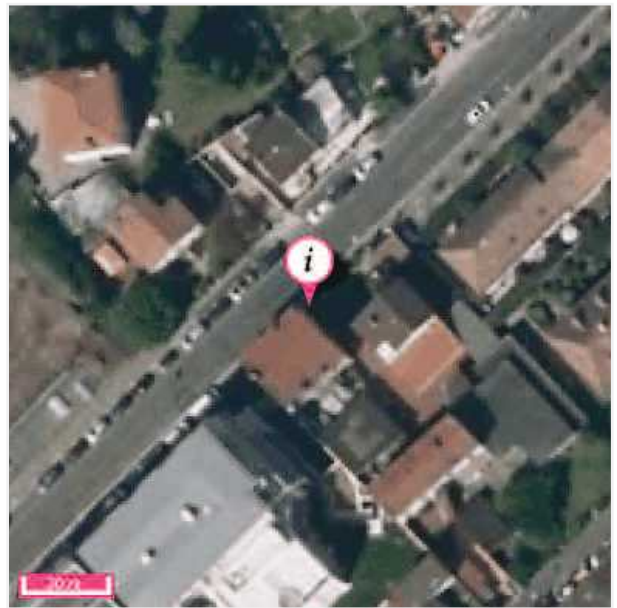

Informations sur la commune

Nom : SURESNES

Code INSEE : 92073

Code Postal : 92150

Commune dotée d'un DICRIM : Oui, publié le 31/05/2011

Département : HAUTS-DE-SEINE

Nombre d'arrêtés de catastrophes naturelles : 3 (*détails en annexe*)

Région : Ile-De-France

Population à la date du 13/03/2019 : 46723

Quels risques peuvent impacter la localisation ?



Inondation



Retrait-gonflements des sols

Aléa fort



Séismes

1 - TRES FAIBLE



Installations industrielles



Sites inventaire BASIAS



Canalisations m. dangereuses



Secteurs d'Information sur les Sols (SIS)

? L'inondation est une submersion, rapide ou lente, d'une zone habituellement hors de l'eau. Elle peut être liée à un phénomène de débordement de cours d'eau, de ruissellement, de remontées de nappes d'eau souterraines ou de submersion marine.

LA LOCALISATION EST-ELLE IMPACTÉE PAR LES INNONDATIONS ?

Territoire à Risque important d'Inondation - TRI

Localisation située dans un territoire à risque important d'inondation : **Oui**

? Cette carte (Territoires à Risques importants d'Inondations – TRI) représente des zones pouvant être inondées. Ces zones sont déterminées soit en fonction d'un historique d'inondation passées soit en fonction de calculs. Trois périodes de temps sont ainsi retenues : événement fréquent, moyen, et extrême pour situer dans le temps la possibilité d'une inondation et sa force.



Source: BRGM

Nom du TRI	Aléa	Cours d'eau	Arrêté du préfet coordonnateur de bassin	Arrête stratégie locale	Arrêté préfet / parties prenantes	Arrêté d'approbation de la partie locale	Arrêté TRI national
TRI Métropole Francilienne	Inondation - Par une crue à débordement lent de cours d'eau		2012-11-27				

Informations historiques sur les inondations

3 évènements historiques d'inondations sont identifiés dans le département HAUTS-DE-SEINE

Date de l'évènement (date début / date fin)	Type d'inondation	Dommages sur le territoire national	
		Approximation du nombre de victimes	Approximation dommages matériels(€)
07/04/1983 - 12/04/1983	Crue nivale, Crue pluviale (temps montée indéterminé), rupture d'ouvrage de défense, Ruissellement rural, Nappe affleurante, Barrage	de 1 à 9 morts ou disparus	inconnu
09/01/1955 - 30/01/1955	Crue pluviale lente (temps montée tm > 6 heures), Nappe affleurante	de 1 à 9 morts ou disparus	30M-300M
31/12/1909 - 27/01/1910	Crue nivale, Crue pluviale lente (temps montée tm > 6 heures), Ruissellement rural, Nappe affleurante, Mer/Marée, rupture d'ouvrage de défense	de 10 à 99 morts ou disparus	300M-3G

LA LOCALISATION EST-ELLE SOUMISE À UNE RÉGLEMENTATION ?

La commune de votre localisation est soumise à un PPRN Inondation : Oui

? Le PPRN (Plan de Prévention des Risques Naturels) est un document réglementaire destiné à faire connaître les risques et réduire la vulnérabilité des personnes et des biens. Il délimite des zones exposées et définit des conditions d'urbanisme et de gestion des constructions futures et existantes dans les zones à risques. Il définit aussi des mesures de prévention, de protection et de sauvegarde.



Source: BRGM

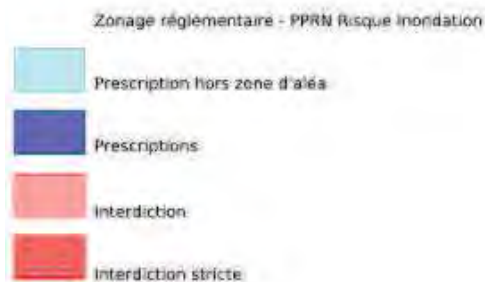

PPR	Aléa	Préscrit le	Enquêté le	Approuvé le	Révisé le	Annexé au PLU le	Déprescrit / annulé / abrogé le	Révisé
PPRI de la Seine	Par une crue à débordement lent de cours d'eau	29/05/1998		09/01/2004	07/07/2017		- / - / -	

La consistance et le volume des sols argileux se modifient en fonction de leur teneur en eau. Lorsque la teneur en eau augmente, le sol devient souple et son volume augmente. On parle alors de « gonflement des argiles ». Un déficit en eau provoquera un assèchement du sol, qui devient dur et cassant. On assiste alors à un phénomène inverse de rétractation ou « retrait des argiles ».

LA LOCALISATION EST-ELLE IMPACTÉE PAR LA PRÉSENCE D'ARGILE ?

Localisation exposée aux retrait-gonflements des sols argileux : **Oui**

Type d'exposition de la localisation : **Aléa fort**

Un « aléa fort » signifie que des variations de volume ont une très forte probabilité d'avoir lieu. Ces variations peuvent avoir des conséquences importantes sur le bâti (comme l'apparition de fissures dans les murs).



Source: BRGM

LA LOCALISATION EST-ELLE SOUMISE À UNE RÉGLEMENTATION ?

La commune de votre localisation est soumise à un PPRN Retrait-gonflements des sols argileux : **Non**

? Un mouvement de terrain est un déplacement d'une partie du sol ou du sous-sol. Le sol est déstabilisé pour des raisons naturelles (la fonte des neiges, une pluviométrie anormalement forte...) ou occasionnées par l'homme : déboisement, exploitation de matériaux ou de nappes aquifères... Un mouvement de terrain peut prendre la forme d'un affaissement ou d'un effondrement, de chutes de pierres, d'éboulements, ou d'un glissement de terrain.

LA LOCALISATION EST-ELLE IMPACTÉE PAR DES MOUVEMENTS DE TERRAIN ?

Mouvements de terrain recensés dans un rayon de 500 m : Non

LA LOCALISATION EST-ELLE SOUMISE À UNE RÉGLEMENTATION ?

La commune de votre localisation est soumise à un PPRN Mouvements de terrain : Oui

? Le PPRN (Plan de Prévention des Risques Naturels) est un document réglementaire destiné à faire connaître les risques et réduire la vulnérabilité des personnes et des biens. Il délimite des zones exposées et définit des conditions d'urbanisme et de gestion des constructions futures et existantes dans les zones à risques. Il définit aussi des mesures de prévention, de protection et de sauvegarde.



Source: BRGM

- Commune concernée par un PPRN Risque Mouvement de terrain prescrit
- Commune concernée par un PPRN Risque Mouvement de terrain approuvé

PPR	Aléa	Préscrit le	Enquêté le	Approuvé le	Révisé le	Annexé au PLU le	Déprescrit / annulé / abrogé le	Révisé
R111.3 sur la commune Suresnes	Affaissements et effondrements (cavités souterraines hors mines)		26/10/1984	07/08/1985			- / - / -	

? Une cavité souterraine désigne en général un « trou » dans le sol, d'origine naturelle ou occasionné par l'homme. La dégradation de ces cavités par affaissement ou effondrement subite, peut mettre en danger les constructions et les habitants.

LA LOCALISATION EST-ELLE VOISINE D'UNE CAVITÉ SOUTERRAINE ?

Cavités recensées dans un rayon de 500 m : Non

LA LOCALISATION EST-ELLE SOUMISE À UNE RÉGLEMENTATION ?

La commune de votre localisation est soumise à un PPRN Cavités souterraines : Oui

? Le PPRN (Plan de Prévention des Risques Naturels) est un document réglementaire destiné à faire connaître les risques et réduire la vulnérabilité des personnes et des biens. Il délimite des zones exposées et définit des conditions d'urbanisme et de gestion des constructions futures et existantes dans les zones à risques. Il définit aussi des mesures de prévention, de protection et de sauvegarde.



Commune concernée par un PPRN Risque Mouvement de terrain - Affaissements et effondrements (Cavités souterraines) prescrit
 Commune concernée par un PPRN Risque Mouvement de terrain - Affaissements et effondrements (Cavités souterraines) approuvé

Source: BRGM

PPR	Aléa	Préscrit le	Enquêté le	Approuvé le	Révisé le	Annexé au PLU le	Déprescrit / annulé / abrogé le	Révisé
R111.3 sur la commune Suresnes	Affaissements et effondrements (cavités souterraines hors mines)		26/10/1984	07/08/1985			- / - / -	

? Un séisme ou tremblement de terre se traduit en surface par des vibrations du sol. Ce phénomène résulte de la libération brusque d'énergie accumulée par les contraintes exercées sur les roches.

QUELLE EST L'EXPOSITION SISMIQUE DE LA LOCALISATION ?

Type d'exposition de la localisation : 1 - TRES FAIBLE

? Un séisme (ou tremblement de terre) correspond à une fracturation (processus tectonique aboutissant à la formation de fractures des roches en profondeur), le long d'une faille généralement préexistante.

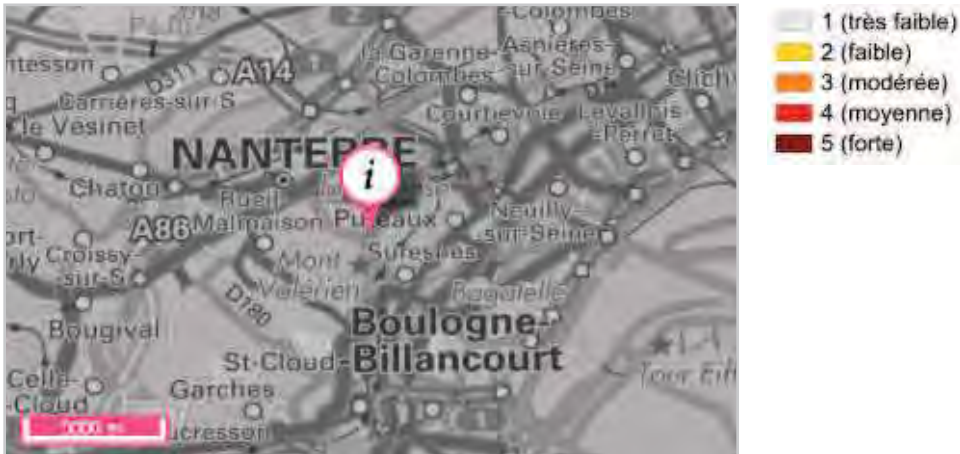

Source: BRGM

LA LOCALISATION EST-ELLE SOUMISE À UNE RÉGLEMENTATION ?

La commune de votre localisation est soumise à un PPRN Séismes : Non

?

Cette rubrique recense les différents sites qui accueillent ou ont accueilli dans le passé des activités polluantes ou potentiellement polluantes. Différentes bases de données fournissent les informations sur les Sites pollués ou potentiellement pollués (BASOL), les Secteurs d'information sur les sols (SIS) introduits par l'article L.125-6 du code de l'environnement et les Anciens sites industriels et activités de service (BASIAS).

LA LOCALISATION EST-ELLE VOISINE DE SITES POLLUÉS OU POTENTIELLEMENT POLLUÉS (BASOL) ?

Localisation exposée à des sites pollués ou potentiellement pollués dans un rayon de 500 m : Non

LA LOCALISATION EST-ELLE VOISINE D'ANCIENS SITES INDUSTRIELS ET ACTIVITÉS DE SERVICE (BASIAS) ?

Présence d'anciens sites industriels et activités de service dans un rayon de 500 m : Oui

?

Sur cette carte, sont indiqués les anciens sites industriels et activités de service recensés à partir des archives disponibles, départementales et préfectorales.... La carte représente les implantations dans un rayon de 500 m autour de votre localisation.



Source: BRGM

- Sites Basias (XY du centre du site)
- Sites Basias (XY de l'adresse du site)
- Zone de recherche

LA LOCALISATION EST-ELLE IMPACTÉE PAR LA RÉGLEMENTATION SUR LES SECTEURS D'INFORMATION DES SOLS (SIS) ?

Présence de Secteurs d'Information sur les Sols (SIS) dans un rayon de 1000 m : **Oui**

Sur cette carte sont indiqués les Secteurs d'information sur les sols (SIS) publiés par l'Etat. La carte représente les SIS dans un rayon de 1000 m autour de votre localisation. Les SIS recensent les terrains où la pollution avérée du sol justifie, notamment en cas de changement d'usage, la réalisation d'études de sols et sa prise en compte dans les projets d'aménagement.



Source: MTES, DREAL/DRIEE

? Toute exploitation industrielle ou agricole susceptible de créer des risques ou de provoquer des pollutions ou des nuisances, notamment pour la sécurité et la santé des riverains est une installation classée pour la protection de l'environnement. Cette ICPE est classée dans une nomenclature afin de faire l'objet d'un suivi et d'une autorisation par un de l'état en fonction de sa dangerosité.

LA LOCALISATION EST-ELLE ÊTRE IMPACTÉE PAR DES INSTALLATIONS INDUSTRIELLES ?

Nombre d'installations industrielles concernant votre localisation dans un rayon de 500 m : 0

Nombre d'installations industrielles impactant votre localisation dans un rayon de 1000 m : 0

LA LOCALISATION EST-ELLE IMPACTÉE PAR DES REJETS POLLUANTS ?

Nombre d'installations industrielles rejetant des polluants concernant votre localisation dans un rayon de 5 km : 33

? Ces installations industrielles déclarent des rejets de polluants potentiellement dangereux dans l'air, l'eau ou les sols. La carte représente les implantations présentes autour de votre localisation. Le rayon de 5km a été déterminé en fonction de la pertinence de diffusion de cette information.



-  Stations d'épuration
-  Elevage
-  Industries
-  Zone de recherche

Source: BRGM

LA LOCALISATION EST-ELLE SOUMISE À UNE RÉGLEMENTATION ?

La commune de votre localisation est soumise à un PPRT Installations industrielles : Non

? Une canalisation de matières dangereuses achemine du gaz naturel, des produits pétroliers ou chimiques à destination de réseaux de distribution, d'autres ouvrages de transport, d'entreprises industrielles ou commerciales de sites de stockage ou de chargement.

LA LOCALISATION EST-ELLE VOISINE D'UNE CANALISATION DE MATIÈRES DANGEREUSES ?

Localisation exposée à des canalisations de matières dangereuses dans un rayon de 500 m : **Oui**

? La carte représente les implantations présentes autour de votre localisation. Le rayon choisi a été déterminé en fonction de la pertinence de diffusion de cette information et de l'obligation de diffusion.



Source: CEREMA

? Une installation industrielle mettant en jeu des substances radioactives de fortes activités est réglementée au titre des « installations nucléaires de base » (INB) et est alors placée sous le contrôle de l'Autorité de sûreté nucléaire (ASN).

LA LOCALISATION EST-ELLE CONCERNÉE PAR UNE INSTALLATION NUCLÉAIRE ?

Localisation exposée à des installations nucléaires recensées dans un rayon de 10 km : **Non**

Localisation exposée à des centrales nucléaires recensées dans un rayon de 20 km : **Non**

? Le radon est un gaz radioactif issu de la désintégration de l'uranium et du radium présents naturellement dans le sol et les roches. En se désintégrant, il forme des descendants solides, eux-mêmes radioactifs. Ces descendants peuvent se fixer sur les aérosols de l'air et, une fois inhalés, se déposer le long des voies respiratoires en provoquant leur irradiation.

Dans des lieux confinés tels que les grottes, les mines souterraines mais aussi les bâtiments en général, et les habitations en particulier, il peut s'accumuler et atteindre des concentrations élevées atteignant parfois plusieurs milliers de Bq/m³ (becquerels par mètre-cube) (Source : IRSN).

QUEL EST LE POTENTIEL RADON DE LA COMMUNE DE VOTRE LOCALISATION ?

Le potentiel radon de la commune de votre localisation est : **potentiel de catégorie 1 (faible)**

? La cartographie du potentiel du radon des formations géologiques établie par l'IRSN conduit à classer les communes en 3 catégories. Celle-ci fournit un niveau de risque relatif à l'échelle d'une commune, il ne présage en rien des concentrations présentes dans votre habitation, celles-ci dépendant de multiples autres facteurs (étanchéité de l'interface entre le bâtiment et le sol, taux de renouvellement de l'air intérieur, etc.) (Source : IRSN).

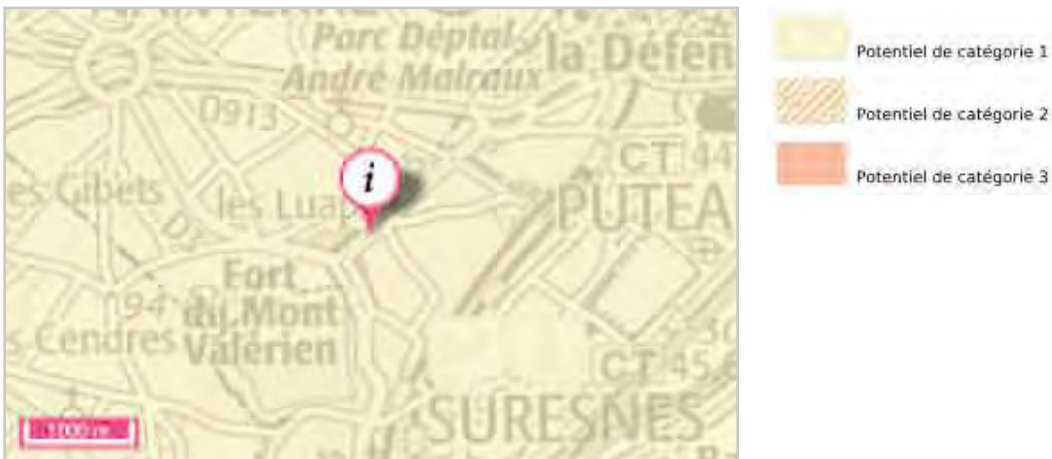

Source: IRSN

Pour en savoir plus : consulter le site de l'Institut de Radioprotection et de Sûreté Nucléaire sur le potentiel radon de chaque catégorie.

Document d'information communal sur les risques majeurs (DICRIM)

Définition juridique (source : décret n° 90-918 du 11 octobre 1990 et décret n° 2004-554 du 9 juin 2004)

Le décret n° 90-918 du 11 octobre 1990 a défini un partage de responsabilité entre le préfet et le maire pour l'élaboration et la diffusion des documents d'information. La circulaire d'application du 21 avril 1994 demandait au préfet d'établir un dossier départemental des risques majeurs (DDRM) listant les communes à risque et, le cas échéant, un dossier communal synthétique (DCS). La notification de ce DCS par arrêté au maire concerné, devait être suivie d'un document d'information communal sur les risques majeurs (DICRIM) établi par le maire, de sa mise en libre consultation de la population, d'un affichage des consignes et d'actions de communication.

Le décret n° 2004-554 du 09 juin 2004 qui complète le précédent, conforte les deux étapes-clé du DDRM et du DICRIM. Il modifie l'étape intermédiaire du DCS en lui substituant une transmission par le préfet au maire, des informations permettant à ce dernier l'élaboration du DICRIM.

Catastrophe naturelle

Définition juridique (source : guide général PPR)

Phénomène ou conjonction de phénomènes dont les effets sont particulièrement dommageables.

Cette définition est différente de celle de l'article 1er de la loi n°82-600 du 13 juillet 1982 relative à l'indemnisation des victimes de catastrophes naturelles, qui indique: «sont considérés comme effets des catastrophes naturelles [...] les dommages matériels directs ayant eu pour cause déterminante l'intensité anormale d'un agent naturel, lorsque les mesures habituelles à prendre pour prévenir ces dommages n'ont pu empêcher leur survenance ou n'ont pu être prises ». La catastrophe est ainsi indépendante du niveau des dommages causés. La notion «d'intensité anormale» et le caractère «naturel» d'un phénomène relèvent d'une décision interministérielle qui déclare «l'état de catastrophe naturelle».

Plan de prévention des risques naturels prévisibles (PPRN)

Définition juridique (source: <http://www.prim.net>)

Le plan de prévention des risques naturels (PPRN) créé par la loi du 2 février 1995 constitue aujourd'hui l'un des instruments essentiels de l'action de l'État en matière de prévention des risques naturels, afin de réduire la vulnérabilité des personnes et des biens.

Il est défini par les articles L562-1 et suivants du Code de l'environnement et doit être réalisé dans un délai de 3 ans à compter de la date de prescription. Ce délai peut être prorogé une seule fois de 18 mois. Le PPRN peut être modifié ou révisé.

Le PPRN est une servitude d'utilité publique associée à des sanctions pénales en cas de non-respect de ses prescriptions et à des conséquences en terme d'indemnisations pour catastrophe naturelle.

Le dossier du PPRN contient une note de présentation du contexte et de la procédure qui a été menée, une ou plusieurs cartes de zonage réglementaire délimitant les zones réglementées, et un règlement correspondant à ce zonage.

Ce dossier est approuvé par un arrêté préfectoral, au terme d'une procédure qui comprend l'arrêté de prescription sur la ou les communes concernées, la réalisation d'études pour recenser les phénomènes passés, qualifier l'aléa et définir les enjeux du territoire, en concertation avec les collectivités concernées, et enfin une phase de consultation obligatoire (conseils municipaux et enquête publique).

Le PPRN permet de prendre en compte l'ensemble des risques, dont les inondations, mais aussi les séismes, les mouvements de terrain, les incendies de forêt, les avalanches, etc. Le PPRN relève de la responsabilité de l'État pour maîtriser les constructions dans les zones exposées à un ou plusieurs risques, mais aussi dans celles qui ne sont pas directement exposées, mais où des aménagements pourraient les aggraver. Le champ d'application du règlement couvre les projets nouveaux, et les biens existants. Le PPRN peut également définir et rendre obligatoires des mesures générales de prévention, de protection et de sauvegarde.

Pour obtenir plus de définitions merci de vous référer au glossaire du Ministère de l'Ecologie, du Développement Durable et de l'Energie disponible en ligne à l'adresse suivante : <http://glossaire.prim.net/>.

Nombre d'arrêtés de catastrophes naturelles : 3

Inondations, coulées de boue et mouvements de terrain : 1

Code national CATNAT	Début le	Fin le	Arrêté du	Sur le JO du
92PREF19990054	25/12/1999	29/12/1999	29/12/1999	30/12/1999

Inondations et coulées de boue : 1

Code national CATNAT	Début le	Fin le	Arrêté du	Sur le JO du
92PREF19970021	05/08/1997	06/08/1997	17/12/1997	30/12/1997

Mouvements de terrain différentiels consécutifs à la sécheresse et à la réhydratation des sols : 1

Code national CATNAT	Début le	Fin le	Arrêté du	Sur le JO du
92PREF20040013	01/07/2003	30/09/2003	25/08/2004	26/08/2004

Ce document est une synthèse non exhaustive des risques naturels et/ou technologiques présents autour d'un lieu choisi par l'internaute. Il résulte de l'intersection géographique entre une localisation donnée et des informations aléas, administratives et réglementaires. La localisation par adresse, pointage sur la carte, ou par GPS, présente des imprécisions dues à divers facteurs : lecture du positionnement, qualité du GPS, référentiel utilisé pour la géolocalisation des données. En ce qui concerne les zonages, la précision de la représentation sur Géorisques par rapport aux cartes de zonage papier officielles n'est pas assurée et un décalage entre les couches est possible. Seules les données ayant fait l'objet par les services de l'Etat, d'une validation officielle sous format papier, font foi. Les informations mises à disposition ne sont pas fournies en vue d'une utilisation particulière, et aucune garantie n'est apportée quant à leur aptitude à un usage particulier.

Description des données

Le site Géorisques.gouv.fr, développé par le BRGM en copropriété avec l'Etat représenté par la direction générale de la prévention des risques (DGPR), présente aux professionnels et au grand public une série d'informations relatives aux risques d'origine naturelle ou technologique sur le territoire français. L'accès et l'utilisation du site impliquent implicitement l'acceptation des conditions générales d'utilisation qui suivent.

Limites de responsabilités

Ni la DGPR, ni le BRGM ni aucune partie ayant concouru à la création, à la réalisation, à la diffusion, à l'hébergement ou à la maintenance de ce site ne pourra être tenu pour responsable de tout dommage direct ou indirect consécutif à l'accès et/ou utilisation de ce site par un internaute. Par ailleurs, les utilisateurs sont pleinement responsables des interrogations qu'ils formulent ainsi que de l'interprétation et de l'utilisation qu'ils font des résultats. La DGPR et le BRGM n'apporte aucune garantie quant à l'exactitude et au caractère exhaustif des informations délivrées. Seules les informations livrées à notre connaissance ont été transposées. De plus, la précision et la représentativité des données n'engagent que la responsabilité de leurs auteurs, dans la mesure où ces informations n'ont pas systématiquement été validées par la DGPR ou le BRGM. De plus, elles ne sont que le reflet de l'état des connaissances disponibles au moment de leur élaboration, de telle sorte que la responsabilité de la DGPR et du BRGM ne saurait être engagée en cas où des investigations nouvelles amèneraient à revoir les caractéristiques de certaines formations. Même si la DGPR ou le BRGM utilise les meilleures techniques disponibles à ce jour pour veiller à la qualité du site, les éléments qu'il comprend peuvent comporter des inexactitudes ou erreurs non intentionnelles. La DGPR et le BRGM remercie par avance les utilisateurs de ce site qui voudraient bien lui communiquer les erreurs ou inexactitudes qu'ils pourraient relever. Les utilisateurs de ce site consultent à leurs risques et périls. La DGPR et le BRGM ne garantit pas le fonctionnement ininterrompu ni le fait que le serveur de ce site soit exempt de virus ou d'autre élément susceptible de créer des dommages. La DGPR et le BRGM peut modifier le contenu de ce site sans avertissement préalable.

Droits d'auteur

Le «Producteur» garantit au «Réutilisateur» le droit personnel, non exclusif et gratuit, de réutilisation de «l'Information» soumise à la présente licence, dans le monde entier et pour une durée illimitée, dans les libertés et les conditions exprimées ci-dessous. Vous êtes Libre de réutiliser «L'information» :

- Reproduire, copier, publier et transmettre « l'Information » ;
- Diffuser et redistribuer «l'Information» ;
- Adapter, modifier, extraire et transformer à partir de «l'Information», notamment pour créer des «Informations dérivées» ;
- Exploiter « l'Information » à titre commercial, par exemple en la combinant avec d'autres «Informations», ou en l'incluant dans votre propre produit ou application. sous réserve de mentionner la paternité de «l'Information» :
 - sa source (a minima le nom du «Producteur») et la date de sa dernière mise à jour.

Le «Ré-utilisateur» peut notamment s'acquitter de cette condition en indiquant un ou des liens hypertextes (URL) renvoyant vers «l'Information» et assurant une mention effective de sa paternité. Cette mention de paternité ne doit ni conférer un caractère officiel à la réutilisation de «l'Information», ni suggérer une quelconque reconnaissance ou caution par le «Producteur», ou par toute autre entité publique, du «Ré-utilisateur» ou de sa réutilisation.

Accès et disponibilité du service et des liens

Ce site peut contenir des liens et références à des sites Internet appartenant à des tiers. Ces liens et références sont là dans l'intérêt et pour le confort des utilisateurs et ceci n'implique de la part de la DGPR ou du BRGM ni responsabilité, ni approbation des informations contenues dans ces sites.

PRÉFET DES HAUTS-DE-SEINE

Préfecture des Hauts-de-Seine
Direction de la coordination des politiques publiques
et de l'appui territorial
Bureau de l'environnement, des installations classées
et des enquêtes publiques

Nanterre, le 12 FEV. 2019

Affaire suivie par : N. Linguet
Pref-environnement@hauts-de-seine.gouv.fr
Tél : 01.40.97.23.31
Fax : 01.40.97.23.54

V/REF : VENTE CTS BEARZATTO/COSIGIM
29473/LF/HK

Maître,

Par correspondance reçue le 7 novembre 2018, vous avez souhaité connaître l'existence d'éventuelles installations classées pour la protection de l'environnement (ICPE) situées sur la commune de **Suresnes**, à l'adresse suivante :

- 89, Route des Fusillés de la Résistance et 8, impasse de Liberté.

A cette adresse, je vous informe qu'un dossier, sans précision du numéro, est effectivement enregistré dans nos fichiers.

Dossier présent en Préfecture :

<u>Numéro</u>	<u>Raison sociale</u>	<u>Adresse</u>
20081108	RESIDENCE DES COUVALOUX	ZAC des Chênes-Route des Fusillés de la Résidence

Vous avez la possibilité de consulter les documents communicables de ces dossiers en effectuant au préalable une demande auprès de mes services par mail : pref-environnement@hauts-de-seine.gouv.fr.

Un rendez-vous vous sera proposé dans les 15 jours qui suivent votre demande de consultation.

Dans le cas où aucun dossier ne serait répertorié à l'une des adresses pour laquelle vous m'interrogez, je tiens à vous informer que ce renseignement vous est délivré sous réserve de vérification auprès de la mairie de la commune concernée. En effet, des installations classées pour la protection de l'environnement ont pu être exploitées à des adresses dont les rues ont été supprimées ou renommées sans que mes services en aient été avertis.

Je vous invite à consulter le site Internet du Ministère de l'Ecologie, du Développement Durable et de l'Energie <http://www.developpement-durable.gouv.fr> où figure un inventaire des sites ayant été occupés par des activités de type industriel. Cette base de données appelée BASIAS (Base des Anciens Sites Industriels et Activité de Service) est accessible librement sur Internet (<http://basias.brgm.fr>).

De même, vous pouvez consulter la base BASOL (<http://basol.environnement.gouv.fr>), qui met également à votre disposition la liste des sites pollués recensés par les pouvoirs publics.

Enfin, vous pouvez désormais consulter sur le site internet de la Préfecture (<http://www.hauts-de-seine.gouv.fr/Politiques-publiques/Environnement-et-prevention-des-risques/Environnement/Secteur-d-Informations-sur-les-Sols-SIS>) les secteurs d'information sur les sols.

Je vous prie d'agréer, Maître, l'expression de mes sentiments distingués.

Le Préfet,

**Pour le préfet, et par délégation
L'attaché, adjoint au chef du bureau de
l'environnement, des installations classées et
des enquêtes publiques**



Sylvain DUCROCQ

OFFICE NOTARIAL SURESNES MONT-VALERIEN
A l'attention de Mme Hélène KALCK
81, rue de Verdun

92150 - SURESNES

SERVICE TECHNIQUE D'INSPECTION
DES INSTALLATIONS CLASSÉES

RÉPUBLIQUE FRANÇAISE

12-14, Quai de Gesvres - PARIS-IV^e
75195 - Paris RP

PARIS, LE 8 octobre 1984

Préfecture de S Hauts de Seine
 Commune Suresnes
 Dossier n° 72825-3^e

Préfecture des H^{ts} de Seine
 Administration Générale
 12. OCT. 1984
 3^e Bureau

dossier déclassé

Archivé, le 15 AVR. 1992
16 OCT. 1984

Société Bataille
91, Route des Feuilles
Suresnes

Non-classement d'un atelier de mécanique générale.

M. Guillaume (rapport joint) a constaté que cette société qui effectue de la mécanique n'a que deux ouvriers. Elle n'est donc plus classable.

- Dossier à archiver.

dossier déclassé

Archivé, le 15 AVR. 1992
16 OCT. 1984

Henri AUDHOUI
Inspecteur Général Adjoint

FRANÇOIS TERNIER
15 OCT. 1984

DÉPARTEMENT
DES HAUTS-DE-SEINE

LE 2 1. 10. 84

SERVICE TECHNIQUE
D'INSPECTION
DES INSTALLATIONS CLASSÉES
POUR LA PROTECTION
DE L'ENVIRONNEMENT

Numéro de dossier : 12023/101

dossier déclassé

Société Bataille

Adresse : Lisses

Objet : installation de fusilles

Archivé, le 16 OCT. 1984

Visite systématique

I Description

Monsieur Bataille exerce en compagnie de son fils un petit atelier de mécanique générale à Lisses. Pour effectuer cette tâche, il dispose d'un petit hangar très bien équipé en matériel : 1 mezzicot, 2 perceuses sur colonne, différents postes à souder, un dépôt d'acétylène (6 bouteilles), 6 bouteilles d'oxygène).

Le jour de la visite, cet exploitant disposait d'un sac de 6 Bouteilles grand-modèle (disposé) de pose sur le planis de l'usine. Cette réserve d'oxygène permet d'effectuer des opérations d'oxyacétylène pour gros travaux (industrie nucléaire)

II Précision des renseignements

Objet : installation de fusilles

de nature de classement

dossier déclassé

Archivé, le 16 OCT. 1984

III Conclusion

- Société non classée depuis le décret de juin 80

- Dossier à archiver

Le Contrôleur

J. P. Bataille

JC/CB

RÉPUBLIQUE FRANÇAISE

DIRECTION DE L'HYGIENE
ET DE LA
SECURITE PUBLIQUE

PRÉFECTURE DE POLICE

6ème BUREAU
72 855 - 3°

dossier déclassé

PARIS, LE

26 AOUT 1966

Archivé, le 16 OCT. 1984

LE PREFET DE POLICE

VU :

- 1° La loi du 19 décembre 1917, modifiée notamment par le décret du 1er avril 1964
- 2° La plainte relative au bruit provenant de l'établissement sis à Suresnes, 91 route des Fusillés de La Résistance ;
- 3° Le rapport de l'Inspection des Etablissements Classés en date du 3 août 1966 signalant que M. Bataille a installé, à l'adresse précitée dans un local insuffisamment clôturé sur l'extérieur, sans avoir effectué la déclaration prescrite par l'article 2 du décret du 1er avril 1964 précité, un atelier classable sous la rubrique suivante de la Nomenclature des Etablissements dangereux, insalubres ou incommodes :

400bis : Tronçonnage et redressage de tubes métalliques à la meule ... 3ème classe

Sur la proposition du Directeur de l'Hygiène et de la Sécurité Publique

A R R E T E

Article 1er

M. Bataille est mis en demeure de cesser, dans un délai de 8 jours, l'exploitation de l'atelier de tronçonnage et redressage de tubes métalliques à la meule (3ème classe) illicitement installé à Suresnes, 91 route des Fusillés de la Résistance.

Article 2

L'Inspecteur Général des Etablissements Classés est chargé, concurremment avec le Commissaire de Police de la circonscription de Puteaux de l'exécution du présent arrêté.

LE PREFET DE POLICE

Pour le PRÉFET de POLICE
et par délégation

Le Préfet, Secrétaire Général,



PRÉFECTURE DE POLICE

RÉPUBLIQUE FRANÇAISE

Direction de l'Hygiène
et de la Sécurité Publique

6^e Bureau

août 1967

Établissements classés

3 - CLASSE

dossier déclassé

PROCÈS-VERBAL DE NOTIFICATION
D'UN ARRÊTÉ

N° 72.835

Archivé, le 16 OCT. 1984

A la date du 26 AOUT 1966

le Préfet de Police a pris un arrêté mettant en demeure M. BATAILLE
de cesser, dans le délai de 8 jours, l'exploitation de
l'atelier de tronçonnage et redressage de tubes métalli-
ques à la meule (3ème classe) qu'il a illicitement ins-
tallé à Suresnes, 91, route des Fusillés de la Résistance.

Nous, Maire de la ville de Suresnes d

Certifions avoir remis une expédition de l'arrêté ci-dessus à
MONSIEUR BATAILLE
qui a signé avec nous.

Signature de l'intéressé,

le 19 Janvier 1967

X *Bataille*

Poste de Police
L'Adjoint



DIRECTION DE L'HYGIENE
ET DE LA
SECURITE PUBLIQUE

PRÉFECTURE DE POLICE

6ème BUREAU

72 835 - 3°

PARIS, LE 26 AOUT 1966

LE PREFET DE POLICE

VU :

- 1° La loi du 19 décembre 1917, modifiée notamment par le décret du 1er avril 1964
- 2° La plainte relative au bruit provenant de l'établissement sis à Suresnes, 91 route des Fusillés de la Résistance ;
- 3° Le rapport de l'Inspection des Etablissements Classés en date du 3 août 1966 signalant que M. Bataille a installé, à l'adresse précitée dans un local insuffisamment clôturé sur l'extérieur, sans avoir effectué la déclaration prescrite par l'article 2 du décret du 1er avril 1964 précité, un atelier classable sous la rubrique suivante de la Nomenclature des Etablissements dangereux, insalubres ou incommodes :

400bis : Tronçonnage et redressage de tubes métalliques à la meule ... 3ème classe

Sur la proposition du Directeur de l'Hygiène et de la Sécurité Publique

A R R E T E

Article 1er

M. Bataille est mis en demeure de cesser, dans un délai de 8 jours, l'exploitation de l'atelier de tronçonnage et redressage de tubes métalliques à la meule (3ème classe) illicitement installé à Suresnes, 91 route des Fusillés de la Résistance.

Article 2

L'Inspecteur Général des Etablissements Classés est chargé, concurremment avec le Commissaire de Police de la circonscription de Puteaux de l'exécution du présent arrêté.

LE PREFET DE POLICE

(Kboun de FOSSEMENT) et (FOUJON)
et pour (M. Bataille)
(M. Bataille) (M. Bataille) (M. Bataille)

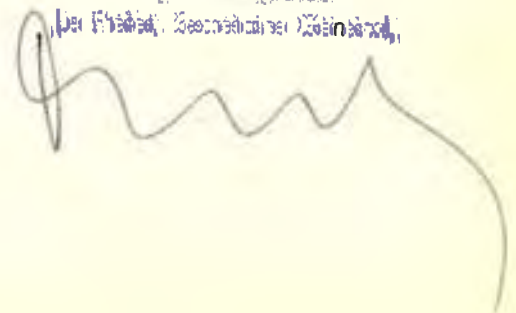

19 MARS 1973

4ème

RG/AS

N° 72835-3

Monsieur,

Par votre lettre du 10 janvier 1973, vous avez bien voulu appeler mon attention sur les bruits et trépidations provoqués par les machines de l'atelier exploité par les établissements BATAILLE, 91 route des Fusillés, à SURESNES.

J'ai l'honneur de vous faire connaître que l'enquête effectuée par le Service d'Inspection des Etablissements Classés, n'a pas permis de constater le bien-fondé de votre plainte.

Néanmoins, une gêne a pu être occasionnée par de nombreuses manutentions de plaques de tôles et palans effectuées début janvier par l'exploitant afin de réorganiser l'établissement en cause.

Veillez agréer, Monsieur, l'assurance de ma considération distinguée.

LE PREFET,

Pour le Préfet
Le Chef de Division
Directeur de
l'Industrie et du Commerce
Généraliste

Monsieur SEDDA Antoine
93 route des Fusillés
92 4 SURESNES

SERVICE TECHNIQUE D'INSPECTION
DES ETABLISSEMENTS CLASSES

REPUBLIQUE FRANÇAISE

PREFECTURE DE POLICE
12-14, Quai de Gesvres - PARIS-IV^e
75195 - Paris RP

PARIS, LE 26 février 1973

Préfecture des Hauts de Seine

Quartier secteur 8

Commune SURESNES

Dossier n° 72 835/3e



Etablissement BATAILLE

91 route des Fusillés

"découpage des métaux..."

3ème classe

*M. Sedda au
plaignant*

OBJET : PLAINTE VISANT LES BRUITS

A la suite d'une plainte de monsieur SEDDA Antoine demeurant 93 route des Fusillés relative aux bruits et trépidations provoqués par les machines de l'établissement sus-visé il ressort de l'enquête minutieuse qui a été effectuée que la gêne est très épisodique et que la plainte est largement exagérée.

Les heures d'ouverture de l'établissement sont de 7 h à 19 h, horaire pendant lequel le voisinage travaille également à l'extérieur.

Début janvier à la suite d'un début d'incendie rapidement maîtrisé de nombreuses manutentions de plaques de tôles et palans pour réorganisation ont créé une gêne non négligeable à l'époque.

CONCLUSION

1^o Plainte visant les bruits actuellement non fondée.

2^o *rien à prescrire*

H. AUDHOUI

MINISTÈRE DE L'INDUSTRIE

RÉPUBLIQUE FRANÇAISE

Direction de l'Hygiène
et de la Sécurité Publique

6^e Bureau

Établissements classés

3^e CLASSE

N^o 72.835

31 JANV 1967

PROCÈS-VERBAL DE NOTIFICATION
D'UN ARRÊTÉ

A la date du 26 AOUT 1966

le Préfet de Police a pris un arrêté mettant en demeure M. BATAILLE de cesser, dans le délai de 8 jours, l'exploitation de l'atelier de tronçonnage et redressage de tubes métalliques à la meule (3^eme classe) qu'il a illicitement installé à Suresnes, 91, route des Fusillés de la Résistance.

Nous, Maire de la Ville de Suresnes d

Certifions avoir remis une expédition de l'arrêté ci-dessus à Monsieur BATAILLE qui a signé avec nous.

Signature de l'intéressé,

Le 19 Janvier 1967

X
M. Bataille

Stamp: Direction de l'Hygiène et de la Sécurité Publique



[Signature]

DIRECTION DE L'HYGIENE
ET DE LA
SECURITE PUBLIQUE

INSPECTION DES
ETABLISSEMENTS CLASSES

REPUBLIQUE FRANÇAISE 3 AOUT 1966

PRÉFECTURE DE POLICE

PARIS, LE 3 aout 1966

ASD 72855
VIII
Aerennes

Bataille
91, route des Feuilles de la Résistance
Broucoupage de tubes
3^e classe illicite

Plainte e bruit diurne

- de Mr Ternois, 9, rue des Cottages -
Je n'ai pas constaté l'inconvénient
signalé mais j'estime que la plainte
est d'ici plausible. En effet Mr Bataille
se livre épisodiquement au broucoupage
de tubes et profils métalliques dans
un bâtiment ne comportant que deux
murs latéraux alors que de telles
opérations devraient s'effectuer dans
des ateliers convenablement dotés
sur l'extérieur pour éviter la propagation
de bruits gênants - - -

L'établissement qui n'a fait l'objet
d'aucune déclaration relève de la rubrique

600 bis : broucoupage et redoupage de
tubes métalliques à la main
- - - 3^e classe

Interdite
d'ici 8 jours

H. VIII 06
réponse au bruit
(au lieu d'ouvrir)
de l'arrêté
15 AOUT 1966

Imp. S T 7601 12-66

Jeddah Antoine
93 route Des Fusilles
Luresmes 92,150m

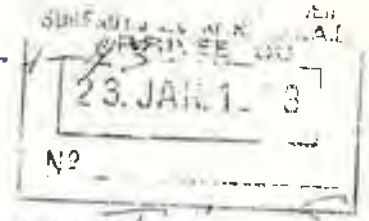
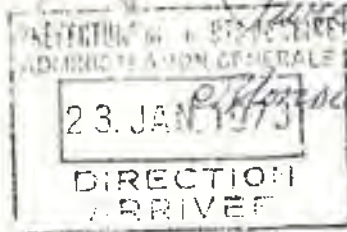

Par la présente je m'adresse

à vos services en qualité de plaignant ainsi que beaucoup
des riverain envers les Et^{tes} Battaille située au
91 route Des Fusilles à Luresmes.

Malgré toutes les protestation verbales jusqu'à ce jour
et sans résultat et même rejetés avec arrogance, il continue
à troubler la jouissance dont a droit en zone résidentielle
et je peux affirmer que sa demande d'installation
à été rejeté vers 1964 ou 65 mais depuis il ne pas
cesse d'installer un poste à souder autogène à larc
électrique et surtout Deux guilloottes son avec à
coupe de 50 mm. et l'autre à 20 mm. installé directement
contre sans socle ni rotules amortisseurs, dont le bruit
et la trépidation se faire tous les appartement riverains
et le même en premier, de 7h du matin à 21h et parfois
même à 22h passe car par deux fois pour le faire
cesser on fait appel à police secours, et o tout cela
sa réponse c'est fait assez de protection pour continuer
dont je vous prie Monsieur, si attribution de somme les Et^{tes} Battaille de cesser
tous le bruit bruyant et trépidation provenant
attribue à son Etablissement

Veuillez agréer Monsieur en ma parfaite considération

Jeddah Antoine

A. Hauw

Madame Saudin

G. Kocher

P. Mouton

Daniel Jume

Veuze Grenouilleau

Baumgarten

M. P. *[faint]*

M^{re} Bessonnes
Beuzat

VILLE DE SURESNES
(SEINE)

MAIRIE DE SURESNES,

72855-3

le 8 Juillet 1966

Téléphone : LONGchamp 32-10
(6 lignes groupées)



12 JUL 1966

Adresser la réponse à M. le Maire

Références à rappeler :

Services Techniques

JS/GD

Le MAIRE de SURESNES ,
A Monsieur le PREFET de POLICE
Direction de l'Hygiène
et de la Sécurité Publique
ETABLISSEMENTS CLASSES
6ème Bureau

12, Quai de Gesvres

P A R I S (4ème)

13. VII. 66
1° INSPECTION
2° REP. ENQUETE
EN VUE MESURES

15/7/66
18 JUIL 1966

note
7/9

OBJET : Plainte de M. JANDIS 9, rue des Cottages
contre l'Etablissement de tolerie

sis à SURESNES, 91 route des Fusillés de la
Résistance 1940/44.

J'ai l'honneur de vous adresser, ci-joint, comme
entrant dans vos attributions, la plainte sus-indiquée,
en vous demandant de bien vouloir faire procéder à une
enquête et prescrire, le cas échéant, toutes mesures
qui seraient reconnues nécessaires pour remédier à l'
état de choses signalé .

Je vous serais très obligé, en tout état de cause,
de me tenir informé des résultats de l'intervention de
vos Services .

Par avance, je vous en exprime mes remerciements .

P. le MAIRE
l'Adjoint Délégué ,



ANNEXE : I

Suresnes le 11 juillet 66.

72835-3
12 JUIL 1966

Messieurs

MAIRIE DE SURESNES	
028616	-5 JUIL 66

Le 9) Rue des ~~Truffes~~ à Suresnes, il s'est monté une tolérance dont le bruit est infernal aussi bien le samedi et le dimanche sans interruptions,

Cette zone est résidentielle, par conséquent, il est défendu de faire du bruit de la sorte -

Cette nuisance provient de la demande de monter un garage, et finalement c'est une tolérance

Messieurs, je tiendrais à ce que vous veniez vous même les lieux, et insistez de cette manière que le bruit cesse.

Il y a une scie mécanique à longueur de journée

et j'crois certains journaux ne
sont pas caractéristiques de cet atelier 12

JUIL 1956

J'ai sur ce votre atelier de fontainiers
pour plus ample renseignements
et vous prie d'agréer, mes respectueuses
salutations,

Jacques

28 AOUT 1966

Classé

72 855 - 3°

LE PRÉFET DE POLICE

VU :

- 1° la loi du 19 décembre 1917, modifiée notamment par le décret du 1er avril 1964
- 2° la plainte relative au bruit provenant de l'établissement sis à Arcennes, 91 route des Familles de la Résistance ;
- 3° le rapport de l'Inspection des Etablissements Classés en date du 3 août 1966 signalant que M. Betaille a installé, à l'adresse précitée dans un local insuffisamment abstré sur l'extérieur, sans avoir effectué la déclaration prescrite par l'article 2 du décret du 1er avril 1964 précité, un atelier classable sous la rubrique suivante de la Nomenclature des Etablissements dangereux, insalubres ou incommodes :

400bis : Tronçonnage et redressage de tubes métalliques à la soude ... 3ème classe

Sur la proposition du Directeur de l'Hygiène et de la Sécurité Publique

A R R E T E

Article 1er

M. Betaille est mis en demeure de cesser, dans un délai de 8 jours, l'exploitation de l'atelier de tronçonnage et redressage de tubes métalliques à la soude (3ème classe) illicitement installé à Arcennes, 91 route des Familles de la Résistance.

Article 2

L'Inspecteur Général des Etablissements Classés est chargé, conformément avec le Commissaire de Police de la circonscription de Lutaux de l'exécution du présent arrêté.

LE PRÉFET DE POLICE

Pour le PRÉFET DE POLICE
et par délégation :
Le Préfet Adjoint Général
Signe : Pierre AUBREY