

Résidence OPALINE

à Gissac Sainte-Anne 97180

Maître d'ouvrage:



SNC IP1R

Rue Amédée BARBOTEAU
97122 BAIE-MAHAULT

Maîtrise d'oeuvre:

MICHEL PELMARD
ARCHITECTE

M.P.A

Sainte-Anne 97180
e-mail: archi.michelpelmard@gmail.com



DEPARTEMENT DE LA GUADELOUPE

N°logement:

BATIMENT D

Etage:	Type:	Indice:	Date :
	Plan Masse	B	31/05/2023

Tableau
de surfaces:

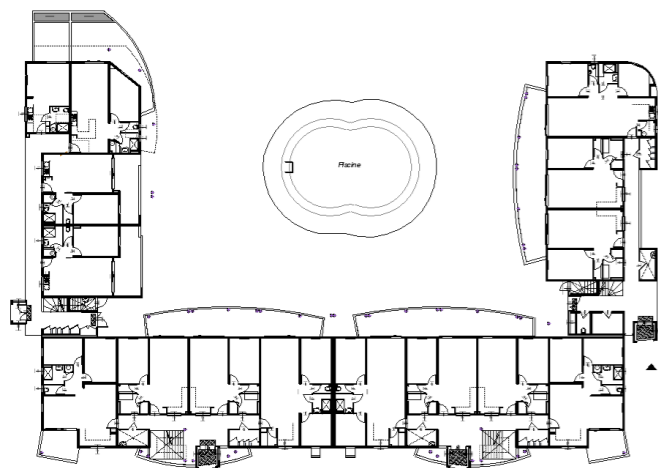

NOTA : Document non contractuel.

La société se réserve la possibilité d'apporter des modifications qui seraient dues à des impératifs techniques (poteaux, poutres, soffites, chutes, ...) ou administratifs. L'implantation des ouvertures, des cloisons, et les surfaces peuvent par conséquent être modifiées.

Le mobilier et les équipements représentés en pointillés ne sont pas fournis. Leur position est donnée à titre indicatif pour l'aménagement futur. Seuls le lavabo, la douche et les WC sont fournis, tel que décrit dans la Notice Descriptive Sommaire.

