

# Etat des Risques et Pollutions

En application des articles L125-5 à 7 et R125-26 du code de l'environnement.

Référence : NI-21-09-0014

Réalisé par Thomas BENEVENT

Pour le compte de SAS Nikaia Expertises

Date de réalisation : 9 septembre 2021 (Valable 6 mois)

Selon les informations mises à disposition par arrêté préfectoral :

N° 2020-97 du 20 octobre 2020.

## REFERENCES DU BIEN

Adresse du bien

447 rue du Jardin Secret

06600 Antibes

Parcelle(s) :

CV0636, CV0638, CV0640

Vendeur

ICADE PROMOTION

Acquéreur

-



## SYNTHESE

A ce jour, la commune est soumise à l'obligation d'Information Acquéreur Locataire (IAL). Une déclaration de sinistre indemnisé est nécessaire.

Votre commune				Votre immeuble		
Type	Nature du risque	Etat de la procédure	Date	Concerné	Travaux	Réf.
PPRn	Inondation Débordement rapide (torrentiel)	approuvé	29/12/1998	non	non	p.4
PPRn	Feu de forêt	approuvé	17/06/2009	non	non	p.4
PPRn	Inondation	prescrit	05/12/2017	non	non	p.5
SIS	Pollution des sols	approuvé	07/10/2019	non	-	p.6
Zonage de sismicité : 3 - Modérée**				oui	-	-
Zonage du potentiel radon : 2 - Faible avec facteur de transfert***				non	-	-

\* Secteur d'Information sur les Sols.

\*\* Zonage sismique de la France d'après l'annexe des articles R563-1 à 8 du Code de l'Environnement modifiés par les Décrets n°2010-1254 et n°2010-1255 du 22 octobre 2010 ainsi que par l'Arrêté du 22 octobre 2010 (nouvelles règles de construction parasismique - EUROCODE 8).

\*\*\* Situation de l'immeuble au regard des zones à potentiel radon du territoire français définies à l'article R.1333-29 du code de la santé publique modifié par le Décret n°2018-434 du 4 juin 2018, délimitées par l'Arrêté interministériel du 27 juin 2018.

Informations complémentaires	Zone
Zonage du retrait-gonflement des argiles	Aléa Moyen (2)
Plan d'Exposition au Bruit*	Aérodrome de Nice Côte d'Azur (zone D)

\* Information cartographique consultable en mairie et en ligne à l'adresse suivante : <https://www.geoportail.gouv.fr/donnees/plan-dexposition-au-bruit-peb>

## SOMMAIRE

Synthèse.....	1
Imprimé officiel.....	3
Localisation sur cartographie des risques.....	4
Procédures ne concernant pas l'immeuble.....	6
Déclaration de sinistres indemnisés.....	7
Prescriptions de travaux, Documents de référence, Conclusions.....	9
Annexes.....	10

## Etat des Risques et Pollutions

aléas naturels, miniers ou technologiques, sismicité, potentiel radon et pollution des sols

en application des articles L.125-5 à 7, R.125-26, R.563-4 et D.563-8-1 du Code de l'environnement et de l'article L.174-5 du nouveau Code minier

**1. Cet état, relatif aux obligations, interdictions, servitudes et prescriptions définies vis-à-vis des risques naturels, miniers ou technologiques concernant l'immeuble, est établi sur la base des informations mises à disposition par arrêté préfectoral**

n° **2020-97** du **20/10/2020**

**Situation du bien immobilier (bâti ou non bâti)**

Document réalisé le : **09/09/2021**

### 2. Adresse

Parcelle(s) : CV0636, CV0638, CV0640  
447 rue du Jardin Secret 06600 Antibes

### 3. Situation de l'immeuble au regard de plans de prévention des risques naturels [PPRn]

L'immeuble est situé dans le périmètre d'un PPRn **prescrit** oui  non   
L'immeuble est situé dans le périmètre d'un PPRn **appliqué par anticipation** oui  non   
L'immeuble est situé dans le périmètre d'un PPRn **approuvé** oui  non   
Les risques naturels pris en compte sont liés à : *(les risques grisés ne font pas l'objet d'une procédure PPR sur la commune)*

<input type="checkbox"/> Inondation	<input type="checkbox"/> Crue torrentielle	<input type="checkbox"/> Renvahissement de nappe	<input type="checkbox"/> Submersion marine	<input type="checkbox"/> Avalanches
<input type="checkbox"/> Mouvement de terrain	<input type="checkbox"/> Aridité/terrain-sécheresse	<input type="checkbox"/> Séisme	<input type="checkbox"/> Cyclone	<input type="checkbox"/> Eruption volcanique
<input type="checkbox"/> Feu de forêt	<input type="checkbox"/> autre			

L'immeuble est concerné par des prescriptions de travaux dans le règlement du ou des PPRn oui  non   
si oui, les travaux prescrits par le règlement du PPR naturel ont été réalisés oui  non

### 4. Situation de l'immeuble au regard de plans de prévention des risques miniers [PPRm]

L'immeuble est situé dans le périmètre d'un PPRm **prescrit** oui  non   
L'immeuble est situé dans le périmètre d'un PPRm **appliqué par anticipation** oui  non   
L'immeuble est situé dans le périmètre d'un PPRm **approuvé** oui  non   
Les risques miniers pris en compte sont liés à : *(les risques grisés ne font pas l'objet d'une procédure PPR sur la commune)*

<input type="checkbox"/> Risque miniers	<input type="checkbox"/> Affaissement	<input type="checkbox"/> Effondrement	<input type="checkbox"/> Tassement	<input type="checkbox"/> Emission de gaz
<input type="checkbox"/> Pollution des sols	<input type="checkbox"/> Pollution des eaux	<input type="checkbox"/> autre		

L'immeuble est concerné par des prescriptions de travaux dans le règlement du ou des PPRm oui  non   
si oui, les travaux prescrits par le règlement du PPR miniers ont été réalisés oui  non

### 5. Situation de l'immeuble au regard de plans de prévention des risques technologiques [PPRT]

L'immeuble est situé dans le périmètre d'un PPRT **approuvé** oui  non   
L'immeuble est situé dans le périmètre d'un PPRT **prescrit** oui  non   
Les risques technologiques pris en compte sont liés à : *(les risques grisés ne font pas l'objet d'une procédure PPR sur la commune)*

<input type="checkbox"/> Risque industriel	<input type="checkbox"/> Effet thermique	<input type="checkbox"/> Effet de surpression	<input type="checkbox"/> Effet toxique	<input type="checkbox"/> Projections
--	--	---	--	--------------------------------------

L'immeuble est situé en secteur d'expropriation ou de délaissement oui  non   
L'immeuble est situé en zone de prescription oui  non   
Si la transaction concerne un logement, les travaux prescrits ont été réalisés oui  non   
Si la transaction ne concerne pas un logement, l'information sur le type de risques auxquels l'immeuble est exposé ainsi que leur gravité, probabilité et cinétique, est jointe à l'acte de vente ou au contrat de location oui  non

### 6. Situation de l'immeuble au regard du zonage réglementaire pour la prise en compte de la sismicité

en application des articles R.563-4 et D.563-8-1 du code de l'environnement modifiés par l'Arrêté et les Décrets n°2010-1254 / 2010-1255 du 23 octobre 2010.

L'immeuble est situé dans une commune de sismicité : Forte zone 5 Moyenne zone 4 Modérée zone 3  Faible zone 2 Très faible zone 1

### 7. Situation de l'immeuble au regard du zonage réglementaire pour la prise en compte du potentiel radon

en application des articles R.125-23 du code de l'environnement et R.1333-29 du code de la santé publique, modifiés par le Décret n°2018-434 du 4 juin 2018

L'immeuble se situe dans une Zone à Potentiel Radon : Significatif zone 3 Faible avec facteur de transfert zone 2  Faible zone 1

### 8. Information relative aux sinistres indemnisés par l'assurance suite à une catastrophe naturelle

L'information est mentionnée dans l'acte authentique constatant la réalisation de la vente oui  non

### 9. Situation de l'immeuble au regard de la pollution des sols

L'immeuble est situé dans un Secteur d'Information sur les Sols (SIS) oui  non   
Selon les informations mises à disposition par l'arrêté préfectoral 16120 du 07/10/2019 portant création des SIS dans le département

### Parties concernées

<b>Vendeur</b>	ICADE PROMOTION	à	le
<b>Acquéreur</b>	-	à	le

Attention ! S'ils n'impliquent pas d'obligation ou d'interdiction réglementaire particulière, les aléas connus ou prévisibles qui peuvent être signalés dans les divers documents d'information préventive et concerner le bien immobilier, ne sont pas mentionnés par cet état.



## Inondation

PPRn Débordement rapide (torrentiel), approuvé le 29/12/1998

## Non concerné\*

\* L'immeuble n'est pas situé dans le périmètre d'une zone à risques

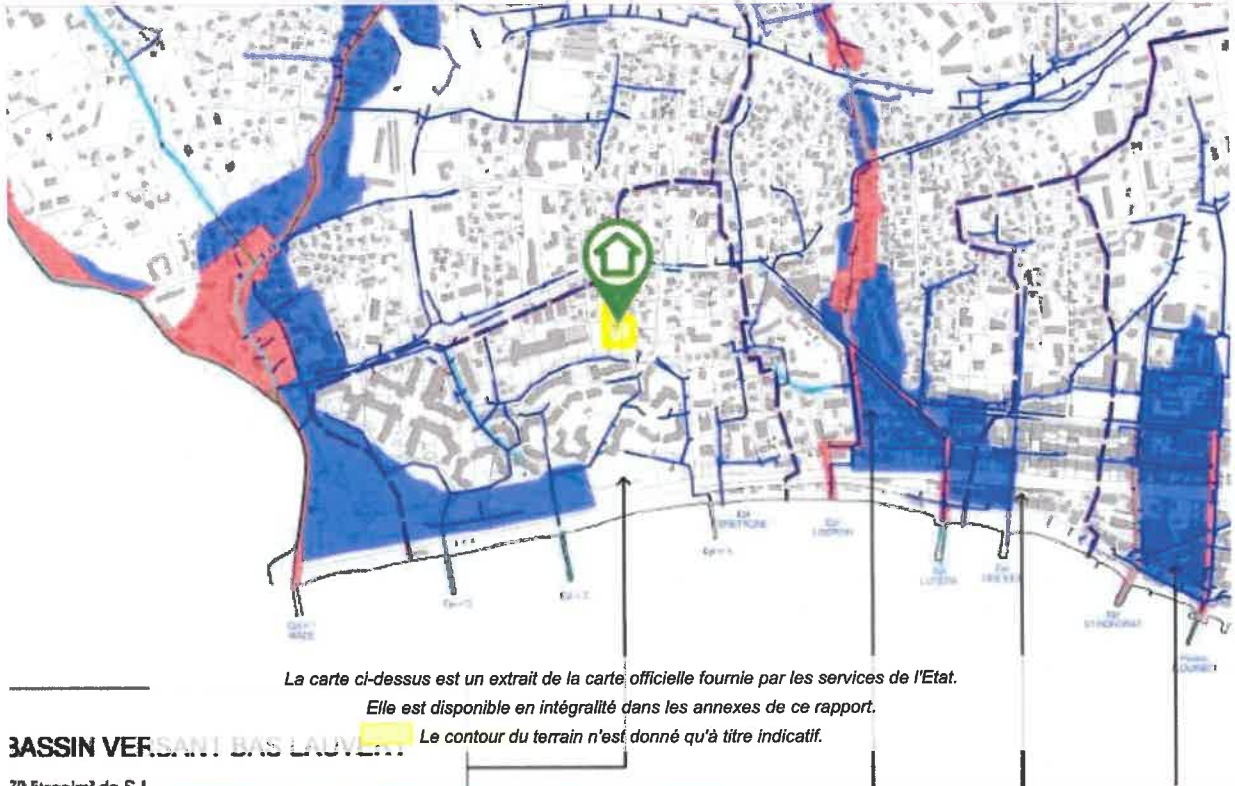

## Feu de forêt

PPRn Feu de forêt, approuvé le 17/06/2009

## Non concerné\*

\* L'immeuble n'est pas situé dans le périmètre d'une zone à risques

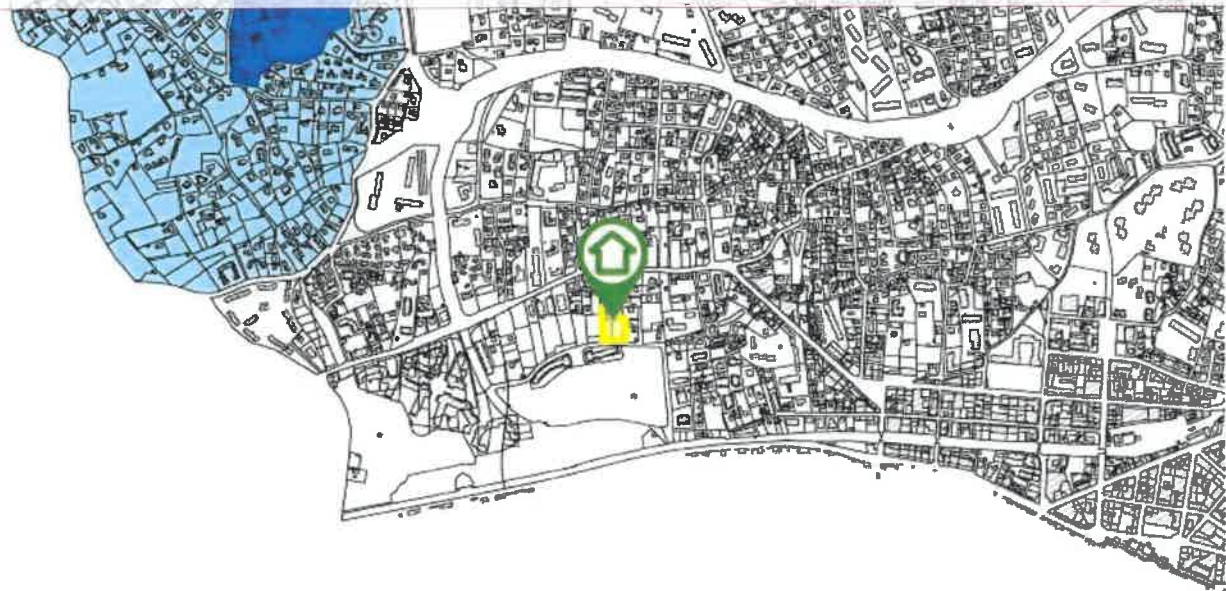

La carte ci-dessus est un extrait de la carte officielle fournie par les services de l'Etat.  
Elle est disponible en intégralité dans les annexes de ce rapport.  
Le contour du terrain n'est donné qu'à titre indicatif.

## Inondation

PPRn Inondation, prescrit le 05/12/2017

## Non concerné\*

\* L'immeuble n'est pas situé dans le périmètre d'une zone à risques

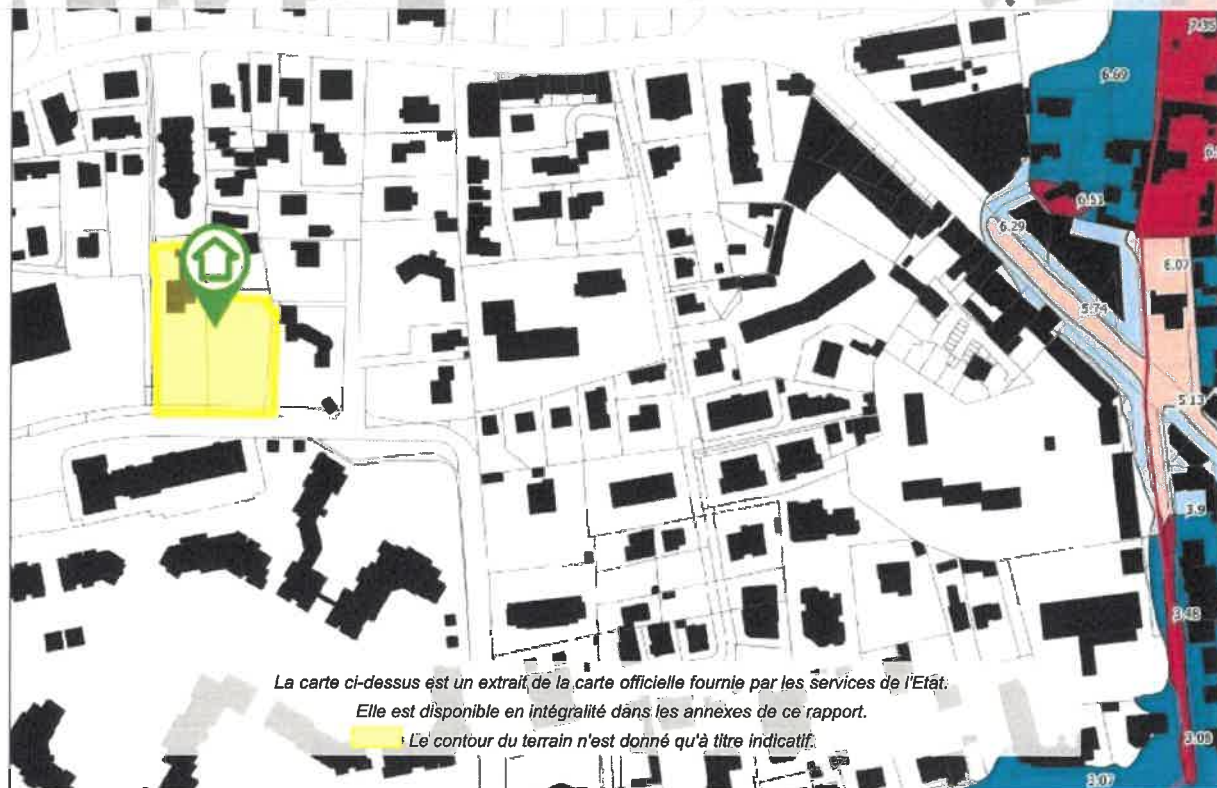

La carte ci-dessus est un extrait de la carte officielle fournie par les services de l'Etat.

Elle est disponible en intégralité dans les annexes de ce rapport.

Le contour du terrain n'est donné qu'à titre indicatif.

## Cartographies ne concernant pas l'immeuble

*Au regard de sa position géographique, l'immeuble n'est pas concerné par :*

Le SIS Pollution des sols, approuvé le 07/10/2019

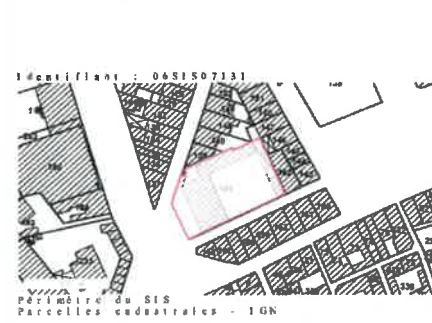



## Déclaration de sinistres indemnisés

en application des articles L 125-5 et R125-26 du Code de l'environnement

Si, à votre connaissance, l'immeuble a fait l'objet d'une indemnisation suite à des dommages consécutifs à des événements ayant eu pour conséquence la publication d'un arrêté de catastrophe naturelle, cochez ci-dessous la case correspondante dans la colonne "Indemnisé".

### Arrêtés CATNAT sur la commune

Risque	Début	Fin	JO	Indemnisé
Marée de tempête	02/10/2020	03/10/2020	03/12/2020	<input type="checkbox"/>
Par une crue (débordement de cours d'eau) - Par ruissellement et coulée de boue	01/12/2019	02/12/2019	29/01/2020	<input type="checkbox"/>
Par une crue (débordement de cours d'eau) - Par ruissellement et coulée de boue	23/11/2019	24/11/2019	30/11/2019	<input type="checkbox"/>
Marée de tempête	23/11/2019	24/11/2019	29/01/2020	<input type="checkbox"/>
Inondation - Par ruissellement et coulée de boue	03/10/2015	03/10/2015	08/10/2015	<input type="checkbox"/>
Inondation - Par ruissellement et coulée de boue	12/06/2015	14/06/2015	08/10/2015	<input type="checkbox"/>
Inondation - Par ruissellement et coulée de boue	09/11/2014	10/11/2014	19/02/2015	<input type="checkbox"/>
Inondation - Par ruissellement et coulée de boue	03/11/2014	05/11/2014	31/03/2015	<input type="checkbox"/>
Inondation - Par ruissellement et coulée de boue	26/10/2012	26/10/2012	28/02/2013	<input type="checkbox"/>
Inondation - Par ruissellement et coulée de boue	14/10/2012	14/10/2012	28/02/2013	<input type="checkbox"/>
Par une crue (débordement de cours d'eau) - Par ruissellement et coulée de boue	04/11/2011	06/11/2011	19/11/2011	<input type="checkbox"/>
Par une crue (débordement de cours d'eau) - Par ruissellement et coulée de boue	31/10/2010	01/11/2010	02/04/2011	<input type="checkbox"/>
Par une crue (débordement de cours d'eau) - Par ruissellement et coulée de boue	08/09/2010	08/09/2010	13/01/2011	<input type="checkbox"/>
Par une crue (débordement de cours d'eau) - Par ruissellement et coulée de boue	04/05/2010	04/05/2010	26/06/2010	<input type="checkbox"/>
Par submersion marine				<input type="checkbox"/>
Par une crue (débordement de cours d'eau) - Par ruissellement et coulée de boue	19/02/2010	19/02/2010	26/06/2010	<input type="checkbox"/>
Par submersion marine				<input type="checkbox"/>
Par une crue (débordement de cours d'eau) - Par ruissellement et coulée de boue	01/01/2010	02/01/2010	13/05/2010	<input type="checkbox"/>
Par submersion marine				<input type="checkbox"/>
Par une crue (débordement de cours d'eau) - Par ruissellement et coulée de boue	22/12/2009	23/12/2009	13/05/2010	<input type="checkbox"/>
Par submersion marine				<input type="checkbox"/>
Par une crue (débordement de cours d'eau) - Par ruissellement et coulée de boue	26/12/2008	26/12/2008	20/08/2009	<input type="checkbox"/>
Par submersion marine				<input type="checkbox"/>
Par submersion marine	14/12/2008	14/12/2008	21/05/2009	<input type="checkbox"/>
Par submersion marine	30/11/2008	30/11/2008	21/05/2009	<input type="checkbox"/>
Sécheresse et réhydratation - Tassements différentiels	01/07/2007	30/09/2007	13/08/2008	<input type="checkbox"/>
Sécheresse et réhydratation - Tassements différentiels	01/01/2007	31/03/2007	13/08/2008	<input type="checkbox"/>
Par une crue (débordement de cours d'eau) - Par ruissellement et coulée de boue	17/08/2006	17/08/2006	10/03/2007	<input type="checkbox"/>
Par une crue (débordement de cours d'eau) - Par ruissellement et coulée de boue	06/09/2005	06/09/2005	14/10/2005	<input type="checkbox"/>
Par une crue (débordement de cours d'eau) - Par ruissellement et coulée de boue	05/08/2004	05/08/2004	15/01/2005	<input type="checkbox"/>
Par une crue (débordement de cours d'eau) - Par ruissellement et coulée de boue	31/10/2003	01/11/2003	23/05/2004	<input type="checkbox"/>
Par submersion marine				<input type="checkbox"/>
Sécheresse et réhydratation - Tassements différentiels	01/07/2003	30/09/2003	01/02/2005	<input type="checkbox"/>
Par une crue (débordement de cours d'eau) - Par ruissellement et coulée de boue	04/09/2002	04/09/2002	24/01/2003	<input type="checkbox"/>
Par une crue (débordement de cours d'eau) - Par ruissellement et coulée de boue	06/11/2000	06/11/2000	23/03/2001	<input type="checkbox"/>
Par submersion marine				<input type="checkbox"/>
Par une crue (débordement de cours d'eau) - Par ruissellement et coulée de boue	05/11/2000	06/11/2000	29/12/2000	<input type="checkbox"/>
Par une crue (débordement de cours d'eau) - Par ruissellement et coulée de boue	23/10/1999	24/10/1999	19/03/2000	<input type="checkbox"/>
Par une crue (débordement de cours d'eau) - Par ruissellement et coulée de boue	30/09/1998	30/09/1998	03/04/1999	<input type="checkbox"/>
Par une crue (débordement de cours d'eau) - Par ruissellement et coulée de boue	05/09/1998	05/09/1998	05/02/1999	<input type="checkbox"/>
Par une crue (débordement de cours d'eau) - Par ruissellement et coulée de boue	24/12/1996	25/12/1996	12/04/1997	<input type="checkbox"/>
Par une crue (débordement de cours d'eau) - Par ruissellement et coulée de boue	11/01/1996	12/01/1996	14/02/1996	<input type="checkbox"/>
Sécheresse et réhydratation - Tassements différentiels	01/03/1995	31/12/1995	18/07/2001	<input type="checkbox"/>

## Déclaration de sinistres indemnisés (suite)

en application des articles L 125-5 et R125-26 du Code de l'environnement

Risque	Début	Fin	JO	Indemnisé
Par une crue (débordement de cours d'eau) - Par ruissellement et coulée de boue	06/01/1994	13/01/1994	29/04/1994	<input type="checkbox"/>
Par une crue (débordement de cours d'eau) - Par ruissellement et coulée de boue	05/10/1993	10/10/1993	24/10/1993	<input type="checkbox"/>
Par submersion marine	05/12/1992	05/12/1992	28/03/1993	<input type="checkbox"/>
Par une crue (débordement de cours d'eau) - Par ruissellement et coulée de boue	06/10/1992	06/10/1992	27/02/1993	<input type="checkbox"/>
Par une crue (débordement de cours d'eau) - Par ruissellement et coulée de boue	03/10/1992	05/10/1992	27/02/1993	<input type="checkbox"/>
Par une crue (débordement de cours d'eau) - Par ruissellement et coulée de boue	24/06/1992	24/06/1992	27/02/1993	<input type="checkbox"/>
Par une crue (débordement de cours d'eau) - Par ruissellement et coulée de boue	19/06/1992	19/06/1992	27/02/1993	<input type="checkbox"/>
Sécheresse et réhydratation - Tassements différentiels	01/05/1989	30/09/1990	18/07/2001	<input type="checkbox"/>
Par une crue (débordement de cours d'eau) - Par ruissellement et coulée de boue	25/02/1989	26/02/1989	06/09/1989	<input type="checkbox"/>
Par submersion marine	25/02/1989	26/02/1989	07/02/1990	<input type="checkbox"/>
Par une crue (débordement de cours d'eau) - Par ruissellement et coulée de boue	10/10/1987	11/10/1987	16/01/1988	<input type="checkbox"/>
Par une crue (débordement de cours d'eau) - Par ruissellement et coulée de boue	04/10/1987	05/10/1987	16/01/1988	<input type="checkbox"/>
Tempête (vent)	06/11/1982	10/11/1982	22/12/1982	<input type="checkbox"/>

Pour en savoir plus, chacun peut consulter en préfecture ou en mairie, le dossier départemental sur les risques majeurs, le document d'information communal sur les risques majeurs et, sur internet, le portail dédié à la prévention des risques majeurs : [www.prim.net](http://www.prim.net)

Préfecture : Nice - Alpes-Maritimes  
Commune : Antibes

**Adresse de l'immeuble :**  
447 rue du Jardin Secret  
Parcelle(s) : CV0636, CV0638, CV0640  
06600 Antibes  
France

Etabli le :

Vendeur :

Acquéreur :

ICADE PROMOTION

-



## Prescriptions de travaux

Aucune

## Documents de référence

Aucun

## Conclusions

L'Etat des Risques délivré par SAS Nikaïa Expertises en date du 09/09/2021 fait apparaître que la commune dans laquelle se trouve le bien fait l'objet d'un arrêté préfectoral n°2020-97 en date du 20/10/2020 en matière d'obligation d'Information Acquéreur Locataire sur les Risques Naturels, Miniers et Technologiques.

Selon les informations mises à disposition dans le Dossier Communal d'Information, le BIEN est ainsi concerné par :

- Le risque sismique (niveau 3, sismicité Modérée) et par la réglementation de construction parasismique EUROCODE 8

Le BIEN est également concerné par :

- L'aléa retrait-gonflement des argiles (aléa Moyen)

- Le Plan d'Exposition au Bruit de «Aérodrome de Nice Côte d'Azur » (D)

## Sommaire des annexes

> Arrêté Préfectoral départemental n° 2020-97 du 20 octobre 2020

> Cartographies :

- Cartographie réglementaire du PPRn Débordement rapide (torrentiel), approuvé le 29/12/1998

- Cartographie réglementaire du PPRn Feu de forêt, approuvé le 17/06/2009

- Cartographie réglementaire du PPRn Inondation, prescrit le 05/12/2017

- Cartographie réglementaire de la sismicité

*A titre indicatif, ces pièces sont jointes au présent rapport.*



**PRÉFET  
DES ALPES-  
MARITIMES**

*Liberté  
Égalité  
Fraternité*

**Direction Départementale des Territoires et de la Mer  
Service Déplacements – Risques - Sécurité  
Pôle Risques Naturels et Technologiques**

AP n° 2020 - 97

Nice, le 20 OCT. 2020

### **ARRÊTÉ PRÉFECTORAL**

**Fixant la liste des communes soumises à l'obligation d'information des acquéreurs et des locataires de biens immobiliers soumis à des risques naturels et technologiques majeurs**

Le préfet des Alpes-Maritimes  
Chevalier de la Légion d'Honneur  
Officier de l'Ordre National du Mérite

**Vu** le code général des collectivités territoriales ;

**Vu** le code de l'environnement, notamment les articles L. 125-5 à L. 125-7, R. 125-23 à R. 125-27 et R. 563-1 à R. 563-8 ;

**Vu** le code de la construction et de l'habitation, notamment ses articles L. 271-4 et L. 271-5 ;

**Vu** le décret 2010-1254 du 10 octobre 2010 relatif à la prévention du risque sismique ;

**Vu** le décret 2004-374 du 29 avril 2004 modifié relatif aux pouvoirs des préfets, à l'organisation et à l'action des services de l'État dans les régions et les départements ;

**Vu** l'arrêté ministériel du 27 juin 2018 portant délimitation des zones à potentiel radon du territoire français en application de l'article L. 1333-22 du code de la santé publique créé par l'ordonnance n°2016-128 du 10 février 2016 – art 38 ;

**Vu** l'arrêté préfectoral du 3 février 2006 relatif à l'information des acquéreurs et des locataires de biens immobiliers soumis à des risques naturels et technologiques majeurs dans le département des Alpes-Maritimes et ses précédentes modifications

**Considérant** qu'afin de prendre en compte les différents arrêtés sus-visés ainsi que les arrêtés préfectoraux relatifs à la prescription des plans de prévention des risques naturels et technologiques, il apparaît nécessaire de mettre à jour la liste des communes du département des Alpes-Maritimes concernées par l'obligation d'information prévue aux I et II de l'article L. 125-5 du Code de l'Environnement ;

**Sur proposition de Monsieur le directeur départemental des territoires et de la mer des Alpes-Maritimes ;**

## **ARRÊTE**

**Article 1er :** L'arrêté préfectoral du 3 février 2006 dressant la liste des communes dans lesquelles s'applique l'obligation d'information des acquéreurs et des locataires de biens immobiliers sur les risques naturels et technologiques majeurs est abrogé à compter de la date de publication du présent arrêté.

**Article 2 :** L'obligation d'information prévue au I et II de l'article L. 125-5 du code de l'environnement s'applique sur l'ensemble des communes des Alpes-Maritimes. Toutes les communes des Alpes-Maritimes sont concernées par un ou plusieurs arrêtés de catastrophe naturelle.

Est annexée au présent arrêté l'indication par commune de la présence de plans de prévention des risques technologiques et naturels prévisibles, de la zone de sismicité, de la zone à potentiel radon définie par voie réglementaire ainsi que la présence de secteurs d'information sur les sols.

**Article 3 :** Les documents relatifs aux dispositions de l'article 2 du présent arrêté et cités à l'article R. 125-24 du code de l'environnement relatif à l'information des acquéreurs et des locataires de biens immobiliers sur les risques naturels et technologiques majeurs, les risques miniers et la pollution des sols sont consultables en préfecture (direction départementale des territoires et de la mer), sous-préfecture, mairies concernées et également sur les sites suivant :

- <http://www.alpes-maritimes.gouv.fr/Politiques-publiques/Environnement-risques-naturels-et-technologiques/Les-risques-naturels-et-technologiques>
- <http://www.georisques.gouv.fr>
- <https://catastrophes-naturelles.ccr.fr/les-arretes>

**Article 4 :** Une copie du présent arrêté est adressée aux maires des communes concernées par le présent arrêté et à la chambre départementale des notaires.

Le présent arrêté et la liste annexée seront affichés dans les mairies de ces communes et publiés au recueil des actes administratifs de la préfecture des Alpes-Maritimes accessible sur le site Internet de la Préfecture des Alpes-Maritimes ([www.alpes-maritimes.gouv.fr](http://www.alpes-maritimes.gouv.fr)) dans la sous-rubrique « Recueil des actes administratifs-RAA »

**Article 5 :** Le présent arrêté peut faire l'objet d'un recours contentieux auprès du tribunal administratif de Nice dans un délai de deux mois à compter de l'exécution de l'ensemble des formalités prévues à l'article 3, la date à prendre en compte pour l'affichage étant celle du premier jour où il est effectué.

Il est possible de déposer le recours devant le Tribunal administratif par la voie électronique via l'application internet « Télérecours citoyens » sur l'adresse suivante : <https://www.telerecours.fr/>.

**Article 6 :** Les maires du département des Alpes-Maritimes, le secrétaire général de la préfecture des Alpes-Maritimes et le directeur départemental des territoires et de la mer sont chargés, chacun en ce qui le concerne, de l'exécution du présent arrêté.

*Le Préfet des Alpes-Maritimes*

CAB 4352

  
Bernard GONZALEZ



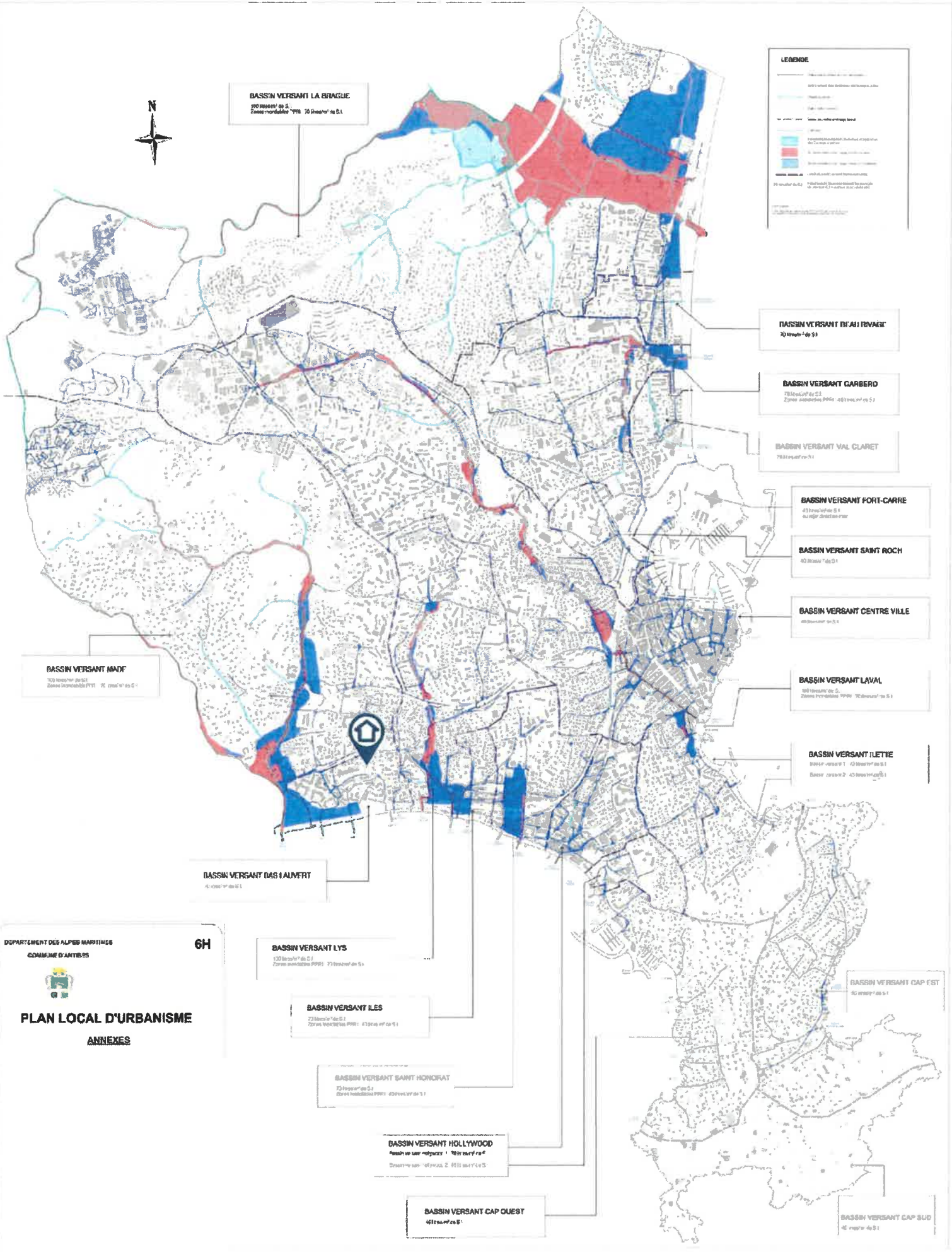

**BASSIN VERSANT LA BRAGUE**  
200 hectares de S.U.  
Zones réglementées PPR 70 hectares de S.U.

**LEGENDE**

- Bassin versant (zone de captation)
- Réseau des collecteurs (collecteur principal)
- Réseau des collecteurs (collecteur secondaire)
- Réseau des collecteurs (collecteur tertiaire)
- Réseau des collecteurs (collecteur quaternaire)
- Réseau des collecteurs (collecteur quinaire)
- Réseau des collecteurs (collecteur sexnaire)
- Réseau des collecteurs (collecteur septnaire)
- Réseau des collecteurs (collecteur octinaire)
- Réseau des collecteurs (collecteur nonnaire)
- Réseau des collecteurs (collecteur décinaire)
- Réseau des collecteurs (collecteur undécinaire)
- Réseau des collecteurs (collecteur dodécinaire)
- Réseau des collecteurs (collecteur tridécinaire)
- Réseau des collecteurs (collecteur tétradécinaire)
- Réseau des collecteurs (collecteur quinquadécinaire)
- Réseau des collecteurs (collecteur hexadécinaire)
- Réseau des collecteurs (collecteur heptadécinaire)
- Réseau des collecteurs (collecteur octadécinaire)
- Réseau des collecteurs (collecteur nonadécinaire)
- Réseau des collecteurs (collecteur vigintaire)

**BASSIN VERSANT DE LA BRAGUE**  
200 hectares de S.U.

**BASSIN VERSANT GARBERO**  
70 hectares de S.U.  
Zones réglementées PPR 40 hectares de S.U.

**BASSIN VERSANT VAL CLARET**  
70 hectares de S.U.

**BASSIN VERSANT FORT-CARRÉ**  
40 hectares de S.U.  
Zones réglementées PPR 20 hectares de S.U.

**BASSIN VERSANT SAINT ROCH**  
40 hectares de S.U.

**BASSIN VERSANT CENTRE VILLE**  
40 hectares de S.U.

**BASSIN VERSANT LAVAL**  
40 hectares de S.U.  
Zones réglementées PPR 20 hectares de S.U.

**BASSIN VERSANT ILETTE**  
40 hectares de S.U.  
Zones réglementées PPR 20 hectares de S.U.

**BASSIN VERSANT MADR**  
40 hectares de S.U.  
Zones réglementées PPR 20 hectares de S.U.

**BASSIN VERSANT DAS I ALVERT**  
40 hectares de S.U.

**BASSIN VERSANT LYS**  
100 hectares de S.U.  
Zones réglementées PPR 70 hectares de S.U.

**BASSIN VERSANT ILES**  
70 hectares de S.U.  
Zones réglementées PPR 40 hectares de S.U.

**BASSIN VERSANT SAINT HONORAT**  
70 hectares de S.U.  
Zones réglementées PPR 40 hectares de S.U.

**BASSIN VERSANT HOLLYWOOD**  
40 hectares de S.U.  
Zones réglementées PPR 20 hectares de S.U.

**BASSIN VERSANT CAP OUEST**  
40 hectares de S.U.

**BASSIN VERSANT CAP EST**  
40 hectares de S.U.

**BASSIN VERSANT CAP SUD**  
40 hectares de S.U.

DEPARTEMENT DES ALPES MARITIMES  
COMMUNE D'ANTIBES

**PLAN LOCAL D'URBANISME**  
ANNEXES

6H



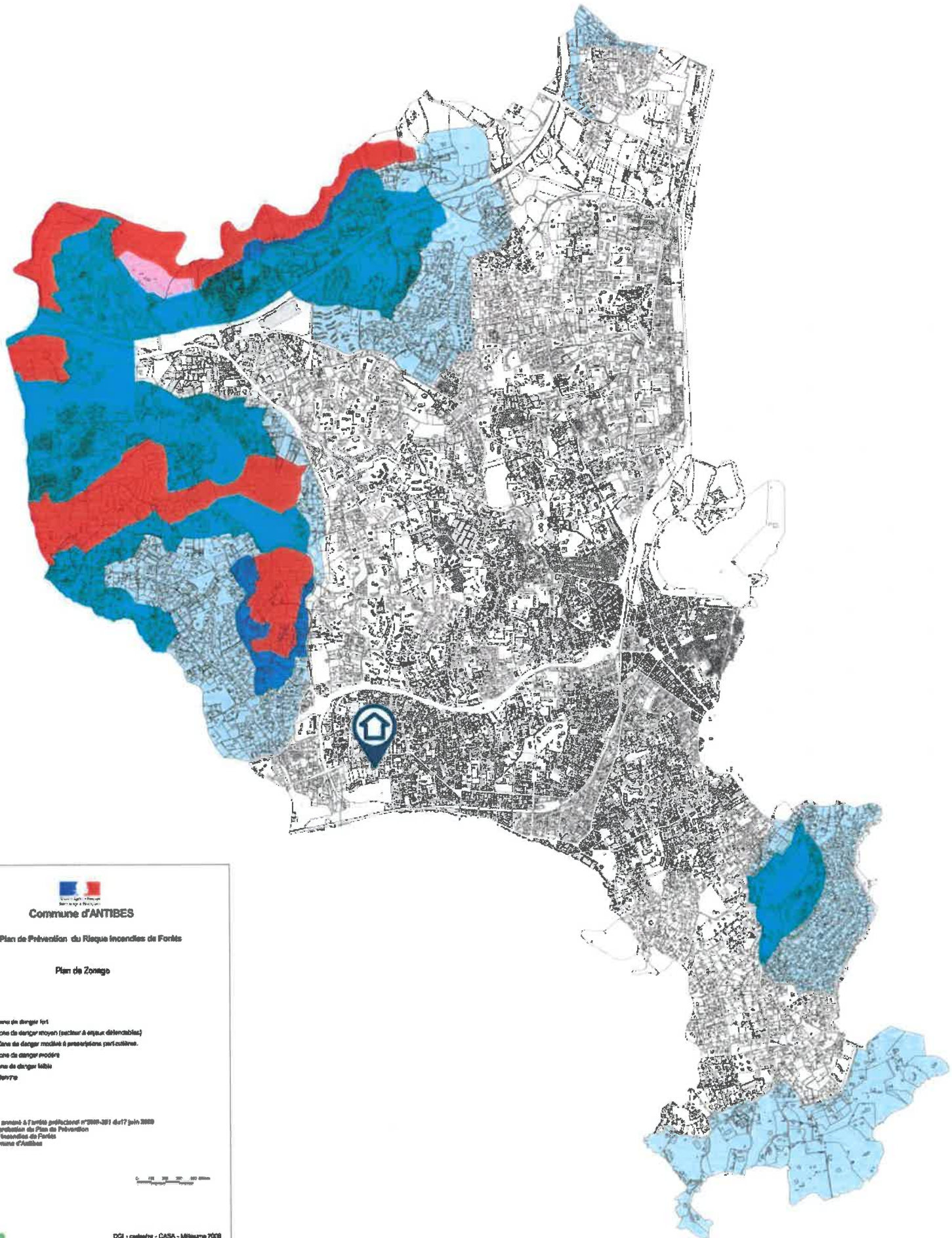

Commune d'ANTIBES

Plan de Prévention du Risque Incendies de Forêts

Plan de Zonage

- R - Zone de danger fort
- R0 - Zone de danger moyen (secteur à enjeux délimités)
- R1a - Zone de danger modéré à prescriptions particulières.
- R1 - Zone de danger modéré
- R2 - Zone de danger faible
- Zone Verte

Document annexé à l'arrêté préfectoral n°2009-201 du 17 juin 2009  
portant approbation du Plan de Prévention  
du Risque Incendies de Forêts  
sur la commune d'Antibes

0 100 200 300 400 mètres



DGI - cartogra - CISA - Mispone 7000





COMMUNE D'ANTIBES

PLAN DE PRÉVENTION DES RISQUES NATURELS PRÉVISIBLES RELATIFS AUX INONDATIONS

PURIFIER VOUS ASSUREZ

STATUT DE JURIDICTION PUBLIQUE  
 DÉPARTEMENT DES ALPES MARITIMES  
 N° 074 - SIREN 074 23 12 89 - N° INSEE 06 00 00 074

PROJETÉ PAR : M. L. G. / M. J. M. / M. J. M. / M. J. M.	DATE DE RÉVISION : 2019
APProuvé par le conseil municipal le 12/11/2019	

**Légende**

Zonage réglementaire

- R1 : Proche de la grand-rue une amplitude de 50 m de part et d'autre de l'axe de la rue à l'aval de son aménagement de 20 m en amont et 100 m en aval
- R2
- R3
- R4

Donnée de référence (NAD83)  
 Cadastre GDFP 2019  
 Situations + 2019



Échelle : 1:5000  
 Nord de plan : Cadastre GDFP



## Zonage réglementaire

Zones de sismicité

- Très faible
- Faible
- Modérée
- Moyenne
- Forte
- Limites communales

Contour commune IGM 2018  
Fond de carte maptiler  
Données sismiques METIS 2010

