

# ETAT DES RISQUES ET POLLUTIONS

237 BOULEVARD ARISTIDE BRIAND 91600 SAVIGNY-SUR-ORGE  
AT 342

**Adresse :** 237 boulevard Aristide Briand 91600 SAVIGNY SUR ORGE  
**Lat/Long :** 48.69041915 ; 2.36082796348277  
**Cadastre :** AT 342

**Date de commande :** 25/10/2019  
**Reference EO :** 790816

**Code Insee :** 91589  
**Commune :** SAVIGNY SUR ORGE

**Vendeur-Bailleur :**  
SCCV LE CLOS D'AMBROISE  
**Acquéreur-locataire :**

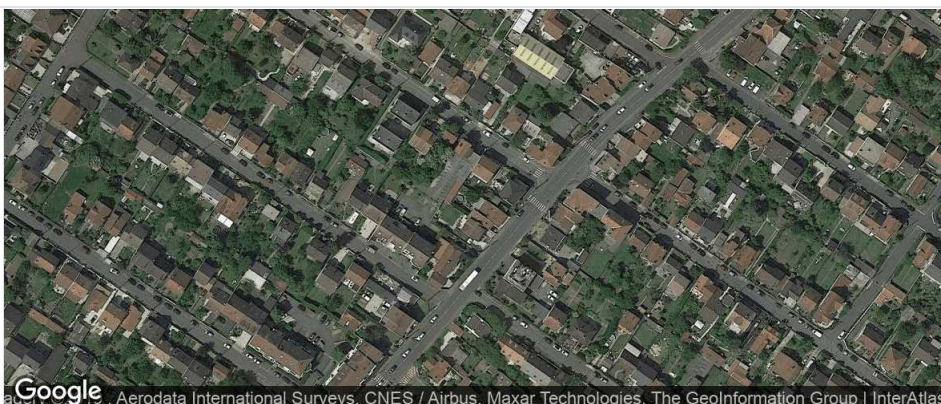

Radon : NIVEAU 1

6 BASIAS, 0 BASOL, 0 ICPE

SEISME : NIVEAU 1

## PLAN DE PREVENTION DES RISQUES

Type	Exposition	Plan de prevention		
PPR Naturel <b>SEISME</b>	<b>OUI</b>	Zonage réglementaire sur la sismicité : Niveau 1		
PPR Naturel <b>RADON</b>	<b>OUI</b>	Commune à potentiel radon de niveau 1		
PPR Naturels <b>Inondation</b>	<b>NON</b>	Inondation Inondation Orge aval	Approuvé	31/03/1994
		Inondation Inondation Seine	Approuvé	20/10/2003
		Inondation Inondation Yvette	Approuvé	26/09/2006
		Inondation Par une crue à débordement lent de cours d'eau	Approuvé	16/06/2017
PPR Miniers	<b>NON</b>	La commune ne dispose d'aucun plan de prevention des risques <b>Miniers</b>		
PPR Technologiques	<b>NON</b>	La commune ne dispose d'aucun plan de prevention des risques <b>Technologiques</b>		

## DOCUMENTS RÉGLEMENTAIRES ET REFERENCES

<http://www.info-risques.com/short/YDQAA>

En cliquant sur le lien suivant ci-dessus vous trouverez toutes les informations préfectorales et les documents de références et les annexes qui ont permis la réalisation de ce document.

**Cet état est établi sur la base des informations mises à disposition par arrêté préfectoral**

N° DDT-SE N°359

du 31/08/2015

Mis à jour le

**2. Adresse**

237 boulevard Aristide Briand

code postal ou Insee

91600

commune

SAVIGNY SUR ORGE

**Situation de l'immeuble au regard d'un plan de prévention des risques naturels (PPRN)**

> L'immeuble est situé dans le périmètre d'un PPR N

Oui

Non

X

prescrit

anticipé

approuvé

date

Si oui, les risques naturels pris en considération sont liés à :

inondation

crue torrentielle

remontée de nappe

avalanches

cyclone

mouvements de terrain

sécheresse géotechnique

feux de forêt

séisme

volcan

autres

extraits des documents de référence joints au présent état et permettant la localisation de l'immeuble au regard des risques pris en compte

> L'immeuble est concerné par des prescriptions de travaux dans le règlement du PPRN

Oui

Non

Si oui, les travaux prescrits ont été réalisés

Oui

Non

**Situation de l'immeuble au regard d'un plan de prévention des risques miniers (PPRM)**

> L'immeuble est situé dans le périmètre d'un PPR M

Oui

Non

X

prescrit

anticipé

approuvé

date

Si oui, les risques naturels pris en considération sont liés à :

mouvements de terrain

autres

extraits des documents de référence joints au présent état et permettant la localisation de l'immeuble au regard des risques pris en compte

> L'immeuble est concerné par des prescriptions de travaux dans le règlement du PPRM

Oui

Non

Si oui, les travaux prescrits ont été réalisés

Oui

Non

**Situation de l'immeuble au regard d'un plan de prévention des risques technologiques (PPRT)**

> L'immeuble est situé dans le périmètre d'un PPR T prescrit et non encore approuvé

Oui

Non

X

Si oui, les risques technologiques pris en considération dans l'arrêté de prescription sont liés à :

effet toxique

effet thermique

effet de surpression

> L'immeuble est situé dans le périmètre d'un PPR T approuvé

Oui

Non

X

Extraits des documents de référence permettant la localisation de l'immeuble au regard des risques pris en compte :

> L'immeuble est situé en secteur d'expropriation ou de délaissement

Oui

Non

L'immeuble est situé en zone de prescription

Oui

Non

Si la transaction concerne un logement, les travaux prescrits ont été réalisés

Oui

Non

Si la transaction ne concerne pas un logement, l'information sur le type de risques auxquels l'immeuble est exposé ainsi que leur gravité, probabilité et cinétique, est jointe à l'acte de vente ou au contrat de location

Oui

Non

**Situation de l'immeuble au regard du zonage sismique réglementaire**

L'immeuble se situe dans une commune de sismicité classée en

zone 1

X

zone 2

zone 3

zone 4

zone 5

très faible

faible

modérée

moyenne

forte

**Information relative à la pollution de sols**

> Le terrain est situé en secteur d'information sur les sols (SIS)

Oui

Non

X

**Situation de l'immeuble au regard du zonage réglementaire à potentiel radon**

> L'immeuble se situe dans une commune à potentiel radon de niveau 3

Oui

Non

X

**Information relative aux sinistres indemnisés par l'assurance suite à une catastrophe N/M/T\***

\* catastrophe naturelle minière ou technologique

> L'information est mentionnée dans l'acte de vente

Oui

Non

vendeur / bailleur

date / lieu

acquéreur / locataire

SCCV LE CLOS D'AMBROISE

25/10/2019 / SAVIGNY SUR ORGE

## CARTOGRAPHIE DES INONDATIONS

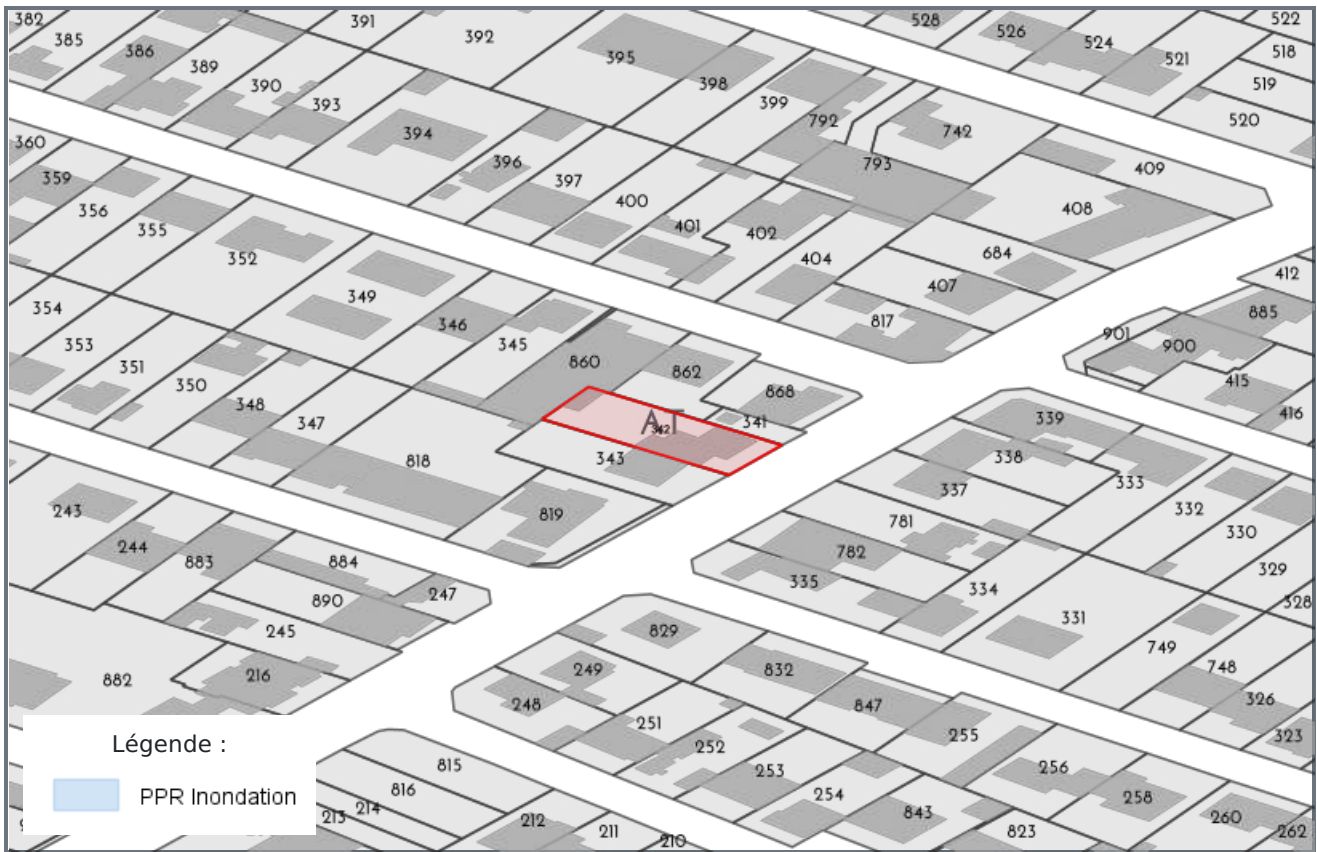

## RADON





## CARTOGRAPHIE DES ZONES SISMIQUES



## CARTOGRAPHIE DE POLLUTION DES SOLS ( BASOL / BASIAS)



**LISTE DES SITES BASIAS (À MOINS DE 500 MÈTRES)**  
BASE DE DONNÉES DES SITES INDUSTRIELS ET ACTIVITÉS DE SERVICES

Code	Raison social, Activité, Adresse	Distance
IDF9103166	supadis, ex acm (ateliers de constructions métalliques), , 3 rue ramiers des savigny-sur-orge (91589)	5 mètres
IDF9103138	cm automobiles, ex garage des deux communes, ex doualle, ex sessolo frères, , 176 boulevard aristide briand savigny-sur-orge (91589)	202 mètres
IDF9103139	sessolo frères, , 275 boulevard briand, aristide savigny-sur-orge (91589)	206 mètres
IDF9103164	ortec sonofi, , 4 avenue gabriel péri savigny-sur-orge (91589)	352 mètres
IDF9103129	gervais, , 100 boulevard aristide briand savigny-sur-orge (91589)	412 mètres
IDF9103149	periolat rené, , 3 avenue maréchal foch du savigny-sur-orge (91589)	452 mètres

**LISTE DES SITES BASOL (À MOINS DE 500 MÈTRES)**  
BASE DE DONNÉES DE POLLUTION DES SOL

Code	Raison social, Activité, Adresse	Distance
Aucun site BASOL a moins de 500 mètres		

**LISTE DES SITES ICPE (À MOINS DE 500 MÈTRES)**  
INSTALLATIONS CLASSÉES POUR LA PROTECTION DE L'ENVIRONNEMENT

Code	Raison social, Activité, Adresse	Distance
Aucun site ICPE a moins de 500 mètres		



Préfecture : Essonne  
Commune : SAVIGNY SUR ORGE

## Déclaration de sinistres indemnisés

en application du IV de l'article L 125-5 du Code l'environnement

Adresse de l'immeuble

237 boulevard Aristide Briand  
91600 SAVIGNY SUR ORGE

### Sinistres indemnisés dans le cadre d'une reconnaissance de l'état de catastrophe

Cochez les cases **OUI** ou **NON**

**Arrêtés de reconnaissance de l'état de catastrophes au profit de la commune**

si, à votre connaissance, l'immeuble a fait l'objet d'une indemnisation suite à des dommages consécutifs à chacun des événements

Catastrophe naturelle	Début	Fin	Arrêté	Jo du	Indemnisation	
Inondations et coulées de boue	10/06/2018	10/06/2018	24/12/2018	30/01/2019	<input type="radio"/> OUI	<input type="radio"/> NON
Inondations et coulées de boue	09/04/1983	18/04/1983	21/06/1983	24/06/1983	<input type="radio"/> OUI	<input type="radio"/> NON
Inondations et coulées de boue	23/07/1988	23/07/1988	19/10/1988	03/11/1988	<input type="radio"/> OUI	<input type="radio"/> NON
Mouvements de terrain consécutifs à la sécheresse	01/06/1989	31/12/1990	12/08/1991	30/08/1991	<input type="radio"/> OUI	<input type="radio"/> NON
Inondations et coulées de boue	27/05/1992	28/05/1992	16/10/1992	17/10/1992	<input type="radio"/> OUI	<input type="radio"/> NON
Mouvements de terrain consécutifs à la sécheresse	01/01/1991	31/10/1992	25/01/1993	07/02/1993	<input type="radio"/> OUI	<input type="radio"/> NON
Mouvements de terrain différentiels consécutifs à la sécheresse et à la réhydratation des sols	01/11/1992	28/02/1997	19/09/1997	11/10/1997	<input type="radio"/> OUI	<input type="radio"/> NON
Inondations et coulées de boue	29/06/1997	29/06/1997	17/12/1997	30/12/1997	<input type="radio"/> OUI	<input type="radio"/> NON
Inondations et coulées de boue	07/08/1997	07/08/1997	17/12/1997	30/12/1997	<input type="radio"/> OUI	<input type="radio"/> NON
Inondations et coulées de boue	05/08/1997	06/08/1997	12/03/1998	28/03/1998	<input type="radio"/> OUI	<input type="radio"/> NON
Inondations, coulées de boue et mouvements de terrain	25/12/1999	29/12/1999	29/12/1999	30/12/1999	<input type="radio"/> OUI	<input type="radio"/> NON
Inondations et coulées de boue	06/07/2001	07/07/2001	15/11/2001	01/12/2001	<input type="radio"/> OUI	<input type="radio"/> NON
Mouvements de terrain différentiels consécutifs à la sécheresse et à la réhydratation des sols	01/07/2003	30/09/2003	11/01/2005	01/02/2005	<input type="radio"/> OUI	<input type="radio"/> NON
Inondations et coulées de boue	14/06/2007	14/06/2007	22/11/2007	25/11/2007	<input type="radio"/> OUI	<input type="radio"/> NON
Inondations et coulées de boue	28/05/2012	28/05/2012	18/10/2012	21/10/2012	<input type="radio"/> OUI	<input type="radio"/> NON
Inondations et coulées de boue	27/07/2014	28/07/2014	27/03/2015	31/03/2015	<input type="radio"/> OUI	<input type="radio"/> NON
Inondations et coulées de boue	28/05/2016	05/06/2016	08/06/2016	09/06/2016	<input type="radio"/> OUI	<input type="radio"/> NON

Etabli le :



Nom et visa du vendeur ou du bailleur

Visa de l'acquéreur ou du locataire

Cachet / Signature en cas de prestataire ou mandataire

**Pour en savoir plus**, chacun peut consulter en préfecture ou en mairie, le dossier départemental sur les risques majeurs, le document d'information communal sur les risques majeurs et, sur internet, le site portail dédié à la prévention des risques majeurs : [www.georisques.gouv.fr](http://www.georisques.gouv.fr)