

ETAT DES RISQUES ET POLLUTIONS

59 BIS AVENUE ARISTIDE BRIAND 93190 LIVRY-GARGAN
A 3065-3386-2741

Adresse : 59 bis Avenue Aristide Briand 93190 LIVRY GARGAN

Lat/Long : 48.9116621 ; 2.51787257305526

Cadastre : A 3065

Date de commande : 04/06/2020

Reference EO : 960596

Code Insee : 93046

Commune : LIVRY GARGAN

Vendeur-Bailleur :

SCCV COURS BRIAND

Acquéreur-locataire :

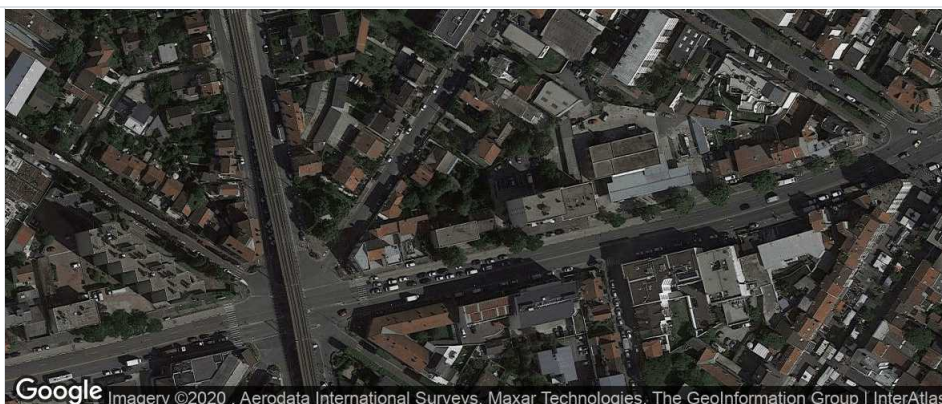

PEB : NON

Radon : NIVEAU 1

18 BASIAS, 0 BASOL, 0 ICPE

SEISME : NIVEAU 1

PLAN DE PREVENTION DES RISQUES

Type	Exposition	Plan de prevention		
Informatif PEB	NON	Le bien n'est pas situé dans un zonage réglementaire du plan d'exposition au bruit		
PPR Naturel SEISME	OUI	Zonage réglementaire sur la sismicité : Niveau 1		
PPR Naturel RADON	OUI	Commune à potentiel radon de niveau 1		
Informatif Sols Argileux	OUI	Niveau de risque : Moyen Une étude géotechnique est obligatoire sur cette parcelle en cas de construction ou modification du Bati. (Loi ELAN, Article 68)		
PPR Naturels Mouvement de terrain	OUI	Mouvement de terrain Mouvement de terrain	Approuvé	25/04/1967
		Mouvement de terrain Tassements différentiels	Prescrit	23/07/2001
		Mouvement de terrain Affaissements et effondrements (cavités souterrain	Prescrit	22/12/2004
PPR Miniers	NON	La commune ne dispose d'aucun plan de prevention des risques Miniers		
PPR Technologiques	NON	La commune ne dispose d'aucun plan de prevention des risques Technologiques		

DOCUMENTS RÉGLEMENTAIRES ET REFERENCES

<http://www.info-risques.com/short/FKHQA>

En cliquant sur le lien suivant ci-dessus vous trouverez toutes les informations préfectorales et les documents de références et les annexes qui ont permis la réalisation de ce document.

ETAT DES RISQUES ET POLLUTIONS

Aléas naturels, miniers ou technologiques, sismicité, potentiel radon, sols pollués et nuisances sonores

Cet état est établi sur la base des informations mises à disposition par arrêté préfectoral

N° 07-3640

du 03/10/2007

Mis à jour le

2. Adresse

59 bis Avenue Aristide Briand

code postal ou Insee

93190

commune

LIVRY GARGAN

Situation de l'immeuble au regard d'un plan de prévention des risques naturels (PPRN)

> L'immeuble est situé dans le périmètre d'un PPR N

Oui Non

prescrit

anticipé

approuvé

date 22/12/2004

Si oui, les risques naturels pris en considération sont liés à :

inondation

crue torrentielle

remontée de nappe

avalanches

cyclone

mouvements de terrain

sécheresse géotechnique

feux de forêt

séisme

volcan

autres

extraits des documents de référence joints au présent état et permettant la localisation de l'immeuble au regard des risques pris en compte

> L'immeuble est concerné par des prescriptions de travaux dans le règlement du PPRN

Oui Non

Si oui, les travaux prescrits ont été réalisés

Oui Non

Situation de l'immeuble au regard d'un plan de prévention des risques miniers (PPRM)

> L'immeuble est situé dans le périmètre d'un PPR M

Oui Non

prescrit

anticipé

approuvé

date

Si oui, les risques naturels pris en considération sont liés à :

mouvements de terrain

autres

extraits des documents de référence joints au présent état et permettant la localisation de l'immeuble au regard des risques pris en compte

> L'immeuble est concerné par des prescriptions de travaux dans le règlement du PPRM

Oui Non

Si oui, les travaux prescrits ont été réalisés

Oui Non

Situation de l'immeuble au regard d'un plan de prévention des risques technologiques (PPRT)

> L'immeuble est situé dans le périmètre d'un PPR T prescrit et non encore approuvé

Oui Non

Si oui, les risques technologiques pris en considération dans l'arrêté de prescription sont liés à :

effet toxique

effet thermique

effet de surpression

> L'immeuble est situé dans le périmètre d'un PPR T approuvé

Oui Non

Extraits des documents de référence permettant la localisation de l'immeuble au regard des risques pris en compte :

> L'immeuble est situé en secteur d'expropriation ou de délaissement

Oui Non

L'immeuble est situé en zone de prescription

Oui Non

Si la transaction concerne un logement, les travaux prescrits ont été réalisés

Oui Non

Si la transaction ne concerne pas un logement, l'information sur le type de risques auxquels l'immeuble est exposé ainsi que leur gravité, probabilité et cinétique, est jointe à l'acte de vente ou au contrat de location

Oui Non

Situation de l'immeuble au regard du zonage sismique réglementaire

L'immeuble se situe dans une commune de sismicité classée en

zone 1
très faible

zone 2
faible

zone 3
modérée

zone 4
moyenne

zone 5
forte

Information relative à la pollution de sols

> Le terrain est situé en secteur d'information sur les sols (SIS)

Oui Non

Situation de l'immeuble au regard du zonage réglementaire à potentiel radon

> L'immeuble se situe dans une commune à potentiel radon de niveau 3

Oui Non

Situation de l'immeuble au regard d'un plan d'exposition au bruit (PEB)

> L'immeuble est situé dans le périmètre d'un PEB:

Oui Non

Si oui, les nuisances sonores s'élèvent aux niveaux:

zone D
faible

zone C
modérée

zone B
forte

zone A
très forte

Information relative aux sinistres indemnisés par l'assurance suite à une catastrophe N/M/T*

* catastrophe naturelle minière ou technologique

> L'information est mentionnée dans l'acte de vente

Oui Non

vendeur / bailleur
SCCV COURS BRIAND

date / lieu
04/06/2020 / LIVRY GARGAN

acquéreur / locataire

CARTOGRAPHIE DES MOUVEMENTS DE TERRAINS

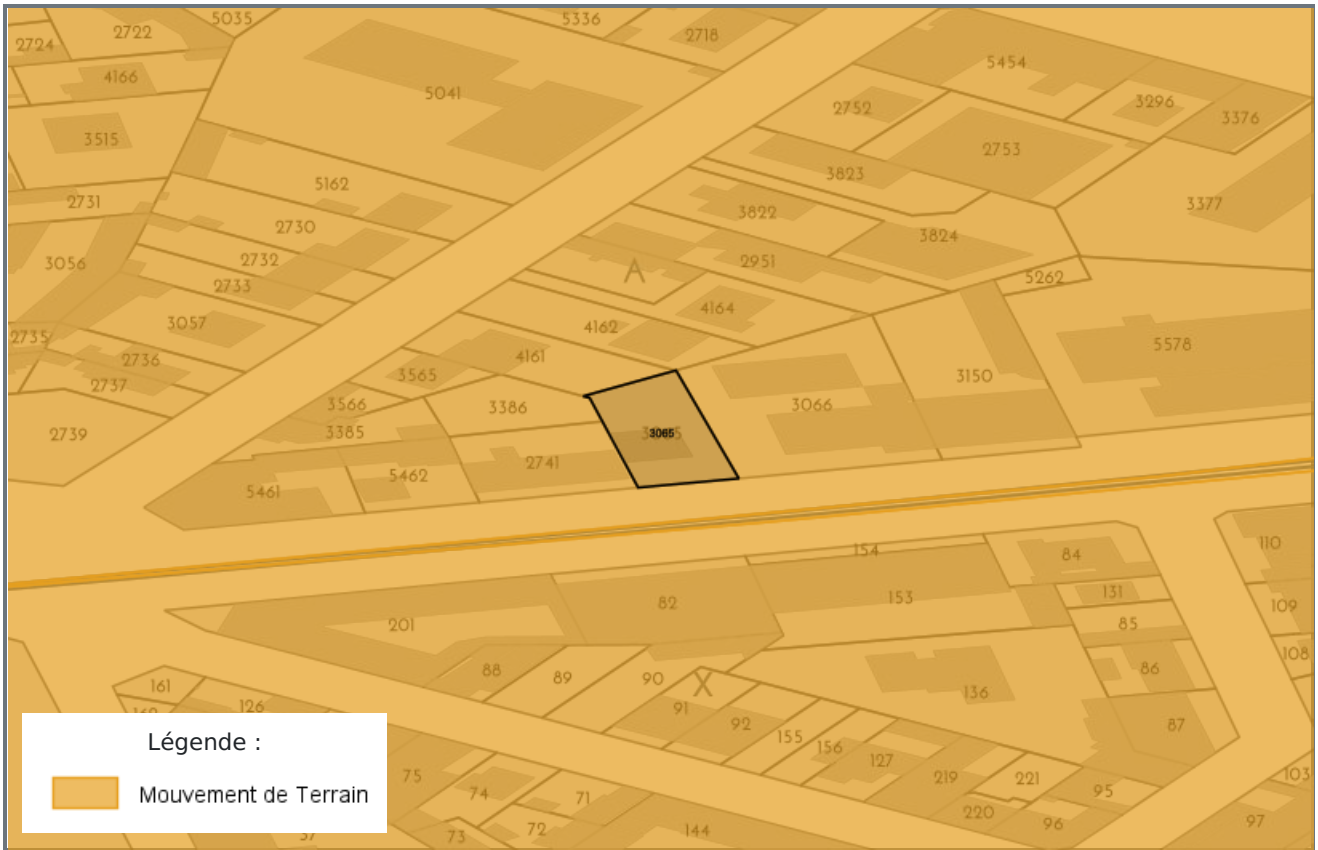

CARTOGRAPHIE DES MOUVEMENTS DE TERRAINS (CARRIÈRE)

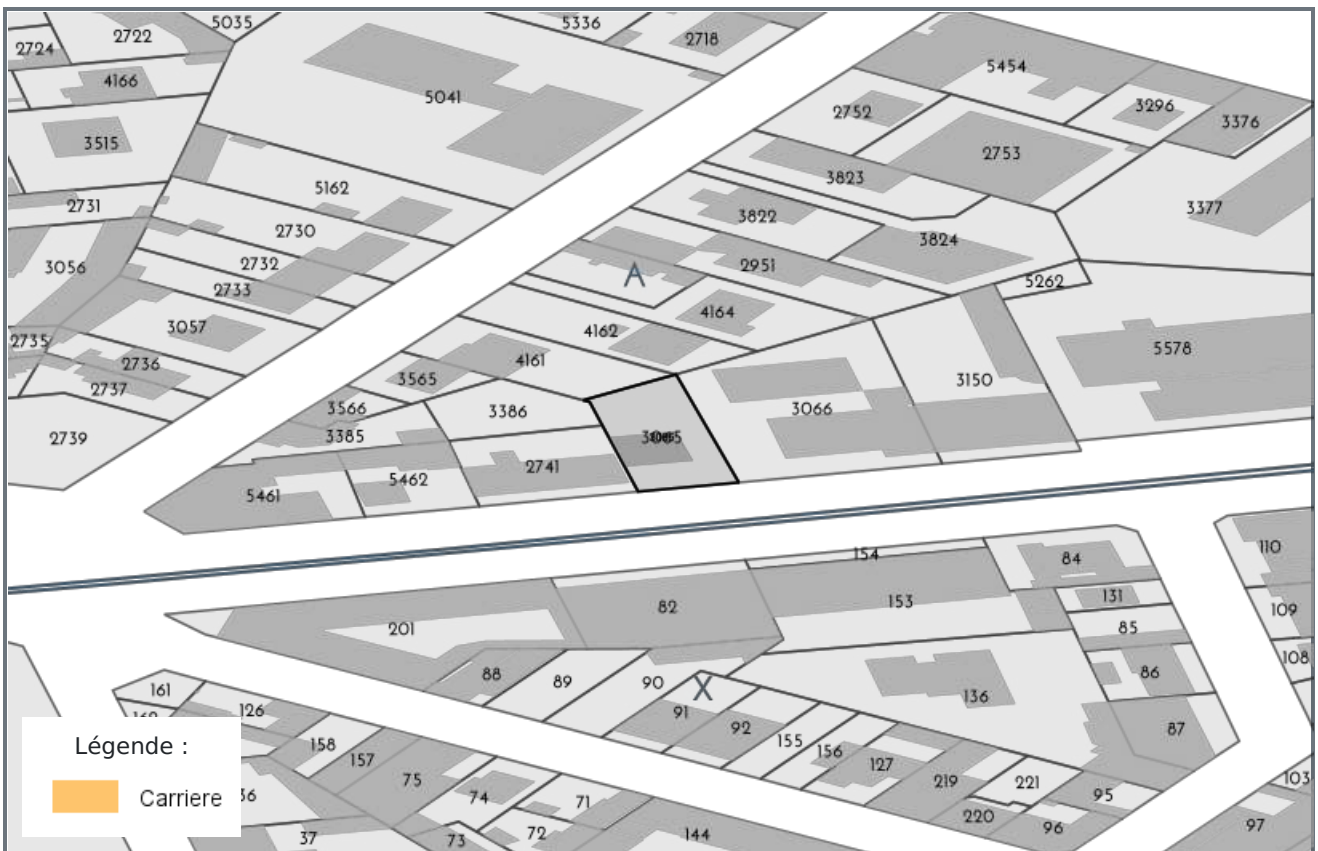

CARTOGRAPHIE DES MOUVEMENTS DE TERRAINS (MINES)

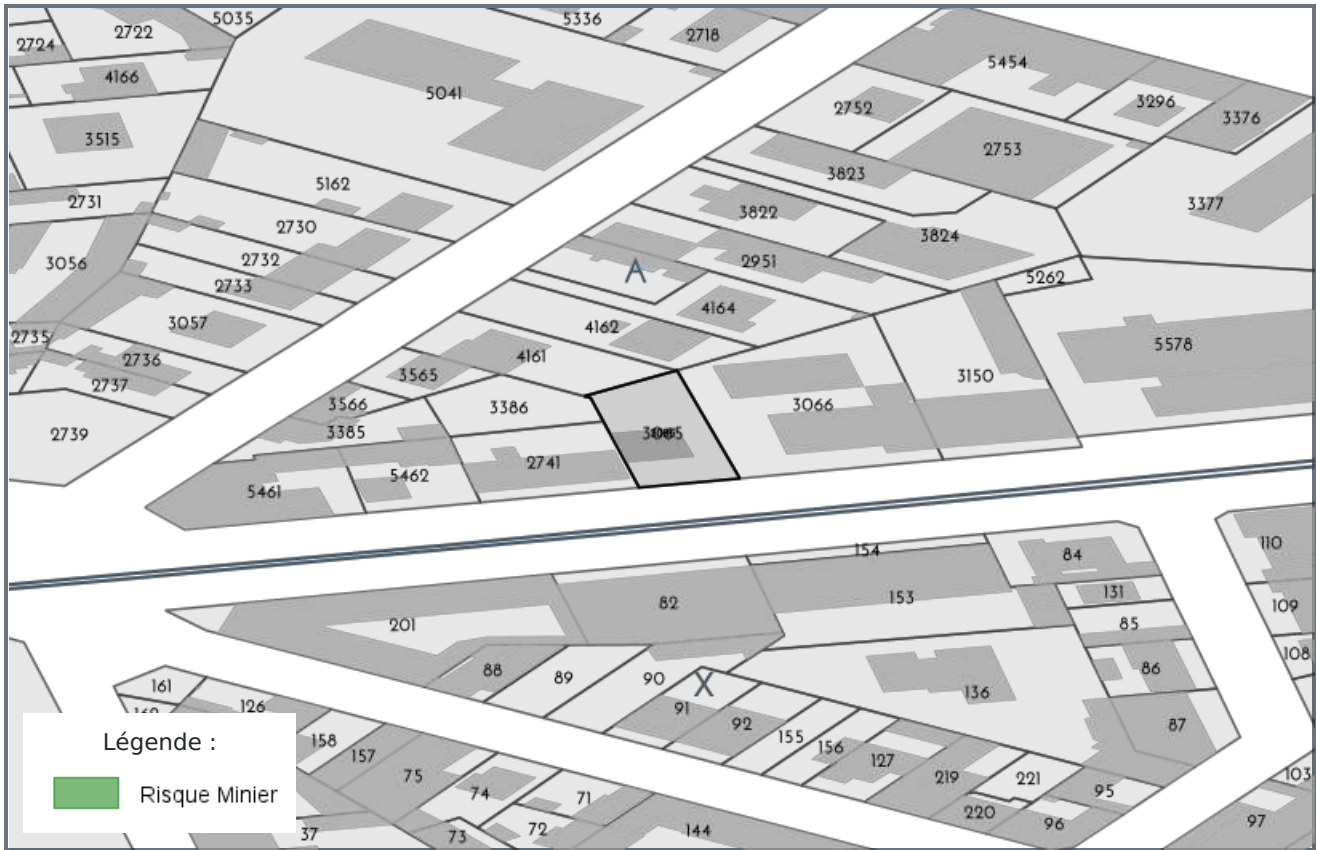

CARTOGRAPHIE DES MOUVEMENTS DE TERRAINS (ARGILES)

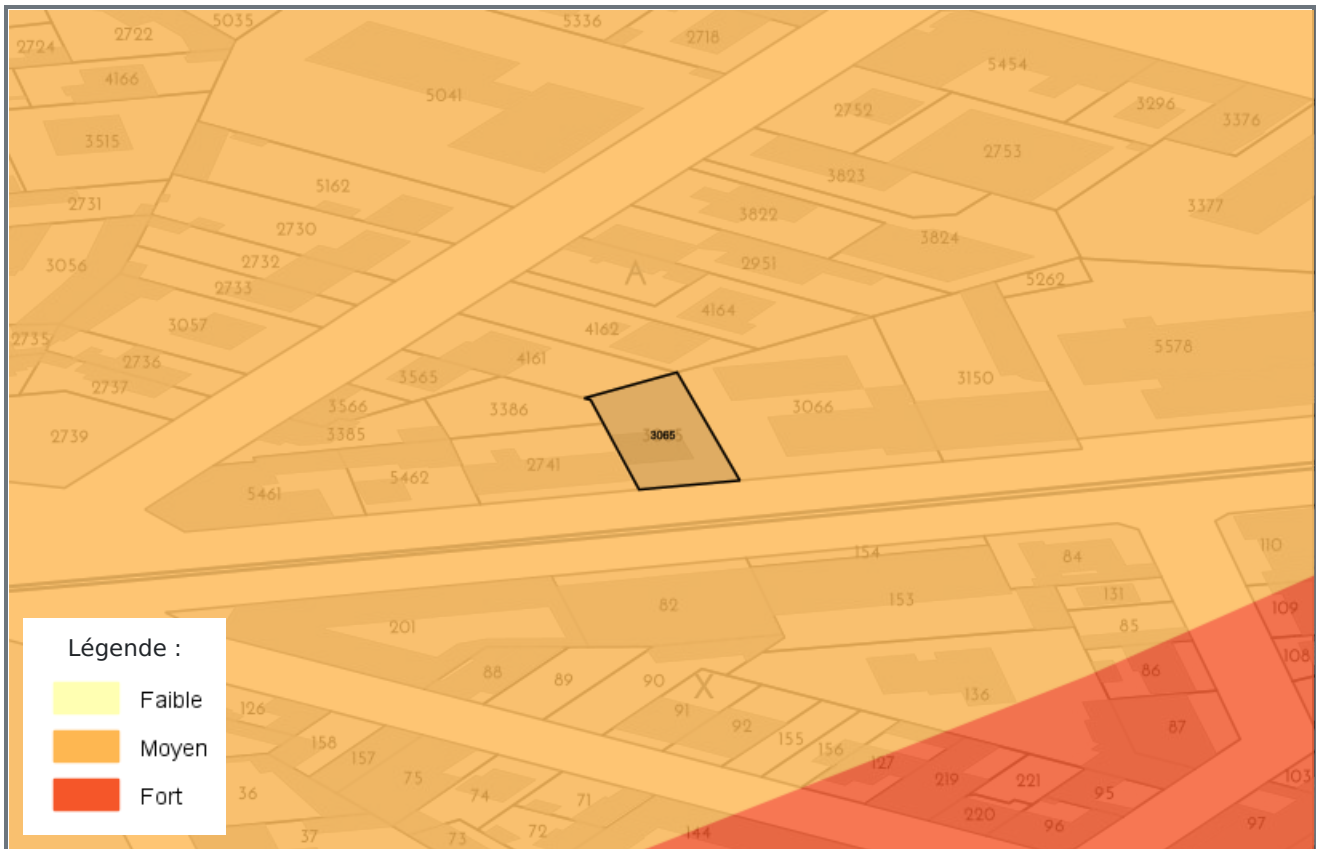

RADON

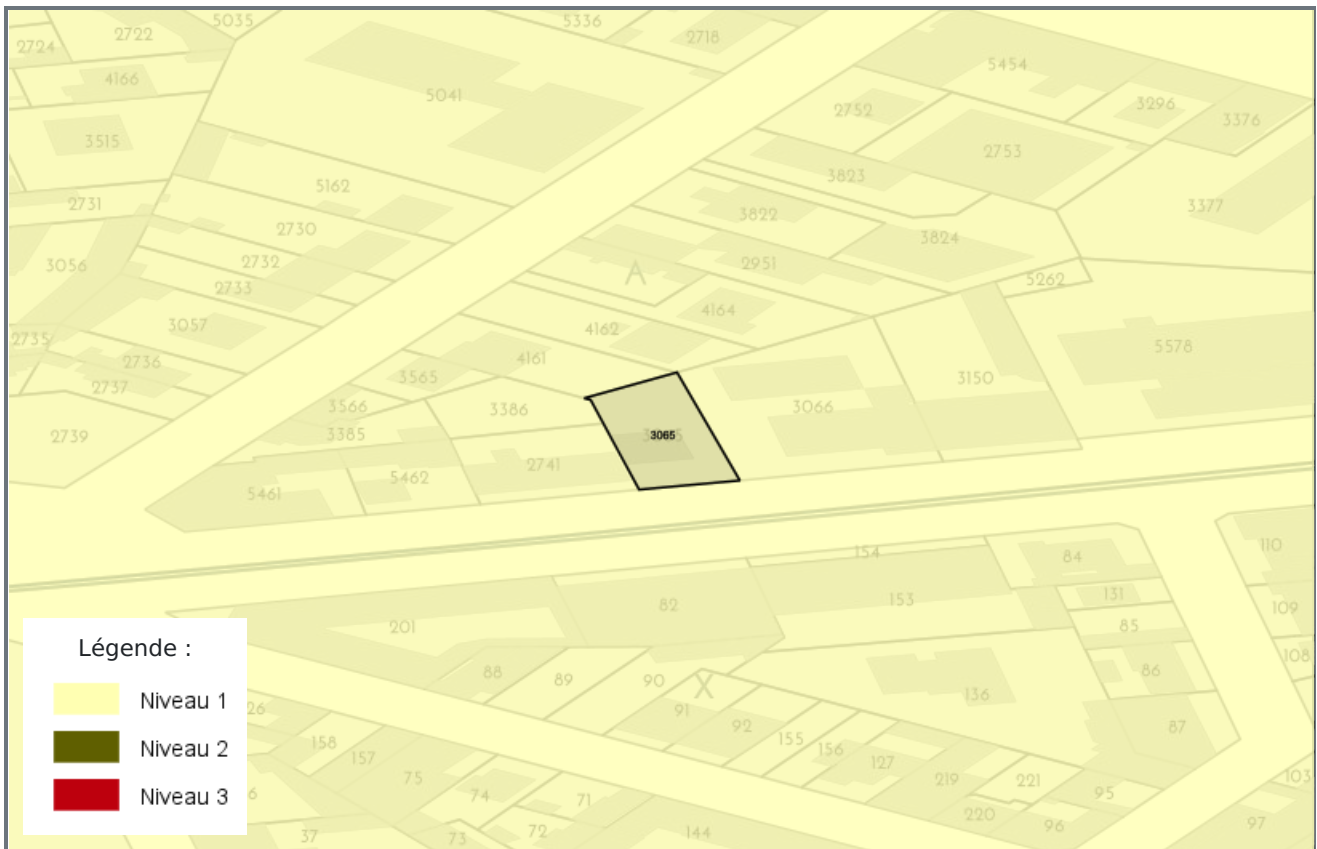

CARTOGRAPHIE DES ZONES SISMIQUES

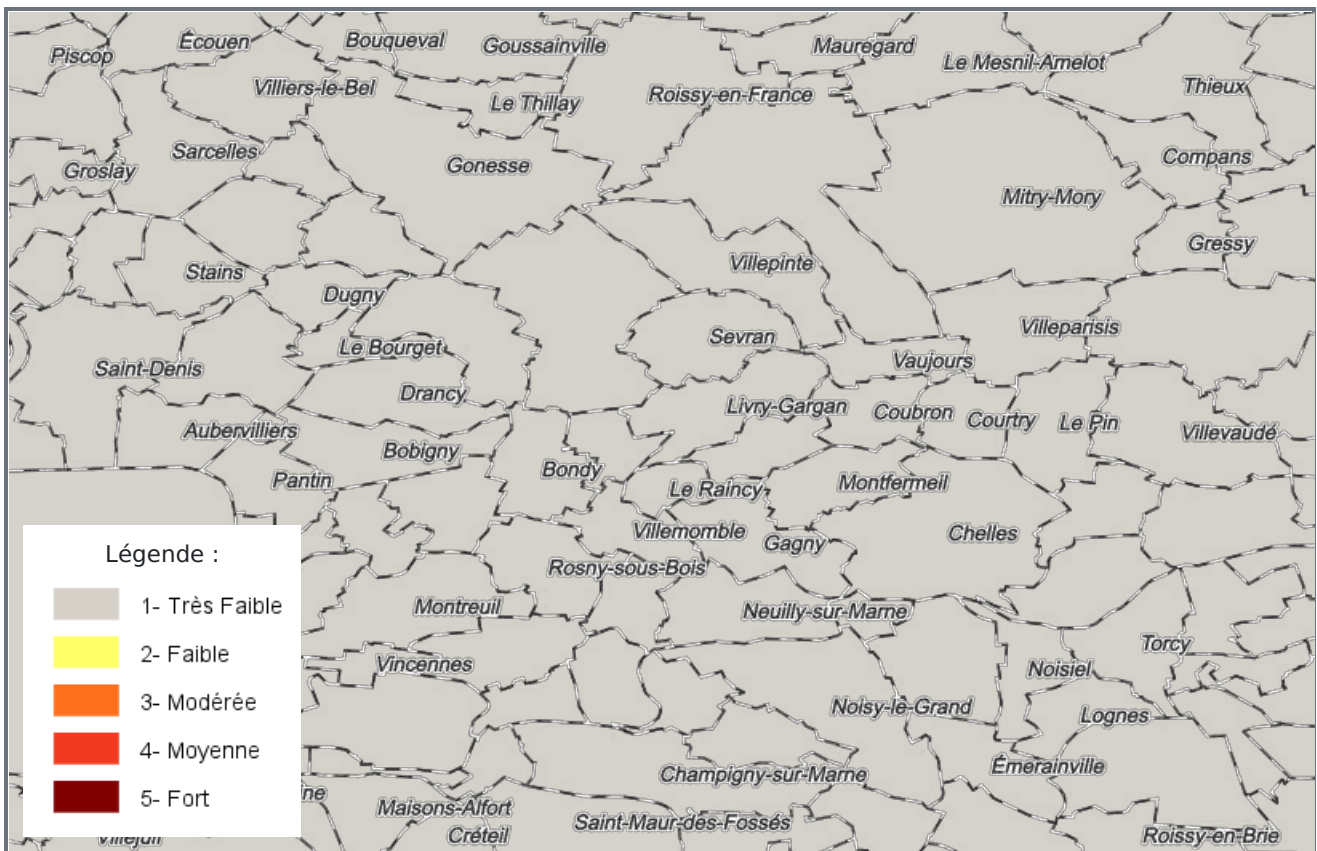

CARTOGRAPHIE DE POLLUTION DES SOLS (BASOL / BASIAS)



PLAN D'EXPOSITION AUX BRUITS (PEB)



LISTE DES SITES BASIAS (À MOINS DE 500 MÈTRES)
BASE DE DONNÉES DES SITES INDUSTRIELS ET ACTIVITÉS DE SERVICES

Code	Raison social, Activité, Adresse	Distance
IDF9303604	fiat garage le comte , , 280 avenue aristide briand les pavillons-sous-bois (93057)	49 mètres
IDF9303602	midas , garage nationale 3 (sté) , , 274 avenue aristide briand les pavillons-sous-bois (93057)	67 mètres
IDF9302090	total station service pursan , , 262 avenue aristide briand les pavillons-sous-bois (93057)	177 mètres
IDF9302091	gasso peccola , , 258 avenue aristide briand les pavillons-sous-bois (93057)	216 mètres
IDF9303616	opel guiot et fils , , 3 avenue aristide briand livry-gargan (93046)	232 mètres
IDF9305101	tourlan (m. bernard), combustibles fioul, bois, charbon, 256 avenue aristide briand les pavillons-sous-bois (93057)	245 mètres
IDF9303587	garage de la gare , , 225 boulevard pasteur les pavillons-sous-bois (93057)	249 mètres
IDF9302073	crozes (m.) , beaudet (m.) , gazal (m.) , lievín (m.) , sarrazin (m.) , , 51 avenue vauban livry-gargan (93046)	288 mètres
IDF9302092	prieur , morvan (m.) , arbon (m.) , , 59 avenue aristide briand les pavillons-sous-bois (93057)	289 mètres
IDF9303594	renault garage pasteur , carrosserie pasteur , , 213 boulevard pasteur les pavillons-sous-bois (93057)	311 mètres
IDF9302074	jeampierre (m.) , , 2 boulevard faust, actuel boulevard jean moulin livry-gargan (93046)	334 mètres
IDF9303626	point scpb , , 2 avenue camille desmoulins livry-gargan (93046)	335 mètres
IDF9303590	garage victor hugo - ford , , 9 avenue victor hugo les pavillons-sous-bois (93057)	384 mètres
IDF9303589	garage quinet , , 14 allée edgar quinet les pavillons-sous-bois (93057)	397 mètres
IDF9303620	chanzy automobiles , gargan automobiles , , 14 boulevard republique de la livry-gargan (93046)	433 mètres
IDF9303631	ghuilbaud rené , , 99 avenue aristide briand livry-gargan (93046)	436 mètres
IDF9302075	garage groland , portier (m.) , , 4 avenue jules guesde livry-gargan (93046)	443 mètres
IDF9303634	toyota - garage chasar - sté 1000 voitures , , 105 avenue aristide briand livry-gargan (93046)	459 mètres

LISTE DES SITES BASOL (À MOINS DE 500 MÈTRES)
BASE DE DONNÉES DE POLLUTION DES SOL

Code	Raison social, Activité, Adresse	Distance
Aucun site BASOL a moins de 500 mètres		

LISTE DES SITES ICPE (À MOINS DE 500 MÈTRES)
INSTALLATIONS CLASSÉES POUR LA PROTECTION DE L'ENVIRONNEMENT

Code	Raison social, Activité, Adresse	Distance
Aucun site ICPE a moins de 500 mètres		



Préfecture : Seine-Saint-Denis

Commune : LIVRY GARGAN

Déclaration de sinistres indemnisés

en application du IV de l'article L 125-5 du Code l'environnement

Adresse de l'immeuble

59 bis Avenue Aristide Briand
93190 LIVRY GARGAN

Sinistres indemnisés dans le cadre d'une reconnaissance de l'état de catastrophe

Cochez les cases **OUI** ou **NON**

Arrêtés de reconnaissance de l'état de catastrophes au profit de la commune

si, à votre connaissance, l'immeuble a fait l'objet d'une indemnisation suite à des dommages consécutifs à chacun des événements

Catastrophe naturelle	Début	Fin	Arrêté	Jo du	Indemnisation	
Inondations et coulées de boue	11/04/1983	23/04/1983	16/05/1983	18/05/1983	<input type="radio"/> OUI	<input type="radio"/> NON
Inondations et coulées de boue	24/06/1983	26/06/1983	03/08/1983	05/08/1983	<input type="radio"/> OUI	<input type="radio"/> NON
Inondations et coulées de boue	26/07/1983	28/07/1983	05/10/1983	08/10/1983	<input type="radio"/> OUI	<input type="radio"/> NON
Inondations et coulées de boue	31/08/1983	31/08/1983	15/11/1983	18/11/1983	<input type="radio"/> OUI	<input type="radio"/> NON
Inondations et coulées de boue	26/06/1990	27/06/1990	07/12/1990	19/12/1990	<input type="radio"/> OUI	<input type="radio"/> NON
Mouvements de terrain consécutifs à la sécheresse	01/06/1989	30/09/1990	10/06/1991	19/07/1991	<input type="radio"/> OUI	<input type="radio"/> NON
Mouvements de terrain consécutifs à la sécheresse	01/10/1990	31/05/1993	06/12/1993	28/12/1993	<input type="radio"/> OUI	<input type="radio"/> NON
Inondations et coulées de boue	23/08/1995	23/08/1995	24/10/1995	31/10/1995	<input type="radio"/> OUI	<input type="radio"/> NON
Mouvements de terrain différentiels consécutifs à la sécheresse et à la réhydratation des sols	01/06/1993	31/05/1997	02/02/1998	18/02/1998	<input type="radio"/> OUI	<input type="radio"/> NON
Inondations - coulées de boue et mouvements de terrain	25/12/1999	29/12/1999	29/12/1999	30/12/1999	<input type="radio"/> OUI	<input type="radio"/> NON
Mouvements de terrain différentiels consécutifs à la sécheresse et à la réhydratation des sols	01/06/1997	31/12/1997	27/12/2000	29/12/2000	<input type="radio"/> OUI	<input type="radio"/> NON
Inondations et coulées de boue	27/06/2001	27/06/2001	03/12/2001	19/12/2001	<input type="radio"/> OUI	<input type="radio"/> NON
Mouvements de terrain différentiels consécutifs à la sécheresse et à la réhydratation des sols	01/07/2003	30/09/2003	11/01/2005	01/02/2005	<input type="radio"/> OUI	<input type="radio"/> NON
Inondations et coulées de boue	06/07/2006	06/07/2006	23/03/2007	01/04/2007	<input type="radio"/> OUI	<input type="radio"/> NON
Mouvements de terrain différentiels consécutifs à la sécheresse et à la réhydratation des sols	01/07/2009	31/12/2009	13/12/2010	13/01/2011	<input type="radio"/> OUI	<input type="radio"/> NON
Inondations et coulées de boue	19/06/2013	19/06/2013	10/09/2013	13/09/2013	<input type="radio"/> OUI	<input type="radio"/> NON
Inondations et coulées de boue	23/08/2007	23/08/2007	16/10/2009	21/10/2009	<input type="radio"/> OUI	<input type="radio"/> NON

Etabli le :

Nom et visa du vendeur ou du bailleur

Visa de l'acquéreur ou du locataire

Cachet / Signature en cas de prestataire ou mandataire

Pour en savoir plus, chacun peut consulter en préfecture ou en mairie, le dossier départemental sur les risques majeurs, le document d'information communal sur les risques majeurs et, sur internet, le site portail dédié à la prévention des risques majeurs : www.georisques.gouv.fr