



Rubik
LE MANS



PROMOTION

studently

Groupe LP Promotion

Le mot de la Direction

Fondé en 1996, le groupe LP Promotion s'est imposé en tant qu'acteur incontournable sur le marché de l'immobilier résidentiel.

En avril 2021, le Groupe a procédé à la réorganisation de son capital accueillant le fonds d'investissement **Aermont** comme nouvel actionnaire. Cette réorganisation permet de soutenir les ambitions du Groupe et ainsi accélérer la mise en oeuvre de nouvelles réalisations sur un territoire élargi.

Aujourd'hui, LP Promotion se positionne comme 14^{ème} promoteur national en résidentiel*, résultat de vingt-cinq années de progression constante, marquées par la livraison de près de 15 000 logements.

Le Groupe est implanté en **Occitanie**, en **Nouvelle-Aquitaine** et en **Île-de-France**, via ses directions régionales. Il poursuit aujourd'hui son développement en région **Auvergne-Rhône-Alpes**. Promoteur et exploitant de résidences de services, il propose une **offre complète** qui couvre l'ensemble du parcours résidentiel : résidence principale, accession à la propriété, logements premium, résidences de services étudiantes, hébergements flexibles et seniors. De plus, il développe une activité tertiaire (bureaux) autour d'un concept novateur, le coworking.

L'**innovation**, la **satisfaction client** et la prise en compte de tous les paramètres du « **mieux-vivre** » sont les pierres angulaires de tous nos projets.

Pierre AOUN
Directeur Général



Laurent PONSOT
Président



*34^{ème} édition du classement des promoteurs immobiliers -
Innovapresse 2022.

Chiffres clés

1996 Création de LP Promotion

250 M€ Chiffre d'affaires consolidé*

83,8 M€ Fonds propres consolidés**

3 Cotation Banque de France
*Prévisionnel 2022 **Au 31 décembre 2021

Près de 270 Collaborateurs

+ de 70 Partenariats sportifs et associatifs

+ de 50 Programmes à la vente

UN ANCRAGE LOCAL FORT

17

Prix aux
Pyramides FPI
France depuis
2016.

95%

Des entreprises
impliquées sont
des acteurs
locaux.

**+ de
5 000**

Emplois créés
en équivalent
temps plein

*2022

NOMBRE DE LOTS ACTÉS

1 344

2018

1 601

2019

1 509

2020

1 535

2021

1 835

2022



LP Services

Notre Gestionnaire

Le Groupe LP Promotion a créé la filiale LP Services, déclinée en plusieurs concepts :

 Hébergement flexible _____ **sweetly**

 Résidence Seniors _____ **serenly**

 Résidence Étudiante _____ **studently**



Des bases solides

pour investir en résidence de services

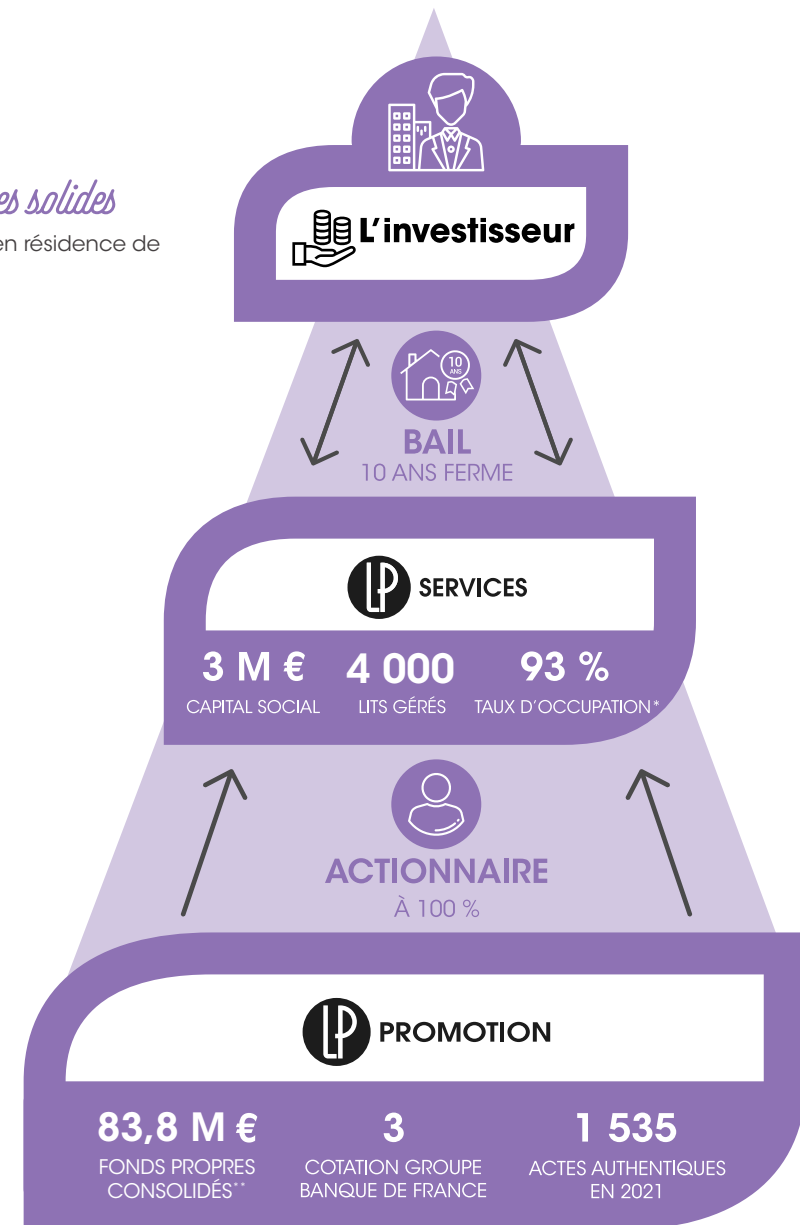

* Taux d'occupation moyen en 2021 sur l'ensemble de nos résidences de services ** Au 31 décembre 2021

Les  du LMNP by 

 Portage de TVA

 **PNO Inclusive** : L'assurance LP Services couvre les investisseurs par extension

LA SARTHE

Un écrin de verdure



Abbaye de Brantôme



La Sarthe



Forêt de Perseigne

La Sarthe est la destination la plus boisée de l'ouest de la France.

Le département possède un **patrimoine architectural et culturel** important avec ses nombreux musées, sites et châteaux.

Riche de **magnifiques forêts** comme les forêts de Bercé ou de Perseigne, de **parcs animaliers** comme le Zoo de la Flèche et de loisirs comme Papéa Parc, **la Sarthe** est un **grand terrain d'aventure** pour toutes les générations.



Circuit des 24 Heures du Mans

Chiffres clés

- **354** communes, **566 506** habitants
- **5 100 km** de cours d'eau dont 283 kilomètres sur la destination "Rivières de l'Ouest"
- **5 000 km** de chemins balisés dont 4 itinéraires de Grande Randonnée sur 760 kilomètres
- **113 000 ha** de forêts et bois (4 forêts domaniales)
- **6** centres hospitaliers
- **+ de 380** sites remarquables dont **59** châteaux
- **59** parcs et jardins dont **7** jardins remarquables
- **+ de 1700** associations sportives / 38 comités sportifs départementaux



Jardin des Plantes du Mans

Le Mans

Une ville pleine de surprises

La ville du Mans compte environ 150 000 habitants, ce qui en fait la 1^{ère} ville la plus peuplée de la région de la Sarthe et la 3^{ème} ville la plus peuplée des Pays de la Loire après Nantes et Angers.



Gare du Mans

La ville est connue dans le monde entier pour sa fameuse course **Les 24 Heures du Mans**, l'une des trois courses les plus prestigieuses du monde avec le Grand Prix de Monaco et les 500 miles d'Indianapolis.

Labellisée « **Ville d'Art et d'Histoire** », le Mans regorge de lieux chargés d'histoire avec ses **petites ruelles pavées**, ses maisons en pan de bois, son architecture Renaissance, son enceinte gallo-romaine....

S'amuser & se distraire

- **Un centre-ville convivial et animé :**
 - Pour boire un verre, manger au restaurant, voir un film, danser... (quartier Saint-Nicolas, la Cité Plantagenêt, la place de la Sirène, la Place de la République....)
- **Diverses activités :**
 - **Loisirs nautiques** : paddle, télési, croisière sur la Sarthe, Kayak...
 - 6 boucles de **randonnées** à parcourir à pied comme à vélo
 - Circuit du karting des 24 Heures, baptême de l'air, 2 centres aquatiques, 4 cinémas, skate-park, bowling, escape game...
- **Concerts, spectacles & festivals**
 - Les Quinconces, l'Espal, le Palais des Congrès et de la Culture, le Théâtre du Passeur, la salle de l'Oasis, Antarès
 - Europe Jazz Festival, Le Mans Pop Festival...



Ville étudiante et dynamique

- **3^{ème} ville étudiante de France** sur la liste des villes de moins de 250 000 habitants
- La population étudiante représente à peu près **10%** de la population globale de la ville soit environ **15 000 étudiants**
- **1 université** proposant des formations multiples et variées et de **nombreuses écoles supérieures**
- **Capitale internationale du sport automobile** : les 24 heures du Mans
- **2 lignes de tramway, 1 gare TER** (Le Mans-Paris en 1h en TGV), **1 aéroport**



Cathédrale Saint-Julien

Le marché de la résidence étudiante au Mans



Près de **15 000** étudiants



En France, en moyenne
68% des étudiants
quittent le domicile familial pour leurs études⁽¹⁾



3 résidences étudiantes⁽²⁾



94 lots

⁽¹⁾ Source : Ministère de l'Enseignement Supérieur de la Recherche et de l'Innovation

⁽²⁾ Recensé en avril 2023 et potentiellement non exhaustif

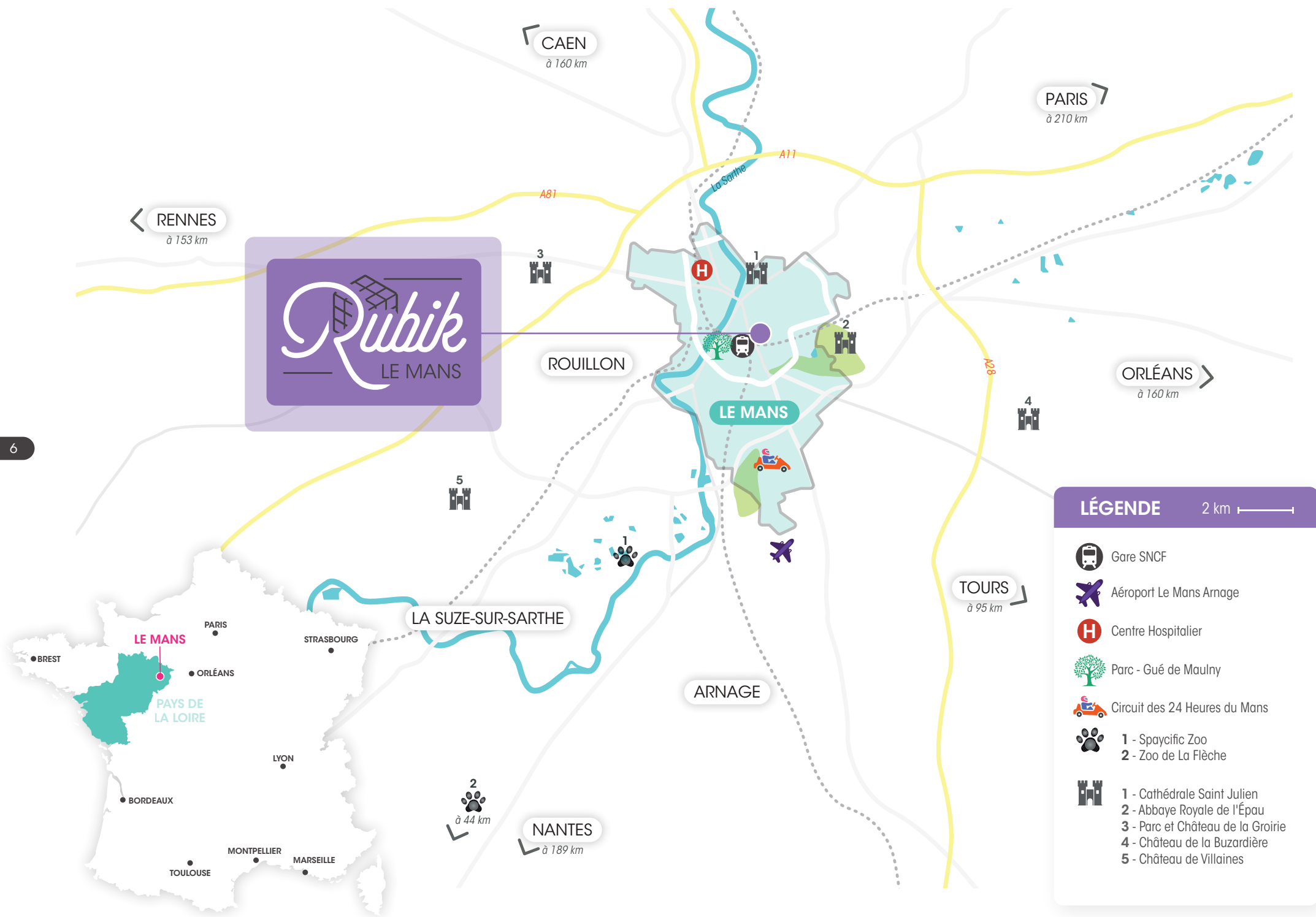

LÉGENDE 2 km

- Gare SNCF
- Aéroport Le Mans Arnage
- Centre Hospitalier
- Parc - Gué de Maulny
- Circuit des 24 Heures du Mans
- 1 - Spaycific Zoo
2 - Zoo de La Flèche
- 1 - Cathédrale Saint Julien
2 - Abbaye Royale de l'Épau
3 - Parc et Château de la Groirie
4 - Château de la Buzardière
5 - Château de Villaines



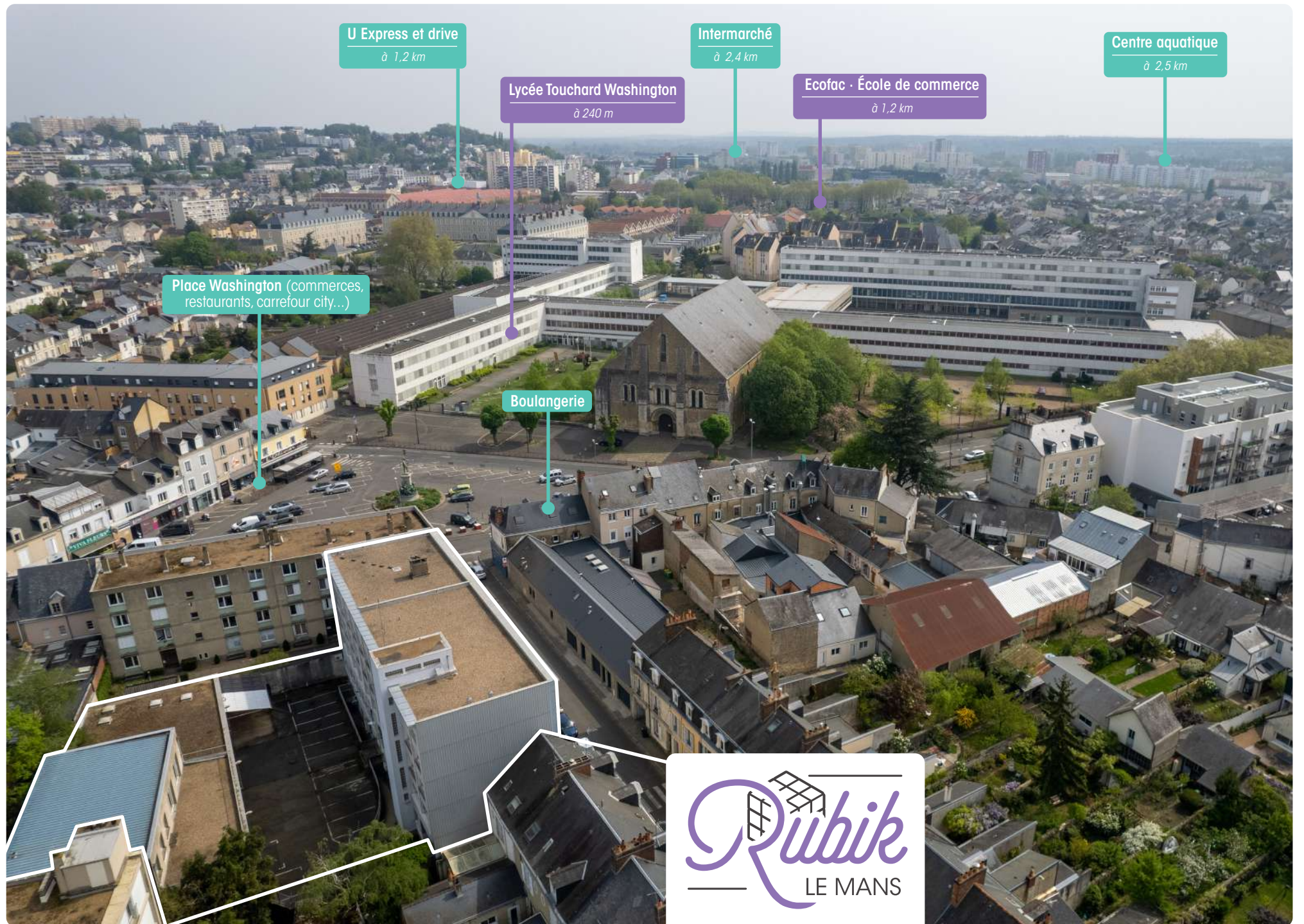

U Express et drive
à 1,2 km

Intermarché
à 2,4 km

Centre aquatique
à 2,5 km

Lycée Touchard Washington
à 240 m

Ecofac · École de commerce
à 1,2 km

Place Washington (commerces,
restaurants, carrefour city...)

Boulangerie



6 rue Coeffort, 72000 Le Mans

Un emplacement privilégié



Commerces de proximité

- Commerces, restaurants, boulangerie, Carrefour City, pharmacie... de la **Place George Washington** au pied de la résidence
- **Centre-ville** à 1 km (commerces, restaurants, cinémas...)
- **U Express et drive** à 1,2 km



Transports & accès

- **Arrêt de bus** (lignes 210, 211, 212 et 214) à 200 m
- **Arrêt de tram "Zola"** (lignes T1 et T2) à 300 m
- **Gare du Mans** à 850 m
- **Aéroport Le Mans-Arnage** à 7 km



Autres services & loisirs

- **Discothèque** à 250 m
- **Parc Victor Hugo et salle de spectacles** à 700 m
- **Salle de sport** à 1 km
- **Jardin des Plantes et Centre commercial Les Jacobins** (45 boutiques) à 1,5 km
- **Port du Mans** à 1,8 km
- **Centre aquatique et bowling** à 2,5 km
- **Centre hospitalier** à 4 km
- **Circuit automobile des 24 Heures du Mans** à 5 km
- **Antarès** (Espace Culturel et Sportif) à 6 km

LÉGENDE 200 m

- Gare SNCF
- Ligne Tram T1
- Ligne Tram T2
- Arrêt de bus lignes 210, 211, 212 et 214
- Mairie
- Port
- La Poste
- Marché
- Médiathèque
- 1 - Palais des Congrès et de la Culture
- 2 - Salle de spectacle Comédie Le Mans
- Musée
- Cinéma
- Bowling
- Discothèque
- Salle de sport
- Club de tennis
- Centre aquatique
- Stade
- Hôpital
- Médecin
- Pharmacie
- Presse
- Banque
- Supermarché
- Commerce
- Restaurant
- Boulangerie
- Fast-food
- Bar

Rubik
LE MANS

6 rue Coeffort, 72000 Le Mans

La vie de quartier

Dynamique & proche des enseignements supérieurs

La résidence **Rubik** profite d'un **emplacement idéal** pour les étudiants. Elle se trouve à proximité immédiate de la **place George Washington** avec ses commerces, ses bars, ses restaurants... Le **centre-ville** quant à lui ne se situe qu'à **1 km**.

L'arrêt de **tramway** situé à seulement 300 m de la résidence, permet d'emprunter les lignes 1 et 2 pour rejoindre rapidement le **centre-ville** et profiter de son dynamisme. Les **écoles supérieures** et l'**université** sont aussi accessibles en **tramway** et en **bus**.

Côté loisirs, le quartier dispose de plusieurs **parcs** et se trouve à proximité du **centre commercial Les Jacobins** pour des envies de shopping, du **bowling** et du **centre aquatique** pour se détendre.



Port du Mans



Centre-ville



Groupe ESCRA



Espace Culturel - Antares



Place de la République



IUT du Mans



Vieille ville

Université et Ecoles Supérieures



- Lycée Touchard Washington (1700 étudiants) à 240 m
- Lycée Marguerite Yourcenar (360 étudiants) à 700 m
- Ecofac - École de Commerce (1200 étudiants) et Lycée Professionnel Joseph Roussel (390 étudiants) à 1,2 km
- Lycée Saint-Charles-Sainte-Croix (930 étudiants) à 1,4 km
- École Supérieure d'Art et de Design (170 étudiants) à 1,5 km
- Groupe ESCRA-ISCAM (Ecole Supérieure du Commerce des Réseaux de l'Automobile - Institut Supérieur du Commerce Automobile du Mans - 100 étudiants) à 1,5 km
- In&ma (Institut Supérieur d'Ingénierie d'Affaires Le Mans - 200 étudiants), EGC (école de Gestion et de Commerce), EKOD (école des métiers du digital - 650 étudiants) et CFA CCI (400 élèves) à 3,5 km
- Le Mans Université (13 000 étudiants) et IUT (1000 étudiants) à 7,3 km
- ENSIM - École Nationale Supérieure d'Ingénieurs (400 étudiants) à 7,5 km

Parc Victor Hugo
à 700 m

Lycée professionnel
Joseph Roussel
à 1,2 km

Jardin des Plantes
à 1,5 km

Lycée Saint-Charles-Sainte-Croix
à 1,4 km

Lycée Touchard Washington

Centre-ville
à 1 km

Discothèque
à 250 m

Place Washington (commerces,
restaurants, bars, carrefour City...)

Pharmacie

Boulangerie

Brasserie

Université et IUT
à 7,3 km

Arrêt de tram (T1 et T2)
à 300 m



6 rue Coeffort, 72000 Le Mans

La résidence

Idéale pour les étudiants

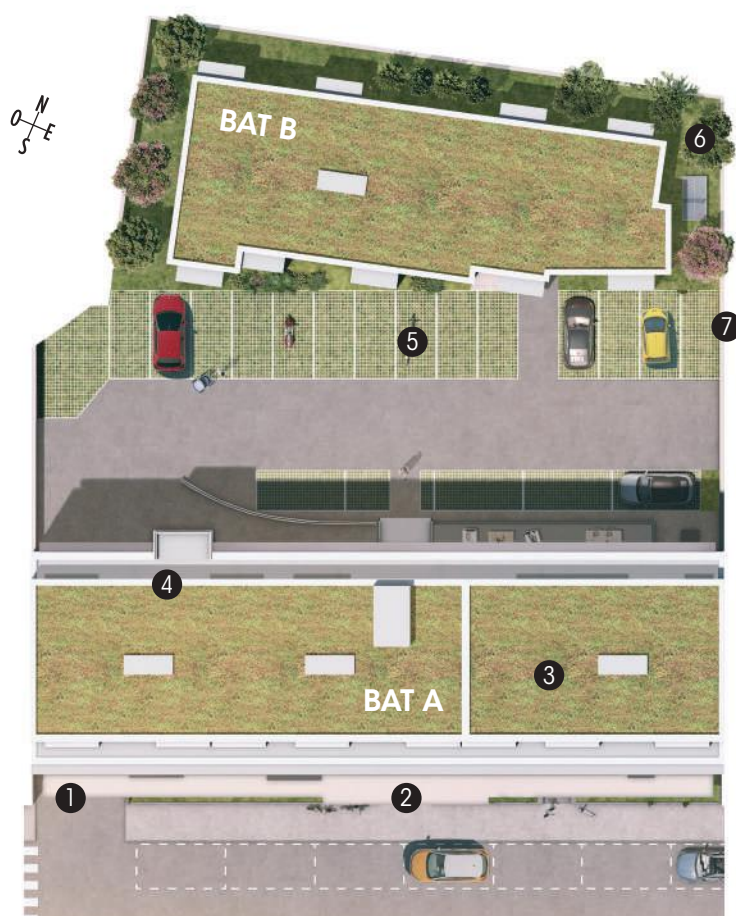

Rubik est une **résidence étudiante** à l'architecture graphique et colorée.

Elle est composée de **94 lots**, répartis dans **2 bâtiments** : un bâtiment **existant sur rue** qui sera réhabilité, et à l'arrière de celui-ci un bâtiment **neuf** sera créé. Située au **pied des commerces et des restaurants**, et à proximité de l'**arrêt de tram et de bus**, les étudiants bénéficient d'un **cadre de vie optimal**.

La résidence offre des **espaces communs conviviaux** en rez-de-chaussée du bâtiment A. Ils sont composés d'une grande pièce avec espace détente, espace game, cuisine collaborative, épicerie, ainsi qu'une salle de coworking, une salle de fitness et une laverie connectée.

Les espaces privés sont quant à eux **entièrement meublés** (fabrication française) et optimisés grâce aux nombreux rangements.

La résidence **Rubik** offre un cadre convivial où les étudiants pourront s'**épanouir** sereinement, **apprendre** et **partager**.



Rubik

6 rue Coeffort • 72000 Le Mans

- 1 Accès véhicules sécurisé
- 2 Accès piétons sécurisé
- 3 Espaces communs :
 - Espace détente avec canapés, TV et fauteuils
 - Cuisine collaborative
 - Coin lecture
 - Épicerie
 - Salle de coworking
 - Salle fitness
 - Laverie connectée
- 4 Local deux roues
- 5 Parking extérieur
- 6 Espace vert commun avec table de ping-pong
- 7 Résidence clôturée et sécurisée



Le mot de l'architecte

L'art de concevoir



Rubik est le fruit de la **réhabilitation complète** de l'ancien hôtel de police situé en plein « Cœur de ville ».

Résolument **contemporaine**, la nouvelle façade est un rideau composé d'**éléments de terre cuite** posé en avant de l'ancienne façade de béton.

Cette solution a été retenue pour ses **qualités esthétiques** et **biodynamiques** ainsi que pour sa capacité de réemploi.

La **gamme des couleurs** choisie se veut en **harmonie** avec la trame bâtie existante généralement rencontrée dans le centre-ville du Mans.

Le fond de parcelle est **complètement réaménagé** pour laisser place à un **bâtiment neuf**.

Cette **résidence novatrice** répond aux attentes de son époque et offre des solutions constructives **pérennes et responsables**.



Franck BECK – Architecte DPLG.

Architecte en activité libérale depuis la fin de mes études, j'ai collaboré avec diverses agences et grands noms de l'architecture dans le cadre de concours locaux et internationaux.

En 2006 je crée l'**atelier fkbk.architectures**.

Mon travail, d'abord orienté dans le secteur de la maison individuelle, s'ouvre rapidement vers une activité plurielle.

Curieux et stimulé par la création tous azimuts, mon agence intervient dans tous types de projets :

- Equipements scolaires et sportifs
- Equipements de santé et hospitaliers
- Equipements publics
- Hôtels, restaurants
- Bâtiments commerciaux
- Logements sociaux et collectifs

Depuis 2015 l'**agence est labélisée HQE** © (haute qualité environnementale) et veille en permanence au respect des nouveaux enjeux bioclimatiques.

Toujours soucieux d'entretenir une dynamique créative, l'agence reste en recherche permanente de rencontres et de collaborations capables de faire naître de nouvelles idées.







58 650 J'aime

Le régisseur



Présent au quotidien, le régisseur est un véritable **animateur de la résidence**. Il **coordonne les activités** proposées au sein de la résidence, avec l'envie permanente de concilier convivialité et bien-être.

À l'écoute, il **répond aux besoins de chacun** et les accompagne dans les démarches quotidiennes.



Espace détente et coworking - Résidence L'Alexandrin

Une résidence connectée



- C'est être **au courant** des horaires des transports en commun, de la météo et de l'actualité grâce aux **panneaux interactifs**.
- C'est aussi profiter des boîtes à colis et des laveries connectées.



Accueil, espace cafétéria, Résidence Canopy

Des espaces de vie chaleureux

La résidence offre des **espaces communs chaleureux et conviviaux** :

- Un grand espace **coworking**
- Un espace **détente**, avec canapés, TV, fauteuils...
- Une **cuisine collaborative**
- Un **coin lecture**
- Une **épicerie**
- Une **salle de coworking**
- Une **salle de fitness**
- Une **laverie connectée**
- Un **espace vert** avec **table de ping-pong**



Salle Fitness - Résidence L'Alexandrin

Une résidence sécurisée

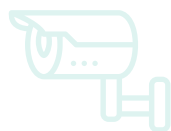

Les accès de la résidence sont protégés par une **platine Intratone** (contrôle et ouverture via le mobile) avec **caméra et Vigik**.

Les espaces communs sont équipés de **vidéo-surveillance**. Ainsi, le régisseur veille sur le bien-être des résidents.



Laverie connectée - Résidence Newton

La construction au service de l'art

L'**art** participe à l'**embellissement de l'habitat** et à l'**enrichissement des échanges**. Nous avons souhaité généraliser la mise en place d'œuvres d'art au sein de chacune de nos résidences services.

Le but est de donner au plus grand nombre l'opportunité de vivre, ou de travailler, au contact d'une œuvre d'art.

Des espaces communs pour se détendre



Pour étudier



Pour cuisiner

EAST GOOD

Game Zone



Pour se dépenser



Salle fitness
Libre interprétation de l'architecte d'intérieur pour la décoration

Les prestations

Des matériaux de qualité



Espace de vie optimisé
avec rangements



Meubles fabriqués
en France



Placard aménagé
avec penderie et étagères

22

Salle d'eau avec
douche et WC

Kitchenette meublée
et équipée

Logement meublé :
lit, bureau, colonne,
table, chaises...

Volet roulant
électrique

De multiples rangements et
un aménagement bien pensé



Exemple d'un studio de la Résidence



ence Canopy à Pau



*Kitchenette pratique
et fonctionnelle :*

- Meubles haut et bas
- Plaque vitrocéramique
- Hotte aspirante
- Réfrigérateur table top

LP Connect

Pour suivre son achat de A à Z



« LP Connect » est l'application de suivi de la relation client. Accessible pour le client dès la signature de son contrat de réservation, l'application va lui permettre de **suivre son projet d'achat** sur les volets administratifs, financiers et techniques jusqu'à la remise des clés.

L'application fournit de **précieuses informations** : descriptifs détaillés de la résidence et du lot choisi, devis en instance ou signés, suivi des appels de fonds et des travaux modificatifs, avancement du dossier administratif, boîte mails intégrée... Un **fil d'actualité** informe le client des dernières nouveautés associées à son projet.

RÉSUMÉ DU PARCOURS CLIENT

-  Récapitulatif de la réservation client
-  Financement
-  Signature de l'acte (dates clés, notifications...)
-  Appels de fonds
-  Livraison (date, rendez-vous...)

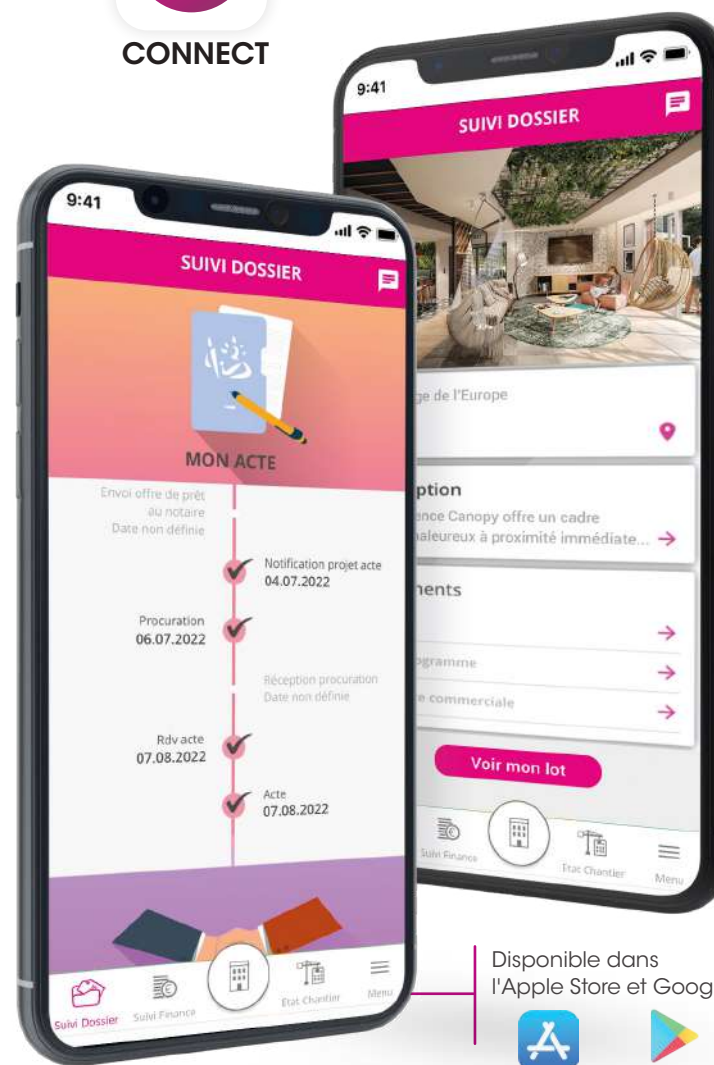

Disponible dans l'Apple Store et Google Play



Donner du sens à votre achat



Bâtir éthique et responsable



En tant que premier promoteur régional et second national à être labellisé « Engagé RSE » dans le cadre de la norme ISO 26000, notre Groupe mène au quotidien **une politique RSE** (Responsabilité Sociétale des Entreprises) **ambitieuse**. Nous

considérons que tout projet d'habitation doit être mené dans le cadre de **pratiques transparentes, responsables** et en phase avec les besoins des collectivités et des citoyens. Nous prenons en compte les impacts sociaux et environnementaux générés par notre activité afin d'intégrer les enjeux du **développement durable** au sein de notre Groupe et dans nos interactions avec nos parties prenantes (partenaires, fournisseurs, clients, collaborateurs...), le tout autour de 7 axes principaux :

- La gouvernance de l'organisation,
- Les droits de l'Homme,
- Les relations et conditions de travail,
- L'environnement,
- La loyauté des pratiques,
- Les questions relatives aux consommateurs,
- Le développement local.

Premier promoteur signataire de la charte Ethibat, nous nous engageons à favoriser **l'emploi local et à lutter contre le travail illégal**.

Innovier pour construire la ville de demain

Afin de proposer des logements de qualité et de répondre au mieux aux attentes de ses acheteurs, notre Groupe innove au quotidien. Nous nous sommes ainsi distingués à travers le lancement de **produits novateurs** et des **prises d'initiatives**, empreintes d'une réelle **volonté de co-construire la ville de demain** :

- Le développement du concept de **logements modulables**,
- La réflexion autour de la fonction « **vivre ensemble** » de l'habitat collectif,
- **L'habitat intelligent** : programmes 100% connectés, gestion du logement par domotique et suivi des consommations en temps réel, e-conciergerie, bornes de recharge pour véhicules électriques...

Pour les années à venir, l'ambition du groupe LP Promotion est de poursuivre le **développement de projets innovants**, portés par notre département Recherche & Développement, à l'image de nos 17 projets primés aux Pyramides d'Argent depuis 2016.

Ensemble, préservons le patrimoine local

Le saviez-vous ? Choisir LP Promotion, c'est choisir un promoteur responsable qui s'engage pour le territoire local : le Canal du Midi ! Les platanes qui bordent ses berges sont décimés par une maladie, le chancre coloré, provoquée par un champignon microscopique. En soutenant la Mission Mécénat de Voies Navigables de France pour une durée de 3 ans, nous participons à la replantation de 200 arbres en bord de canal. Avec vous, nous contribuons ainsi à la sauvegarde d'un patrimoine riche auquel les habitants sont profondément attachés.



Tout investissement locatif reste soumis à des risques propres ainsi qu'aux aléas du marché immobilier, susceptibles de remettre en cause l'équilibre économique de l'opération. Le non-respect des engagements de location entraîne la perte du bénéfice des incitations fiscales.



PRIX DE LA CONDUITE RESPONSABLE DES OPÉRATIONS

Pyramides d'or

FPI France

2017

PRIX DE LA CONDUITE RESPONSABLE DES OPÉRATIONS

Pyramides d'argent

FPI Occitanie - Toulouse Métropole

2018

PRIX DU BÂTIMENT BAS CARBONNE

Pyramides d'argent

FPI Occitanie - Toulouse Métropole

2019

PRIX DE L'INNOVATION INDUSTRIELLE

Pyramides d'argent

FPI Occitanie - Toulouse Métropole

2019

PRIX DU GRAND PUBLIC

Pyramides d'argent

FPI Nouvelle-Aquitaine

2021

PRIX DE L'INNOVATION INDUSTRIELLE

Pyramides d'argent

FPI Occitanie - Toulouse Métropole

2018

PRIX DE LA CONDUITE RESPONSABLE DES OPÉRATIONS

Pyramides d'argent

FPI Occitanie - Toulouse Métropole

2019

PRIX STRATÉGIE BIM & DATA

Pyramides d'or

FPI France

2020

PRIX DE L'IMPACT SOCIÉTAL

Pyramides d'argent

FPI Nouvelle-Aquitaine

2022



Résidence Saint-Augustin, Bordeaux (33)



Campus Bel Air, Bègles (33)



Canopy, Pau (31)



Résidence Théodora, Castanet-Tolosan (31)

Références



L'Alexandrin, Toulouse (31)



Liberty, Toulouse (31)

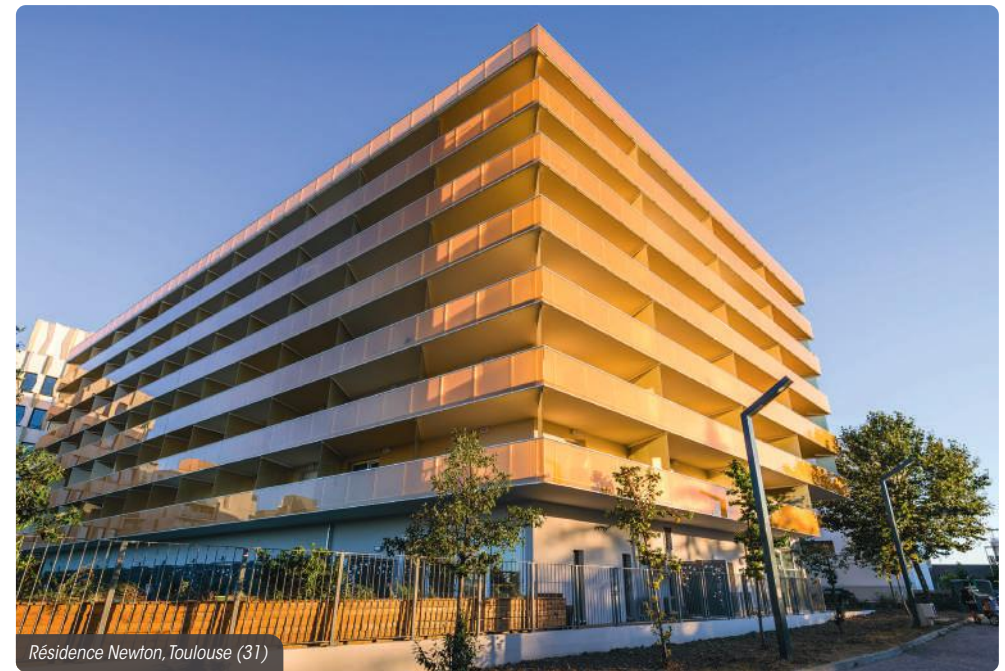

Résidence Newton, Toulouse (31)



L'Alexandrin, Toulouse (31)

Document et illustrations non contractuels.

Crédits photographiques : Unsplash, Pixabay, Arthur Péquin, Shutterstock, Antalice Pix'air, Studio Chevojon, Lionel Ruhier Photographe.

Illustrations 3D : Visiolab, agence CAD

Sources : Le Parisien, Mairie Le Mans, Sarthe.fr, Studyrama, INSEE, Google Maps, Wikipédia, L'Internaute.

Service Communication et Marketing Groupe LP Promotion - Juin 2023. Imprimé en France sur du papier issu de forêts gérées durablement. Imprimeur labellisé Imprim'Vert.



La Colline des Sciences, Toulouse (31)



SIÈGE SOCIAL LP PROMOTION

25 rue de Bayard
CS 71348
31069 Toulouse Cedex 6

DIRECTION RÉGIONALE OCCITANIE

AGENCE TOULOUSE

6 place du Président Wilson
31000 Toulouse

LP LOFT

37 boulevard Lazare-Carnot
31000 Toulouse

AGENCE MONTPELLIER

21 rue Marcel Carné
ZAC des Commandeurs
34970 Lattes

DIRECTION RÉGIONALE NOUVELLE-AQUITAINE

AGENCE BORDEAUX

28 allées de Tourny
33001 Bordeaux Cedex

AGENCE ANGLET

Esplanade de Montaury
64600 Anglet

AGENCE LA ROCHELLE

33 avenue Jean Guiton
17000 La Rochelle

AGENCE NANTES

Now Coworking
61 boulevard de la Prairie au Duc
44200 Nantes

DIRECTION RÉGIONALE ÎLE-DE-FRANCE

AGENCE BOULOGNE-BILLANCOURT

47-49 avenue Édouard Vaillant
92100 Boulogne-Billancourt

DIRECTION RÉGIONALE AUVERGNE-RHÔNE-ALPES

AGENCE LYON

63 quai Charles de Gaulle
69006 Lyon

AGENCE ANNECY

1-3 chemin de la Croix Rouge
74000 Annecy

0 805 804 803 Service gratuit
+ prix appel

www.lp-promotion.com





Conjuguer habitat et services durablement.