

Etat des risques et pollutions

aléas naturels, miniers ou technologiques, sismicité, potentiel radon et sols pollués

! Attention ... s'ils n'impliquent pas d'obligation ou d'interdiction réglementaire particulière, les aléas connus ou prévisibles qui peuvent être signalés dans les divers documents d'information préventive et concerner l'immeuble, ne sont pas mentionnés par cet état.

Cet état, à remplir par le vendeur ou le bailleur, est destiné à être en annexe d'un contrat de vente ou de location d'un immeuble.

Cet état est établi sur la base des informations mises à disposition par arrêté préfectoral

n° _____ du 1^{er} avril 2020 mis à jour le 14 avril 2022

Adresse de l'immeuble _____ code postal ou Insee _____ commune _____
avenue du 8 mai 45 - (Section BH n° 276 pour 1200 m²) 62600 BERCK SUR MER

Situation de l'immeuble au regard d'un ou plusieurs plans de prévention des risques naturels (PPRN)

■ L'immeuble est situé dans le périmètre d'un PPR N ¹ oui non
prescrit _____ anticipé _____ approuvé X _____ date _____

¹ Si oui, les risques naturels pris en considération sont liés à :

inondations autres _____

> L'immeuble est concerné par des prescriptions de travaux dans le règlement du PPRN ² oui non

² Si oui, les travaux prescrits ont été réalisés oui non

■ L'immeuble est situé dans le périmètre d'un autre PPR N ¹ oui non
prescrit _____ anticipé _____ approuvé _____ date _____

¹ Si oui, les risques naturels pris en considération sont liés à :

inondations autres _____

> L'immeuble est concerné par des prescriptions de travaux dans le règlement du PPRN ² oui non

² Si oui, les travaux prescrits ont été réalisés oui non

Situation de l'immeuble au regard d'un plan de prévention des risques miniers (PPRM)

> L'immeuble est situé dans le périmètre d'un PPR M ³ oui non
prescrit _____ anticipé _____ approuvé _____ date _____

³ Si oui, les risques naturels pris en considération sont liés à :

mouvement de terrain autres _____

> L'immeuble est concerné par des prescriptions de travaux dans le règlement du PPRM ⁴ oui non

⁴ Si oui, les travaux prescrits ont été réalisés oui non

Situation de l'immeuble au regard d'un plan de prévention des risques technologiques (PPRT)

> L'immeuble est situé dans le périmètre d'étude d'un PPR T prescrit et non encore approuvé ⁵ oui non

⁵ Si oui, les risques technologiques pris en considération dans l'arrêté de prescription sont liés à :

effet toxique effet thermique effet de surpression

> L'immeuble est situé dans le périmètre d'exposition aux risques d'un PPR T approuvé oui non

> L'immeuble est situé en secteur d'expropriation ou de délaissement oui non

> L'immeuble est situé en zone de prescription ⁶ oui non

⁶ Si la transaction concerne un logement, les travaux prescrits ont été réalisés oui non

⁶ Si la transaction ne concerne pas un logement, l'information sur le type de risques auxquels l'immeuble est exposé ainsi que leur gravité, probabilité et cinétique, est jointe à l'acte de vente ou au contrat de location oui non

Situation de l'immeuble au regard du zonage sismique réglementaire

> L'immeuble se situe dans une commune de sismicité classée en

zone 1 zone 2 zone 3 zone 4 zone 5
très faible faible modérée moyenne forte

Situation de l'immeuble au regard du zonage réglementaire à potentiel radon

> L'immeuble se situe dans une commune à potentiel radon classée en niveau 3

oui non

Information relative à la pollution de sols

> Le terrain est situé en secteur d'information sur les sols (SIS)

oui non

Information relative aux sinistres indemnisés par l'assurance suite à une catastrophe N/M/T*

* catastrophe naturelle minière ou technologique

> L'information est mentionnée dans l'acte de vente

oui non

Documents de référence permettant la localisation de l'immeuble au regard des risques pris en compte

vendeur / bailleur
SAUSSOL Véronique
SAUSSOL François

date / lieu
25 août 2023 à BERCK-SUR-

acquéreur / locataire
S.C.C.V. " SCCV LE FLIBUSTIER "

information sur les risques naturels, miniers ou technologiques, la sismicité, le potentiel radon, les pollutions de sols,
pour en savoir plus... Consultez le site Internet :
www.georisques.gouv.fr

Les risques près de chez moi

📍 Adresse recherchée : Avenue du 8 Mai 1945, 62600 Berck



Échelle : RISQUE EXISTANT RISQUE EXISTANT - IMPORTANT RISQUE EXISTANT - MODÉRÉ RISQUE EXISTANT - FAIBLE INFORMATION NON DISPONIBLE

Risques naturels identifiés : 4

Certains phénomènes naturels (séisme, inondations, volcans etc.) peuvent être dangereux pour les personnes et pour les biens lorsqu'ils surviennent sur des territoires accueillant des habitations ou des activités économiques. On parle alors de risque naturel. La gravité des conséquences humaines et économiques d'un phénomène naturel dangereux dépend de l'intensité du phénomène, de sa soudaineté et de son ampleur.

INONDATION



📍 Risque à mon adresse INFORMATION NON DISPONIBLE

🏠 Risque sur la commune RISQUE EXISTANT

Certaines parties du territoire de votre commune : Berck sont inondables

RISQUES CÔTIERS (SUBMERSION MARINE, TSUNAMI)



📍 Risque à mon adresse INFORMATION NON DISPONIBLE

🏠 Risque sur la commune RISQUE EXISTANT

Certaines parties du littoral de votre commune : Berck sont exposées à des phénomènes dangereux tels que submersions marines, chocs liés aux fortes vagues ou tsunamis

MOUVEMENTS DE TERRAIN



Risque à mon adresse INFORMATION NON DISPONIBLE

Risque sur la commune RISQUE EXISTANT

Certaines parties du territoire de votre commune : Berck sont exposées à des mouvements de terrain

RADON



Risque à mon adresse RISQUE EXISTANT - FAIBLE

Risque sur la commune RISQUE EXISTANT - FAIBLE

Votre adresse est exposée au radon, un gaz radioactif qui s'échappe naturellement du sol

Risques technologiques identifiés : 2

Les risques technologiques sont liés à l'action humaine et plus précisément à la manipulation, au transport ou au stockage de substances dangereuses pour la santé et l'environnement (ex : risques industriels, nucléaires, biologiques)..

CANALISATIONS DE TRANSPORT DE MATIÈRES DANGEREUSES



Risque à mon adresse INFORMATION NON DISPONIBLE

Risque sur la commune RISQUE EXISTANT

Certaines parties du territoire de votre commune : Berck sont traversées par des canalisations transportant des hydrocarbures ou des produits chimiques

POLLUTION DES SOLS



Risque à mon adresse RISQUE EXISTANT

Risque sur la commune RISQUE EXISTANT

Votre adresse est située à proximité de sols pollués ou potentiellement pollués

Risque d'inondation près de chez moi

 Risque à mon adresse INFORMATION NON DISPONIBLE

 Risque sur la commune RISQUE EXISTANT

L'inondation est une submersion, rapide ou lente, d'une zone habituellement hors de l'eau.



Légende :



Une CATNAT est une Catastrophe Naturelle, liée à un phénomène ou conjonction de phénomènes dont les effets sont particulièrement dommageables. Lorsqu'une catastrophe naturelle frappe un territoire, on dit que "le territoire est en état de catastrophe naturelle".

Historique des inondations dans ma commune : 7

Début le	Sur le journal officiel du
23/07/2007	22/02/2008
04/06/2003	02/08/2003
25/12/1999	30/12/1999
17/01/1995	24/02/1995
25/12/1994	03/08/1995
26/02/1990	12/04/1990
20/01/1988	13/08/1988

Risques côtiers près de chez moi

 **Risque à mon adresse** INFORMATION NON DISPONIBLE

 **Risque sur la commune** RISQUE EXISTANT

Les risques littoraux sont causés plusieurs types de phénomènes.

La submersion marine : c'est une inondation temporaire des zones côtières par la mer dans des conditions météorologiques et de marée défavorables (augmentation du niveau moyen de la mer pendant une dépression, déferlement de fortes vagues).

Les tsunamis : ce sont des vagues de grande hauteur, provoquées par des séismes ou des séismes sous-marins. Les vagues peuvent atteindre plusieurs mètres de hauteur sur certains territoires d'Outre-mer.

Le changement climatique a pour conséquence une augmentation du niveau moyen de la mer, ce qui aggrave aussi les risques littoraux.



Légende :



Une CATNAT est une Catastrophe Naturelle, liée à un phénomène ou conjonction de phénomènes dont les effets sont particulièrement dommageables.

L'Etat recense et décide de l'attribution de l'état de Catastrophe Naturelle depuis 1982.

Historique des risques côtiers dans ma commune : 1

Début le	Sur le journal officiel du
26/02/1990	12/04/1990

Risque de mouvements de terrain de près de chez moi

 **Risque à mon adresse** INFORMATION NON DISPONIBLE

 **Risque sur la commune** RISQUE EXISTANT

Les mouvements de terrain regroupent un ensemble de déplacements, plus ou moins brutaux, du sol ou du sous-sol. Les volumes en jeu peuvent aller de quelques mètres cubes à plusieurs millions de mètres cubes.

Les déplacements peuvent être lents (quelques millimètres par an) à très rapides (quelques centaines de mètres par jour).

Généralement, les mouvements de terrain mobilisant un volume important sont peu rapides. Ces phénomènes sont souvent très destructeurs, car les aménagements humains y sont très sensibles et les dommages aux biens sont considérables et souvent irréversibles.



Légende :

-  Cave
-  Carrière
-  Naturelle
-  Indéterminée
-  Galerie
-  Ouvrage Civil
-  Ouvrage militaire
-  Puits
-  Souterrain
-  Glissement
-  Erosion des berges
-  Effondrement
-  Coulee
-  Eboulement

Une CATNAT est une Catastrophe Naturelle, liée à un phénomène ou conjonction de phénomènes dont les effets sont particulièrement dommageables.

L'Etat recense et décide de l'attribution de l'état de Catastrophe Naturelle depuis 1982.

Historique des mouvements de terrain dans ma commune : 1

Début le	Sur le journal officiel du
25/12/1999	30/12/1999

Risque radon près de chez moi

 **Risque à mon adresse** RISQUE EXISTANT - FAIBLE

 **Risque sur la commune** RISQUE EXISTANT - FAIBLE

Le radon est un gaz radioactif naturel. Il est présent dans le sol, l'air et l'eau. Il présente principalement un risque sanitaire pour l'homme lorsqu'il s'accumule dans les bâtiments.

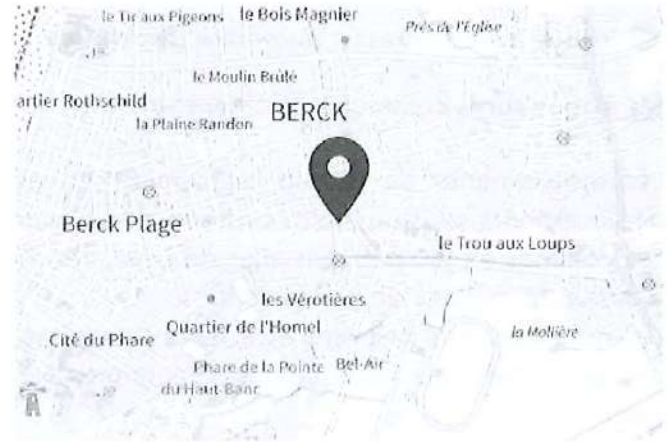

Légende :



Canalisations de transport de matières dangereuses près de chez moi

 Risque à mon adresse INFORMATION NON DISPONIBLE

 Risque sur la commune RISQUE EXISTANT

Les canalisations sont fixes et protégées. En général, elles sont enterrées à au moins 80 cm de profondeur. Les canalisations sont utilisées pour le transport sur grandes distances du gaz naturel (gazoducs), des hydrocarbures liquides ou liquéfiés (oléoducs, pipelines), de certains produits chimiques (éthylène, propylène).et de la saumure (saumoduc).



Légende :



Risque de pollution des sols près de chez moi

 **Risque à mon adresse** RISQUE EXISTANT

 **Risque sur la commune** RISQUE EXISTANT

Un site pollué est un site qui, du fait d'anciens dépôts de déchets ou d'infiltration de substances polluantes, présente une pollution susceptible de provoquer une nuisance ou un risque pérenne pour les personnes ou l'environnement.





QUE FAIRE
EN CAS D'...

Premier risque naturel en France, les
inondations concernent une très grande
majorité des territoires français.

INONDATION ?

Avant une inondation

- **RENSEIGNEZ-VOUS** auprès de la **mairie** sur le type d'inondation qui vous concerne et les mesures de protection (lieux d'hébergement en cas d'évacuation, etc.)
- **FAITES RÉALISER** un diagnostic de vulnérabilité de votre maison
- **PRÉPAREZ** votre **kit d'urgence 72 heures** avec les objets et articles essentiels
- **PRÉVOYEZ** les dispositifs de **protection à installer** : sacs de sable, barrières amovibles (batardeaux) et le matériel pour surélever les meubles
- **AMÉNAGEZ** une zone refuge à l'étage, avec une ouverture permettant l'évacuation **OU IDENTIFIEZ** un lieu à proximité pour vous réfugier

Quand une inondation est annoncée et que l'eau monte

- **ÉLOIGNEZ-VOUS** des cours d'eau, des berges et des ponts
- **REPORTEZ** tous vos déplacements, que ce soit à pied ou en voiture
- **N'ALLEZ PAS CHERCHER** vos enfants à l'école ou à la crèche : ils y sont en sécurité
- **INFORMEZ-VOUS** sur les sites Météo-France et Vigicrues
- **INSTALLEZ** les dispositifs de protection, sans vous mettre en danger, et placez en hauteur les produits polluants
- **COUPEZ**, si possible, les réseaux de gaz, d'électricité et de chauffage
- **RÉFUGIEZ-VOUS** dans un bâtiment, en hauteur ou à l'étage, avec le kit d'urgence 72 heures
- **NE DESCENDEZ PAS** dans les sous-sols ou les parkings souterrains

Pendant toute la durée de l'inondation



NE PRENEZ PAS VOTRE VOITURE, 30 cm d'eau suffisent à emporter une voiture



ÉVITEZ DE TÉLÉPHONER afin de laisser les réseaux disponibles pour les secours



RESTEZ À L'ABRI, n'évacuez votre domicile que sur ordre des autorités



RESTEZ À L'ÉCOUTE des consignes des autorités

POUR EN SAVOIR PLUS : georisques.gouv.fr



MINISTÈRE DE LA TRANSITION ÉCOLOGIQUE

*Liberté
Égalité
Fraternité*



Ce QR Code peut servir à vérifier
l'authenticité des données contenues
dans ce document.

ÉTAT DES RISQUES POUR L'INFORMATION DES ACQUÉREURS ET DES LOCATAIRES

Établi le 25 août 2023

La loi du 30 juillet 2003 a institué une obligation d'information des acquéreurs et locataires (IAL) : le propriétaire d'un bien immobilier (bâti ou non bâti) est tenu d'informer l'acquéreur ou le locataire du bien sur certains risques majeurs auquel ce bien est exposé, au moyen d'un état des risques, ceci afin de bien les informer et de faciliter la mise en œuvre des mesures de protection éventuelles .

L'état des risques est obligatoire à la première visite.

Attention! Le non respect de ces obligations peut entraîner une annulation du contrat ou une réfaction du prix.

Ce document est un état des risques pré-rempli mis à disposition par l'État depuis www.georisques.gouv.fr. Il répond au modèle arrêté par le ministre chargé de la prévention des risques prévu par l'article R. 125-26 du code de l'environnement.

Il appartient au propriétaire du bien de vérifier l'exactitude de ces informations autant que de besoin et, le cas échéant, de les compléter à partir de celles disponibles sur le site internet de la préfecture ou de celles dont ils disposent, notamment les sinistres que le bien a subis.

En complément, il aborde en annexe d'autres risques référencés auxquels la parcelle est exposée.

Cet état des risques réglementés pour l'information des acquéreurs et des locataires (ERRIAL) est établi pour les parcelles mentionnées ci-dessous.

PARCELLE(S)

62600 BERCK

Code parcelle :
000-BH-276



Parcelle(s) : 000-BH-276, 62600 BERCK

1 / 6 pages

RAPPEL

Plans de prévention des risques

Votre immeuble est situé dans le périmètre d'un plan de prévention des risques. Il peut être concerné par l'obligation de réaliser certains travaux. Pour le savoir vous devez consulter le PPR auprès de votre commune ou sur le site de votre préfecture.

Recommandation

Pour faire face à un risque, il faut se préparer et connaître les bons réflexes.

Consulter le dossier d'information communal sur les risques (DICRIM) sur le site internet de votre mairie et les bons conseils sur georisques.gouv.fr/me-preparer-me-protger

INFORMATIONS À PRÉCISER PAR LE VENDEUR / BAILLEUR

INFORMATION RELATIVE AUX SINISTRES INDEMNISÉS PAR L'ASSURANCE À LA SUITE D'UNE CATASTROPHE NATURELLE, MINIÈRE OU TECHNOLOGIQUE

Le bien a-t-il fait l'objet d'indemnisation par une assurance suite à des dégâts liés à une catastrophe ? Oui Non

Vous trouverez la liste des arrêtés de catastrophes naturelles pris sur la commune en annexe 2 ci-après (s'il y en a eu).

Les parties signataires à l'acte certifient avoir pris connaissance des informations restituées dans ce document et certifient avoir été en mesure de les corriger et le cas échéant de les compléter à partir des informations disponibles sur le site internet de la Préfecture ou d'informations concernant le bien, notamment les sinistres que le bien a subis.

Le propriétaire doit joindre les extraits de la carte réglementaire et du règlement du PPR qui concernent la parcelle.

SIGNATURES

Vendeur / Bailleur

Date et lieu

Acheteur / Locataire

ANNEXE 1 : A L'ADRESSE SAISIE, LES RISQUES SUIVANTS EXISTENT MAIS NE FONT PAS L'OBJET D'UNE OBLIGATION D'INFORMATION AU TITRE DE L'IAL

INONDATION



Le Plan de prévention des risques naturels (PPR) de type Inondation nommé PPRL secteur du montreuillois a été approuvé sur le territoire de votre commune, mais n'affecte pas votre bien.

Date de prescription : 09/05/2016

Date d'approbation : 23/07/2018

Un PPR approuvé est un PPR définitivement adopté.

Le PPR couvre les aléas suivants :

Inondation

Par submersion marine

Le plan de prévention des risques est un document réalisé par l'Etat qui interdit de construire dans les zones les plus exposées et encadre les constructions dans les autres zones exposées.

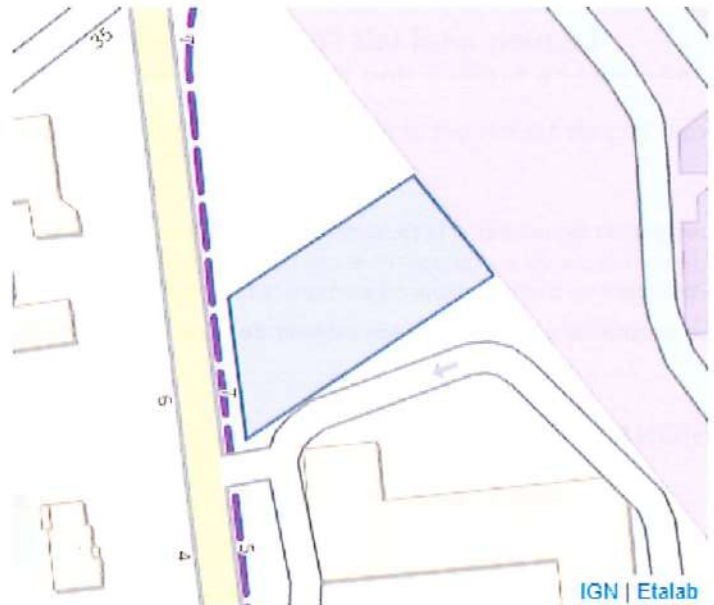

POLLUTION DES SOLS (500 m)



Les pollutions des sols peuvent présenter un risque sanitaire lors des changements d'usage des sols (travaux, aménagements, changement d'affectation des terrains) si elles ne sont pas prises en compte dans le cadre du projet.

Dans un rayon de 500 m autour de votre parcelle, sont identifiés :

- 6 site(s) potentiellement pollué(s), référencé(s) dans l'inventaire des sites ayant accueilli par le passé une activité qui a pu générer une pollution des sols (CASIAS).

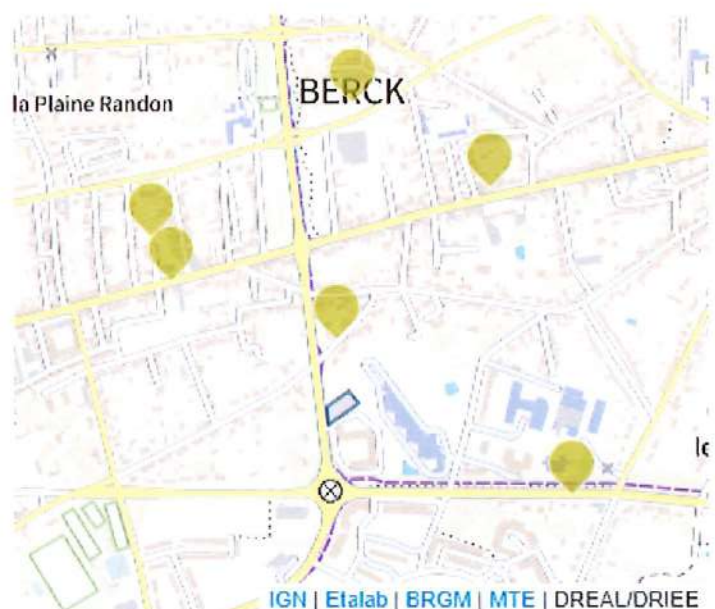

ANNEXE 2 : LISTE DES ARRÊTÉS CAT-NAT PRIS SUR LA COMMUNE

Cette liste est utile notamment pour renseigner la question de l'état des risques relative aux sinistres indemnisés par l'assurance à la suite d'une catastrophe naturelle.

Nombre d'arrêtés de catastrophes naturelles (CAT-NAT) : 9

Source : CCR

Chocs Mécaniques liés à l'action des Vagues : 1

Code national CATNAT	Début le	Fin le	Arrêté du	Sur le JO du
ECOZ900007A	26/02/1990	01/03/1990	03/04/1990	12/04/1990

Inondations et/ou Coulées de Boue : 7

Code national CATNAT	Début le	Fin le	Arrêté du	Sur le JO du
ECOZ900007A	26/02/1990	01/03/1990	03/04/1990	12/04/1990
INTE0300415A	04/06/2003	04/06/2003	29/07/2003	02/08/2003
INTE8800166A	20/01/1988	25/02/1988	02/08/1988	13/08/1988
INTE9500103A	17/01/1995	05/02/1995	21/02/1995	24/02/1995
INTE9500304A	25/12/1994	31/12/1994	18/07/1995	03/08/1995
INTE9900627A	25/12/1999	29/12/1999	29/12/1999	30/12/1999
IOCE0804632A	23/07/2007	23/07/2007	20/02/2008	22/02/2008

Mouvement de Terrain : 1

Code national CATNAT	Début le	Fin le	Arrêté du	Sur le JO du
INTE9900627A	25/12/1999	29/12/1999	29/12/1999	30/12/1999

ANNEXE 3 : SITUATION DU RISQUE DE POLLUTION DES SOLS DANS UN RAYON DE 500 M AUTOUR DE VOTRE BIEN

Inventaire CASIAS des anciens sites industriels et activités de services

Nom du site	Fiche détaillée
M. Deplanque	https://fiches-risques.brgm.fr/georisques/casias/SSP3973911
Sté française des pétroles BP	https://fiches-risques.brgm.fr/georisques/casias/SSP3973925
Contessi Aldo	https://fiches-risques.brgm.fr/georisques/casias/SSP3973943
Gérard Delcloy	https://fiches-risques.brgm.fr/georisques/casias/SSP3974051
Lambin Paul	https://fiches-risques.brgm.fr/georisques/casias/SSP3974068
Sté Campion, Berck.	https://fiches-risques.brgm.fr/georisques/casias/SSP3974077



**PRÉFET
DU PAS-DE-CALAIS**

*Liberté
Égalité
Fraternité*

**Direction départementale des
territoires et de la mer
du Pas-de-Calais**

Service de l'Environnement
Unité Gestion des Risques

**ARRÊTÉ PRÉFECTORAL MODIFIANT L'ARRÊTÉ PRÉFECTORAL DU 1^{er} AVRIL 2020
RELATIF A L'INFORMATION DES ACQUÉREURS ET DES LOCATAIRES DE BIENS
IMMOBILIERS SOUMIS A DES RISQUES NATURELS, MINIERS ET
TECHNOLOGIQUES**

Le Préfet du Pas-de-Calais,

Vu le code général des collectivités territoriales ;

Vu le code de l'environnement, notamment les articles L. 125-5, R. 125-23 à R. 125-27 et R. 563-1 à R.563-8 ;

Vu le code de la construction et de l'habitation, notamment ses articles L. 271-4 et L. 271-5 ;

Vu le décret 2010-1254 du 10 octobre 2010 relatif à la prévention du risque sismique ;

Vu le décret n°2004-374 du 29 avril 2004 relatif aux pouvoirs des Préfets, à l'organisation et à l'action des services de l'État dans les Régions et les Départements ;

Vu le décret du 29 juillet 2020 portant nomination de Monsieur Louis LE FRANC en qualité de préfet du Pas-de-Calais (hors classe) à compter du 24 août 2020 ;

Vu le décret du 5 septembre 2019 portant nomination de M. Alain CASTANIER, administrateur général détaché en qualité de Sous-Préfet hors classe, en qualité de Secrétaire Général de la préfecture du Pas-de-Calais (classe fonctionnelle II) ;

Vu l'arrêté préfectoral n°2020-10-19 modifié portant délégation de signature à Monsieur Alain CASTANIER, secrétaire général de la Préfecture du Pas-de-Calais ;

Vu l'arrêté ministériel du 27 juin 2018 portant délimitation des zones à potentiel radon du territoire français en application l'article L. 1333-22 du code de la santé publique créé par l'ordonnance n°2016-128 du 10 février 2016 – art 38 ;

Vu l'arrêté préfectoral du 1^{er} avril 2020 relatif à l'information des acquéreurs et des locataires de biens immobiliers soumis à des risques naturels, miniers et technologiques dans le département du Pas-de-Calais ;

Vu l'arrêté du 29 mars 2021 portant approbation du Plan de Prévention des Risques Inondation du bassin versant de la Lawe ;

Vu l'arrêté du 6 juillet 2021 portant approbation du Plan de Prévention des Risques Inondation du bassin versant de la Liane révisé ;

Vu l'arrêté du 6 juillet 2021 portant approbation du Plan de Prévention des Risques Inondation du bassin versant du Wimereux ;

Vu l'arrêté du 4 février 2022 portant approbation du Plan de Prévention des Risques Inondation du bassin versant de la Vallée de la Clarence ;

Vu l'arrêté du 25 mars 2022 portant approbation du Plan de Prévention des Risques Inondation du bassin versant des pieds de coteaux des wateringues ;

Considérant qu'afin de prendre en compte les différents arrêtés sus-visés, il apparaît nécessaire de mettre à jour la liste des communes du département du Pas-de-Calais concernées par l'obligation d'information prévue aux I et II de l'article L. 125-5 du Code de l'Environnement annexée à l'arrêté préfectoral du 1^{er} avril 2020 sus-visé ;

Sur proposition de Monsieur le Secrétaire Général de la préfecture du Pas-de-Calais et de Monsieur le Directeur Départemental des Territoires et de la Mer du Pas-du-Calais ;

ARRÊTE

Article 1 :

La liste des communes du département du Pas-de-Calais concernées par l'obligation d'information prévue aux I et II de l'article L. 125-5 du Code de l'Environnement est mise à jour selon l'annexe du présent arrêté.

Cette nouvelle liste remplace celle annexée à l'arrêté préfectoral du 1^{er} avril 2020 fixant la liste des communes soumises à l'obligation d'information des acquéreurs et des locataires de biens immobiliers soumis à des risques naturels, miniers et technologiques majeurs.

Article 2 :

Une copie du présent arrêté et la liste annexée sont adressées aux maires des communes concernées par la présente mise à jour et à la chambre départementale des notaires.

Le présent arrêté et la liste annexée sont affichés dans les mairies de ces communes et publiés au recueil des actes administratifs de la préfecture du Pas-de-Calais accessible sur le site Internet de la Préfecture du Pas-de-Calais (www.pas-de-calais.gouv.fr) dans la sous-rubrique « recueil des actes administratifs ».

Mentions de l'arrêté et de ses modalités de consultation sont insérées dans un journal diffusé dans le département.

Article 3 :

Le présent arrêté est susceptible de faire l'objet d'un recours contentieux devant le Tribunal administratif de Lille, dans un délai de deux mois à compter de sa notification, de sa publication ou de son affichage. Le tribunal administratif peut être saisi par l'application informatique « Télérecours citoyens » accessible par le site internet www.telerecours.fr.

Article 4 :

Le Secrétaire Général de la Préfecture du Pas-de-Calais, sous-Préfet de l'arrondissement d'Arras, le directeur de cabinet, les Sous-Préfètes des arrondissements de Béthune, de Boulogne-sur-Mer et de Calais, les Sous-Préfets des arrondissements de Lens, de Montreuil-sur-Mer et de Saint-Omer, les chefs de services régionaux et départementaux concernés, et les maires des communes concernées sont chargés, chacun en ce qui le concerne, de l'application du présent arrêté.

14 AVR. 2022

ARRAS, le

le Préfet,

Louis LE FRANC



**PRÉFET
DU PAS-DE-CALAIS**

*Liberté
Égalité
Fraternité*

**Direction départementale des
territoires et de la mer
du Pas-de-Calais**

Annexe à l'arrêté préfectoral en date du ^{14 AVR. 2022} fixant la liste des communes soumises à l'obligation d'information des acquéreurs et des locataires de biens immobiliers soumis à des risques naturels, miniers et technologiques majeurs

Liste des communes où s'applique l'obligation d'annexer un état des risques naturels, miniers et technologiques à tout contrat de vente ou de location

LÉGENDE :
In : Inondation
Mvt : mouvement de terrain
SubM : Submersion marine
Th : thermique
To : toxique
Sp : suppression
Min : minier



14 AVR. 2022

Annexe à l'arrêté préfectoral en date du

fixant la liste des communes soumises à l'obligation d'information des acquéreurs et des locataires de biens immobiliers soumis à des risques naturels, technologiques et miniers

Liste des communes où s'applique l'obligation d'annexer un état des risques et pollutions à tout contrat de vente ou de location

Insee	Communes	PPR Naturel						PPR Technologique		PPR Minier	Zone de sismicité	Zone à potentiel inondé	Secteur d'information des sols
		Prescrit			Approuvé			Prescrit	Approuvé	Approuvé			
		Inondation	Mouvement de terrain	Inondation Mouvement de terrain	Inondation	Mouvement de terrain	Submersion marine						
62001	Ablain-Saint-Nazaire										Faible	1	
62002	Ablainzevelle										Très faible	1	
62003	Achéville										Faible	1	
62004	Achicourt		Mvt								Faible	1	
62005	Achiet-Le-Grand										Faible	1	
62006	Achiet-Le-Petit										Très faible	1	
62007	Acq										Faible	1	
62008	Acquin-Wastbecourt				In						Faible	1	
62009	Adinor										Faible	1	
62010	Affringues				In						Faible	1	
62011	Agnez-Les-Duisans										Faible	1	
62012	Agnières										Faible	1	
62013	Agny										Faible	1	
62014	Aire-Sur-La-Lys	In			In						Faible	1	
62016	Airon-Notre-Dame										Très faible	1	
62018	Airon-Saint-Vaast										Très faible	1	
62017	Aix-En-Ergny				In						Faible	1	
62018	Aix-En-Issart	In									Très faible	1	
62019	Aix-Neufelle										Faible	2	
62020	Aimbon										Faible	1	
62021	Aillaie										Très faible	1	
62022	Aillchin				In						Faible	1	
62023	Allouagne				In						Faible	1	
62024	Alquines		Mvt								Faible	1	
62026	Amblouse					Mvt	SubM				Faible	1	
62028	Amblicourt										Faible	1	
62027	Ambrières										Faible	1	
62028	Ames				In						Faible	2	
62028	Amelles				In						Faible	2	
62030	Amplier										Très faible	1	
62031	Andres				In						Faible	1	
62032	Angres										Faible	2	
62033	Annay	In						Th, Sp			Faible	1	
62034	Annequin										Faible	2	
62035	Annezin				In						Faible	2	
62038	Anvin										Faible	1	
62037	Anzin-Saint-Aubin										Faible	1	
62038	Andres				In						Faible	1	
62039	Arleux-En-Gohelle										Faible	1	
62040	Arques	In			In			To, Th, Sp			Faible	1	X
62041	Arras		Mvt								Faible	1	X
62042	Athies							To, Th, Sp			Faible	1	
62043	Les Attaques				In						Faible	1	
62044	Atlin				In						Très faible	1	
62045	Aubigny-En-Artois										Faible	1	
62048	Aubn-Saint-Vaast				In						Très faible	1	
62047	Aubrometz										Très faible	1	
62048	Auchel				In				Mn		Faible	2	
62049	Auchy-Au-Bois				In						Faible	2	
62050	Auchy-Les-Hesdin	In									Très faible	1	
62051	Auchy-Les-Mines	In									Faible	2	
62052	Audemert										Faible	1	
62053	Audincourt	In									Faible	1	
62054	Audinghen					Mvt	SubM				Faible	1	
62055	Audrehem				In						Faible	2	
62056	Audrosselles					Mvt	SubM				Faible	1	
62057	Audruicq				In						Faible	1	
62058	Aumerval				In						Faible	1	
62059	Aulingues				In						Faible	1	
62060	Auxi-Le-Château										Très faible	1	
62061	Averdoingt										Faible	1	

Liste des communes où s'applique l'obligation d'annexer un état des risques et pollutions à tout contrat de vente ou de location

Insee	Communes	PPR Naturel					PPR Technologique		PPR Miner	Zone de sismicité	Zone à potentiel radon	Secteur d'information des sols
		Prescrit			Approuvé		Prescrit	Approuvé	Approuvé			
		Inondation	Mouvement de terrain	Inondation Mouvement de terrain	Inondation	Mouvement de terrain	Submersion marine					
62062	Avesnes				In					Faible	1	
62063	Avesnes-Le-Comble									Faible	1	
62064	Avesnes-Les-Bapaume		Mvt							Faible	1	
62065	Avion	In								Faible	2	
62066	Avondance									Faible	1	
62067	Avroult									Faible	1	
62068	Ayelle									Faible	1	
62069	Azincourt									Faible	1	
62070	Baillet-Aux-Comailles				In					Faible	1	
62071	Baillet-Les-Pernes				In					Faible	1	
62072	Bailletmont									Très faible	1	
62073	Baillet-Sir-Berthout									Faible	1	
62074	Bailleulval									Très faible	1	
62075	Bainthun				In					Faible	1	
62076	Balinghen									Faible	1	
62077	Bajus				In					Faible	1	
62078	Balinghem				In					Faible	1	
62079	Bancourt		Mvt							Faible	1	
62080	Bapaume									Faible	1	
62081	Barallo									Faible	1	
62082	Barastre		Mvt							Faible	1	
62083	Barlin				In					Faible	2	
62084	Barly		Mvt							Très faible	1	
62085	Basseux									Faible	1	
62086	Blavincourt									Très faible	1	
62087	Bayenhem-Les-Eperlecques									Faible	1	
62088	Bayenhem-Les-Soningham				In					Faible	1	
62089	Bazinghen									Faible	1	
62090	Bealencourt	In								Faible	1	
62091	Beaudricourt									Très faible	1	
62092	Beaufort-Blavincourt									Très faible	1	
62093	Beaulencourt									Faible	1	
62094	Beaumont-Saint-Martin				In					Très faible	1	
62095	Beaumont-Les-Aire									Faible	1	
62096	Beaumont-Les-Cambrel									Faible	1	
62097	Beaumont-Les-Loges									Faible	1	
62099	Beaurains		Mvt							Faible	1	
62100	Beaurainville				In					Très faible	1	
62101	Beauvais									Très faible	1	
62102	Becourt									Faible	1	
62103	Behagnies									Faible	1	
62104	Bellebrune				In					Faible	1	
62105	Belle-Et-Houlfort				In					Faible	1	
62106	Bellonne									Faible	1	
62107	Benfontaine									Faible	2	
62108	Berck					SubM				Très faible	1	
62109	Bergueneuse	In								Faible	1	
62111	Berlincourt-Le-Cauxoy									Très faible	1	
62112	Berles-Au-Bois									Très faible	1	
62113	Berles-Monchel									Faible	1	
62114	Bermicourt									Faible	1	
62115	Bernaville		Mvt							Faible	1	
62116	Bernouilles	In								Faible	1	
62117	Bertincourt									Faible	1	
62118	Bethonsart				In					Faible	1	
62119	Bethune				In			To, Th, Sp		Faible	2	
62120	Beugin				In					Faible	1	
62121	Beugnotte									Faible	1	
62122	Beugny									Faible	1	
62123	Beussent									Faible	1	
62124	Beutin				In					Très faible	1	
62125	Bouvroquin	In								Faible	1	
62126	Beuvry				In			To, Th, Sp		Faible	2	
62127	Bezingham	In								Faible	1	
62128	Blache-Saint-Vaast									Faible	1	X
62129	Bléville-Les-Bapaume									Faible	1	
62130	Blonvillers-Au-Bois									Très faible	1	
62131	Bihucourt									Faible	1	
62132	Billy-Berclau									Faible	2	
62133	Billy-Montigny									Faible	2	
62134	Bimont									Faible	1	
62135	Blairville									Faible	1	
62137	Blangerval-Blangermont									Très faible	1	

Liste des communes où s'applique l'obligation d'annexer un état des risques et pollutions à tout contrat de vente ou de location

Insee	Communes	PPR Naturel						PPR Technologique		PPR Inaler	Zone de sismicité	Zone à potentiel radon	Secteur d'information des sols
		Prescrit			Approuvé			Prescrit	Approuvé	Approuvé			
		Inondation	Mouvement de terrain	Inondation Mouvement de terrain	Inondation	Mouvement de terrain	Submersion marine						
02138	Blangy-Sur-Ternoise	In									Faible	1	
02139	Blendecques				In				To, Th, Sp		Faible	1	
02140	Biequin				In						Faible	1	
02141	Blessy										Faible	1	
02142	Blingel	In									Faible	1	
02143	Bofles										Très faible	1	
02144	Boly-Becquerelle		Mvt								Faible	1	
02145	Boly-Notre-Dame										Faible	1	
02146	Boly-Saint-Martin										Faible	1	
02147	Boly-Sainte-Rictrude		Mvt								Faible	1	
02148	Bois-Bernard										Faible	1	
02149	Bolsinghem										Faible	1	
02160	Bolsjean										Très faible	1	
02161	Bolsieux-Au-Mont										Faible	1	
02162	Bolsieux-Saint-Maro										Faible	1	
02163	Bomy										Faible	1	
02164	Bonnières										Très faible	1	
02166	Bonnigues-Les-Andres				In						Faible	1	
02168	Bonnigues-Les-Calsis				In						Faible	1	
02167	Boubers-Les-Hesmond										Faible	1	
02168	Boubers-Sur-Canche										Très faible	1	
02169	Boulogne-Sur-Mer				In	Mvt					Faible	1	
02181	Bouquehault				In						Faible	1	
02182	Bouracq				In						Faible	1	
02183	Boural-Sur-Canche										Très faible	1	
02164	Bourlon										Modéré	1	
02165	Bourtonville				In						Faible	1	
02166	Bours				In						Faible	1	
02167	Bourain				In						Faible	2	
02168	Bourthes				In						Faible	1	
02189	Bouvellinghem										Faible	1	
02170	Bouvigny-Boyeffles										Faible	2	
02171	Boyaval										Faible	1	
02172	Boyllos		Mvt								Faible	1	
02173	Broblères										Faible	2	
02174	Bremes				In						Faible	1	
02175	Brevillere										Très faible	1	
02176	Brexent-Enocq				In						Très faible	1	
02177	Brimoux				In						Très faible	1	
02178	Brusy-La-Bulstiere				In				Mn		Faible	2	X
02179	Brunembert				In						Faible	1	
02180	Brias										Faible	1	
02181	Bucquoy										Très faible	1	
02182	Buire-Au-Bois	In									Très faible	1	
02183	Buire-Le-See										Très faible	1	
02184	Bussy										Faible	1	
02186	Bullecourt										Faible	1	
02185	Bully-Les-Mines	In									Faible	2	
02187	Buneville										Très faible	1	
02188	Burbure		Mvt		In						Faible	2	
02189	Bus										Faible	1	
02190	Busnes				In						Faible	2	
02191	Callers				In						Faible	2	
02192	Cagnicourt										Faible	1	
02193	Calais		Mvt				SubM		To, Th, Sp		Faible	1	X
02194	Calonne-Ricouart				In						Faible	2	
02195	Calonne-Sur-La-Lys		Mvt		In						Faible	1	
02196	La Calotterie				In						Très faible	1	
02197	Camblain-Chatelain				In						Faible	2	
02198	Cambignoul				In						Faible	1	
02199	Camblain-L'Abbe										Faible	1	
02200	Cambrin										Faible	2	
02201	Canlers	In									Très faible	1	
02202	Campagne-Les-Boulonnais										Faible	1	
02203	Campagne-Les-Guines				In						Faible	1	
02204	Campagne-Les-Hesdin										Très faible	1	
02205	Campagne-Les-Wardrecques										Faible	1	
02206	Campigneulle-Les-Grandes										Très faible	1	
02207	Campigneulle-Les-Polles										Très faible	1	
02208	Canellemont										Très faible	1	
02209	Canlers										Faible	1	
02211	Cappelle-Fermont										Faible	1	
02212	Cappelle-Les-Hesdin										Très faible	1	

Liste des communes où s'applique l'obligation d'annexer un état des risques et pollutions à tout contrat de vente ou de location

Insee	Communes	PPR Naturel					PPR Technologique		PPR Minier	Zone de sismicité	Zone à potentiel redon 1 : très faible 2 : faible 3 : moyen	Secteur d'information des sols Pollution des sols
		Prescrit			Approuvé		Prescrit	Approuvé	Approuvé			
		Inondation	Mouvement de terrain	Inondation Mouvement de terrain	Inondation	Mouvement de terrain	Submersion marine					
02213	Carancy									Faible	1	
02214	Carly				In					Faible	1	
62216	Carvin									Faible	2	
62216	La Cauchie									Très faible	1	
62217	Cauchy-A-La-Tour				In					Faible	2	
62218	Caucourt				In					Faible	1	
62219	Caumont									Très faible	1	
62220	Cavron-Saint-Martin	In								Très faible	1	
62221	Chelers				In					Faible	1	
62222	Cherennes		Mvt							Très faible	1	
62223	Chérisy	In								Faible	1	
62224	Chocques				In		To, Th, Sp			Faible	2	
62225	Clairmarais	In								Faible	1	
62227	Clenleu									Faible	1	
62228	Clerques				In					Faible	2	
62229	Cléry									Faible	1	
62230	Colombert				In					Faible	1	
62231	Collins-Beaumont	In								Très faible	1	
62232	La Comte				In					Faible	1	
62233	Conchil-Le-Temple	In				SubM				Très faible	1	
62234	Conchy-Sur-Canche									Très faible	1	
62235	Condette		Mvt		In					Faible	1	
62238	Contes				In					Très faible	1	
62237	Conteville-Les-Boulogne				In					Faible	1	
62238	Conteville-En-Ternois									Faible	1	
62239	Coquelles				In	SubM				Faible	1	X
62240	Corbehem									Faible	1	
62241	Comont	In								Faible	1	
62242	Couin									Très faible	1	
62243	Coullemont									Très faible	1	
62244	Coulogne				In			To, Th, Sp		Faible	1	
62245	Coulomby									Faible	1	
62246	Coupelle-Neuve	In								Faible	1	
62247	Coupelle-Vieille	In								Faible	1	
62248	Courcelles-Le-Comte									Faible	1	
62249	Courcelles-Les-Lens									Faible	2	X
62250	Courrières									Faible	2	
62251	Coursat									Faible	1	
62252	La Couture				In					Faible	1	
62253	Couturelle									Très faible	1	
62254	Coyecques	In								Faible	3	
62255	Crémarest				In					Faible	1	
62256	Crépy									Faible	1	
62257	Créqy	In								Faible	1	
62258	Croissette									Très faible	1	
62259	Croisilles	In								Faible	1	
62260	Croix-En-Ternois									Faible	1	
62261	Cucq				In	SubM				Très faible	1	
62262	Cuinchy								Th, Sp	Faible	2	
62263	Dainville									Faible	1	
62264	Dannes	In								Très faible	1	
62265	Deltelés	In								Faible	1	
62266	Dentor									Très faible	1	
62267	Dennebroeuq	In								Faible	3	
62268	Desvres				In					Faible	1	X
62269	Dieval				In					Faible	1	
62270	Divion				In			Min		Faible	2	
62271	Dohem									Faible	1	
62272	Douchy-Les-Ayelle									Très faible	1	
62273	Doudeauville	In								Faible	1	
62274	Dourges									Faible	2	
62275	Douriez	In								Très faible	1	
62276	Douvain	In								Faible	2	
62277	Drocourt									Faible	2	
62278	Drouvin-Le-Marais				In					Faible	1	
62279	Duiséne									Faible	1	
62280	Dury									Faible	1	
62281	Echlinghen				In					Faible	1	
62282	Eclimoux									Faible	1	
62283	Ecolvres									Très faible	1	
62284	Ecourt-Saint-Quentin									Faible	1	
62285	Ecoussi-Saint-Melin									Faible	1	
62286	Ecquedecques				In					Faible	1	

Liste des communes où s'applique l'obligation d'annexer un état des risques et pollutions à tout contrat de vente ou de location

Insee	Communes	PPR Naturel						PPR Technologique		PPR Miner	Zone de alémité	Zone à potentiel redon	Secour d'information des sols
		Prescrit			Approuvé			Prescrit	Approuvé	Approuvé	1 : très faible 2 : faible 3 : moyen	Pollution des sols	
		Inondation	Mouvement de terrain	Inondation Mouvement de terrain	Inondation	Mouvement de terrain	Submersion marine						
62288	Écaques	In									Faible	1	
62289	Éculles										Très faible	1	
62290	Écurie										Faible	1	
62291	Élou-Dit-Leuvello	In									Faible	2	
62292	Élmes				In						Faible	1	
62293	Embry	In									Faible	1	
62295	Enquin-Les-Guinegatte										Faible	2	
62296	Enquin-Sur-Ballons										Faible	1	
62297	Eperlecques	In	Mvt		In						Faible	1	
62298	Epinoy										Modéré	1	
62299	Eps	In									Faible	1	
62300	Equihen-Plage					Mvt					Faible	1	
62301	Équine										Faible	1	
62302	Ergny				In						Faible	1	
62303	Érin										Faible	1	
62304	Émy-Saint-Julien										Faible	1	
62306	Évillers										Faible	1	
62307	Escalles					Mvt					Faible	1	
62308	Escœuvres										Faible	1	
62309	Esquerdas				In						Faible	1	
62310	Essars				In						Faible	1	
62311	Estœvelles								To, Th, Sp		Faible	2	
62312	Estreo								Th, Sp		Très faible	1	
62313	Estree-Blanche	In									Faible	2	
62314	Estree-Cauchy				In						Faible	1	
62315	Estreelles	In									Très faible	1	
62316	Estree-Wamin										Très faible	1	
62317	Étaling										Faible	1	
62318	Éteples				In						Très faible	1	
62319	Étampigny						SubM				Faible	1	
62320	Etrun										Faible	1	
62321	Évin-Malmanson										Faible	2	
62322	Famechon										Très faible	1	
62323	Fempoux										Faible	1	
62324	Farbus										Faible	1	
62325	Feuquembergues				In						Faible	1	
62326	Favreuil										Faible	1	
62327	Févin-Palfart			In-Mvt							Faible	3	
62328	Ferfay				In						Faible	2	
62329	Ferques										Faible	2	
62330	Festubert				In						Faible	1	
62331	Fouchy									To, Th, Sp	Faible	1	
62332	Ficheux										Faible	1	
62333	Fiefs										Faible	1	
62334	Fiennes				In						Faible	2	
62335	Fillevres										Très faible	1	
62336	Flechin										Faible	3	
62337	Flers										Très faible	1	
62338	Flourbeix										Faible	1	
62339	Fléury										Faible	1	
62340	Floringhem				In						Faible	1	
62341	Fonquevillers										Très faible	1	
62342	Fontaine-Les-Boulers										Faible	1	
62343	Fontaine-Les-Croisilles										Faible	1	
62344	Fontaine-Les-Hermans				In						Faible	1	
62345	Fontaine-L'Étalon										Très faible	1	
62346	Fortel-En-Artois										Très faible	1	
62347	Fosseux										Faible	1	
62348	Foufflin-Ricametz										Faible	1	
62349	Fouquereuil				In						Faible	2	
62350	Fouquères-Les-Bathons				In						Faible	2	
62351	Fouquères-Les-Lens	In									Faible	2	
62352	Framécourt										Très faible	1	
62353	Frenicourt		Mvt								Faible	1	
62354	Fronoy	In									Très faible	1	
62355	Fresnes-Les-Montauban										Faible	1	
62356	Fresnicourt-La-Dolmen	In			In						Faible	2	
62357	Fresnoy										Très faible	1	
62358	Fresnoy-En-Gohelle										Faible	1	
62359	Fressin	In									Très faible	1	
62360	Frothun				In						Faible	1	
62361	Frovent										Très faible	1	
62362	Froville				In						Faible	1	X

Liste des communes où s'applique l'obligation d'annexer un état des risques et pollutions à tout contrat de vente ou de location

Insee	Communes	PPR Naturel					PPR Technologique		PPR Météo	Zone de sismicité	Zone à potentiel radon 1 : très faible 2 : faible 3 : moyen	Secteur d'information des sols Pollution des sols	
		Précipité			Approuvé			Précipité					Approuvé
		Inondation	Mouvement de terrain	Inondation Mouvement de terrain	Inondation	Mouvement de terrain	Submersion marine						
62383	Frevin-Capelle									Faible	1		
62384	Fruges	In								Faible	1		
62385	Galemetz									Très faible	1		
62386	Gauchin-Legal				In					Faible	1		
62387	Gauchin-Verlongt									Faible	1		
62388	Gaudiempre		Mvt							Très faible	1		
62389	Gavrelle									Faible	1		
62370	Genes-Ivergny	In								Très faible	1		
62371	Givency-En-Gohelle		Mvt							Faible	2		
62372	Givency-Le-Noble									Faible	1		
62373	Givency-Les-La-Bassee									Faible	1		
62374	Gomlecourt									Faible	1		
62375	Gommecourt									Très faible	1		
62376	Gonnhem				In					Faible	1		
62377	Gosnay				In					Faible	1		
62378	Gouvas									Faible	1		
62379	Gouy-En-Artois									Très faible	1		
62380	Gouy-Servins								To, Th, Sp	Faible	1		
62381	Gouy-En-Tamels									Faible	1		
62382	Gouy-Saint-Andre									Très faible	1		
62383	Gouy-Sous-Ballonno									Faible	1		
62384	Graincourt-Les-Havrincourt									Faible	1		
62385	Grand-Rullecourt									Très faible	1		
62386	Grenay									Faible	2		
62387	Grevillers									Très faible	1		
62388	Grigny	In								Très faible	1		
62389	Grincourt-Les-Pas									Très faible	1		
62390	Groffliers					SubM				Très faible	1		
62391	Guarbecquo									Faible	1		
62392	Guemappe		Mvt							Faible	1		
62393	Guemps									Faible	1		
62395	Guigny									Très faible	1		
62396	Guinecourt									Très faible	1		
62397	Guines				In					Faible	1		
62398	Gusy				In					Très faible	1		
62399	Habanq									Faible	1		
62400	Haillicourt				In					Faible	2		
62401	Haisnes	In								Faible	2		
62402	Halinghen									Faible	1		
62403	Hailnes				In					Faible	1		
62404	Hailoy									Très faible	1		
62405	Hambelain-Les-Prés									Faible	1		
62406	Hameincourt									Faible	1		
62407	Ham-En-Artois				In					Faible	1		
62408	Hamos-Bouvros				In					Faible	1		
62409	Harnescamps									Très faible	1		
62410	Haplincourt									Faible	1		
62411	Haravesnes									Très faible	1		
62412	Hardinghen									Faible	2		
62413	Harnes		Mvt							Faible	2		
62414	Haucourt									Faible	1		
62415	Haute-Avesnes									Faible	1		
62416	Haulecloque									Très faible	1		
62417	Haut-Lognin									Faible	1		
62418	Haut-Lognin									Faible	1		
62419	Haut-Lognin									Faible	1		
62420	Havrincourt									Faible	1		
62421	Havrincoeur									Très faible	1		
62422	Hébuteme									Faible	1		
62423	Helleul				In					Faible	1		
62424	Hendecourt-Les-Cagnicourt									Faible	1		
62425	Hendecourt-Les-Ransart									Faible	1		
62426	Hennel									Faible	1		
62427	Henin-Beaumont	In							Mln	Faible	2	X	
62428	Henin-Sur-Cojeul									Faible	1		
62429	Henneveux				In					Faible	1		
62430	Henri									Très faible	1		
62431	Herbalinghen									Faible	1		
62432	Hericourt									Très faible	1		
62433	Hericourt									Très faible	1		
62434	La Herliere									Très faible	1		
62435	Herlicourt									Très faible	1		
62436	Herlin-Le-Sec									Très faible	1		
62437	Herly				In					Faible	1		
62438	Hermaville									Faible	1		
62439	Hermelinghen									Faible	2		

Liste des communes où s'applique l'obligation d'annexer un état des risques et pollutions à tout contrat de vente ou de location

Insee	Communes	PPR Naturel					PPR Technologique		PPR Miner	Zone deismicité	Zone A potentiel redon 1: très faible 2: faible 3: moyen	Secteur d'information des sols Pollution des sols	
		Prescrit			Approuvé			Prescrit	Approuvé				Approuvé
		Inondation	Mouvement de terrain	Inondation	Inondation	Mouvement de terrain	Submersion marine						
62440	Hemles		Mvt							Faible	1		
62441	Hemlin				In					Faible	1		
62442	Hemlocourt									Faible	1		
62443	Hersin-Coupligny				In					Faible	2		
62444	Hervelinghen				In					Faible	1		
62445	Hosdigneul-Les-Bethune				In					Faible	1		
62446	Hosdigneul-Les-Boulogne				In					Faible	1		
62447	Hesdin									Très faible	1		
62448	Hesdin-Labbe		Mvt		In					Faible	1		
62449	Hesmond	In								Très faible	1		
62450	Heslus									Faible	1		
62451	Héchin	In								Faible	1		
62452	Houlinghem									Faible	1		
62453	Hexecques	In								Faible	1		
62454	Hingas		Mvt							Faible	1		
62455	Hocquinghen				In					Faible	1		
62456	Houchin				In					Faible	2		
62457	Houdain				In					Faible	2		
62458	Houffo	In								Faible	1		
62459	Houvin-Houvignoul									Très faible	1		
62460	Hubersent	In								Faible	1		
62461	Huby-Saint-Leu									Très faible	1		
62462	Huclier									Faible	1		
62463	Huqueville	In								Faible	1		
62464	Hulluch									Faible	2		
62465	Humbercampa									Très faible	1		
62466	Humbert									Faible	1		
62467	Humerouille									Faible	1		
62468	Humleres									Très faible	1		
62469	Inchy-En-Artois									Faible	1		
62470	Incourt									Très faible	1		
62471	Mellinghem ex: Inghem Et									Faible	1		
62472	Hathous									Très faible	1		
62473	Inxent	In						To, Th, Sp		Faible	1		
62474	Isbergues				In					Faible	1		
62475	Ivergny									Très faible	1		
62476	Izol-Les-Equerchin									Faible	1		
62477	Izol-Les-Hameaux									Faible	1		
62478	Joumy									Faible	1		
62479	Labouvriers				In			To, Th, Sp		Faible	2		
62480	Labourse				In					Faible	2		
62481	Labroye	In								Très faible	1		
62483	Lacres									Faible	1		
62484	Lagnicourt-Marcel									Faible	1		
62485	Lalres									Faible	1		
62486	Lambres									Faible	1		
62487	Landrethun-Le-Nord				In					Faible	2		
62488	Landrethun-Les-Andres				In					Faible	1		
62489	Lepugney				In			To, Th, Sp		Faible	1		
62490	Letro-Saint-Quentin									Faible	1		
62491	Lavanille									Faible	1		
62492	Leblez									Très faible	1		
62493	Lebucquiere									Faible	1		
62494	Lechoffe									Faible	1		
62495	Ledinghem									Faible	1		
62496	Lefaux									Très faible	1		
62497	Leforest	In						Sp		Faible	2		
62498	Lens	In								Faible	2		
62499	Lepine									Très faible	1	X	
62500	Lespesses				In					Faible	1		
62501	Lesplnoy				In					Très faible	1		
62502	Lestrem				In					Faible	1		
62503	Leubringhen									Faible	2		
62504	Laulinghem									Faible	1		
62505	Leulinghen-Bernois									Faible	2		
62506	Licoques				In					Faible	2		
62507	Liencourt									Très faible	1		
62508	Lleres				In					Faible	2		
62509	Lialros									Faible	1		
62510	Llevin	In							Min	Faible	2		
62511	Ligneresle									Faible	1		
62512	Ligny-Les-Arle									Faible	2		
62513	Ligny-Sur-Canche									Très faible	1		

Liste des communes où s'applique l'obligation d'annexer un état des risques et pollutions à tout contrat de vente ou de location

Insee	Communes	PPR Naturel					PPR Technologique		PPR Mixte	Zone de sismicité	Zone à potentiel redon 1 : très faible 2 : faible 3 : moyen	Secteur d'information des sols Potentiel des sols
		Prescrit			Approuvé		Prescrit	Approuvé	Approuvé			
		Inondation	Mouvement de terrain	Inondation Mouvement de terrain	Inondation	Mouvement de terrain Submersion marine						
62514	Ligny-Saint-Flochel									Faible	1	
62516	Ligny-Thilloy	In								Très faible	1	
62518	Lillers				In					Faible	1	
62517	Linghem									Faible	1	
62518	Linzeux									Très faible	1	
62519	Liebourg									Faible	1	
62520	Locon				In					Faible	1	
62521	La Loge									Très faible	1	
62522	Loison-Sur-Creuques									Très faible	1	
62523	Loison-Sous-Lens				In					Faible	2	
62524	Longfesse				In					Faible	1	
62526	Longuenesse				In					Faible	1	
62528	Longueville									Faible	1	
62527	Longvillers	In								Très faible	1	
62528	Loos-En-Gohelle							Min		Faible	2	
62529	Lorslès									Faible	1	
62530	Lottinghem				In					Faible	1	
62531	Louches				In					Faible	1	
62532	Lozinghem				In					Faible	1	
62533	Lugy	In								Faible	1	
62534	Lumbres				In					Faible	1	
62535	La Madelaine-Sous-Montrouil				In					Très faible	1	
62538	Magdecourt-En-Comte				In					Faible	1	
62537	Magnicourt-Sur-Canche									Très faible	1	
62539	Maintenay									Très faible	1	
62539	Maisnil									Faible	1	
62540	Maisnil-Les-Ruitz				In					Faible	2	
62541	Maisnilcelle									Faible	1	
62542	Malzières									Faible	1	
62543	Manetzel	In								Faible	1	
62544	Manin									Faible	1	
62545	Maninghem									Faible	1	
62546	Maninghem-Henne				In					Faible	1	
62547	Marant									Très faible	1	
62548	Marck						SubM			Faible	1	
62549	Marconne									Très faible	1	
62550	Marconnelle									Très faible	1	
62551	Mareuil				In					Très faible	1	
62552	Maresquel-Ecquemoucourt				In					Très faible	1	X
62553	Marast				In					Faible	1	
62554	Maresville									Très faible	1	
62555	Marles-Les-Mines				In					Faible	2	
62556	Marles-Sur-Canche				In					Très faible	1	
62557	Maroiville									Faible	1	
62558	Marquay									Faible	1	
62559	Marquion							To, Th, Sp		Faible	1	
62560	Marquise									Faible	2	
62561	Martinpuich									Très faible	1	
62562	Matringhem	In								Faible	1	
62563	Mazingarbe				In			To, Th, Sp		Faible	2	
62564	Mazinghem									Faible	2	
62565	Moncas	In								Faible	1	
62566	Menneville	In			In					Faible	1	
62567	Mantque-Nortbecourt									Faible	1	
62568	Marcatel									Faible	1	
62569	Merek-Saint-Lévin				In					Faible	1	
62570	Mericourt									Faible	2	
62571	Merlimont									Très faible	1	
62572	Metz-En-Coulure									Faible	1	
62573	Meurchin	In						To, Th, Sp		Faible	2	
62574	Mingoval				In					Faible	1	
62576	Moncheaux-Les-Frévent									Très faible	1	
62577	Monchel-Sur-Canche									Très faible	1	
62578	Monchiel									Faible	1	
62579	Monchy-Au-Bois									Très faible	1	
62580	Monchy-Breton				In					Faible	1	
62581	Monchy-Cayeux									Faible	1	
62582	Monchy-Le-Preux									Faible	1	
62583	Mondicourt									Très faible	1	
62584	Mont-Bernanchon				In					Faible	1	
62585	Montcaveil									Très faible	1	
62588	Montenescourt									Faible	1	
62587	Montigny-En-Gohelle									Faible	2	

Liste des communes où s'applique l'obligation d'annexer un état des risques et pollutions à tout contrat de vente ou de location

Insee	Communes	PPR Naturel						PPR Technologique		PPR Nuis	Zone de démarcation	Zone à potentiel redon	Secteur d'information des sols
		Prescrit			Approuvé			Prescrit	Approuvé	Approuvé	1 : très faible 2 : faible 3 : moyen		
		Inondation	Mouvement de terrain	Inondation Mouvement de terrain	Inondation	Mouvement de terrain	Submersion marine						
62588	Montreuil-sur-Mer				In						Très faible	1	
62589	Mont-Saint-Eloi										Faible	1	
62590	Monts-En-Ternois										Très faible	1	
62591	Morchies										Faible	1	
62592	Moringham										Faible	1	
62593	Morval										Très faible	1	
62594	Mory										Faible	1	
62595	Moutie	In									Faible	1	
62596	Moutiez										Très faible	1	
62597	Moyenneville										Faible	1	
62598	Muncq-Nieurlet				In						Faible	1	
62599	Nabringhen										Faible	1	
62600	Nedon				In						Faible	1	
62601	Nedonchel				In						Faible	1	
62602	Nempont-Saint-Firmin	In									Très faible	1	
62603	Nesles				In						Faible	1	
62604	Neufchâtel-Hardelot	In									Faible	1	
62605	Neufotte										Très faible	1	
62606	Neuve-Chapelle										Faible	1	
62607	Neuville-Au-Cornet										Très faible	1	
62608	Neuville-Bourjival		Mvt								Faible	1	
62609	Neuville-Saint-Vaast										Faible	1	
62610	Neuville-Sous-Montreuil				In						Très faible	1	
62611	Neuville-Vilasse										Faible	1	
62612	Neuville										Faible	1	
62613	Nielles-Les-Bloquin				In						Faible	1	
62614	Nielles-Les-Ardres				In						Faible	1	
62615	Nielles-Les-Cafels				In						Faible	1	
62616	Noeux-Les-Auxl	In									Très faible	1	
62617	Noeux-Les-Mines				In				Min		Faible	2	
62618	Nordausques				In						Faible	1	
62619	Noreuil										Faible	1	
62620	Norrent-Fonlès	In									Faible	1	
62621	Nortkerque				In						Faible	1	
62622	Nort-Louvinghem										Faible	1	
62623	Nouvelle-Eglise										Faible	1	
62624	Noyelles-Godault										Faible	2	
62626	Noyelles-Les-Humieres										Très faible	1	
62628	Noyelles-Les-Vermelles										Faible	1	
62627	Noyelles-Sous-Bellonne										Faible	1	
62628	Noyelles-Sous-Lens										Faible	2	
62029	Noyelle										Faible	1	
62030	Noyelle-Vion										Faible	1	
62631	Nuncq-Hautecote										Très faible	1	
62632	Oblinghem				In						Faible	1	
62633	Oeuf-En-Ternois										Très faible	1	
62634	Offekerque										Faible	1	
62635	Offin										Très faible	1	
62636	Offrehun										Faible	1	
62637	Oignies				In						Faible	2	
62638	Oisy-Le-Vorger										Moderé	1	
62639	Oppy										Faible	1	
62640	Orville										Très faible	1	
62641	Ostreville										Faible	1	
62642	Ourton				In						Faible	1	
62643	Ouroau				In						Faible	1	
62644	Ouve-Wirquin				In						Faible	1	
62645	Oye Plage					SubM					Faible	1	
62646	Palluel		Mvt								Faible	1	
62647	Le Parcq	In									Très faible	1	
62648	Parenty	In									Faible	1	
62649	Pas-En-Artois										Très faible	1	
62650	Pelves										Faible	1	
62651	Penin										Faible	1	
62652	Pernes				In						Faible	1	
62653	Pernes-Les-Boulogne				In						Faible	1	
62654	Peuplingues				In						Faible	1	
62655	Pierremont										Faible	1	
62656	Pihem										Faible	1	
62657	Pihen-Les-Guines				In						Faible	1	
62658	Pillefaux				In						Faible	1	
62659	Planques	In									Faible	1	
62660	Plouvan										Faible	1	

Liste des communes où s'applique l'obligation d'annexer un état des risques et pollutions à tout contrat de vente ou de location

Insee	Communes	PPR Naturel					PPR Technologique		PPR Météo	Zone de sismicité	Zone à potentiel redon 1 : très faible 2 : faible 3 : moyen	Secour d'information des sols Pollution des sols	
		Prescrit			Approuvé			Prescrit	Approuvé				Approuvé
		Inondation	Mouvement de terrain	Inondation Mouvement de terrain	Inondation	Mouvement de terrain	Submersion marine						
62661	Bouiri-Plumolzon				In					Très faible	1		
62662	Polincove				In					Faible	1		
62663	Pommers									Très faible	1		
62664	Pontiller									Très faible	1		
62665	Le Ponceh	In								Très faible	1		
62666	Pont-A-Vandin							Th, Sp		Faible	2	X	
62667	Le Portel					Mvt				Faible	1		
62668	Predefin									Faible	1		
62669	Pressy				In					Faible	1		
62670	Preures									Faible	1		
62671	Pronville		Mvt							Faible	1		
62672	Pulsieux									Très faible	1		
62673	Queant									Faible	1		
62674	Quelmos									Faible	1		
62675	Quercamps									Faible	1		
62676	Quèrnes	In								Faible	1		
62677	La Quenoy-En-Artels									Très faible	1		
62678	Quesques				In					Faible	1		
62679	Questrocques				In					Faible	1		
62680	Quiry-La-Motte									Faible	1		
62681	Quistade									Faible	1		
62682	Quiten									Faible	1		
62683	Quoux-Haut-Mainil									Très faible	1		
62684	Requinghem									Faible	1		
62685	Radinghem	In								Faible	1		
62686	Ramecourt	In								Faible	1		
62688	Rang-Du-Fliers						SubM			Très faible	1		
62689	Ransart									Faible	1		
62690	Raye-Sur-Auhès									Très faible	1		
62691	Saint-Augustin	In								Faible	1		
62692	Rebargues				In					Faible	2		
62693	Robreuve-Ranchicourt				In					Faible	1		
62694	Robreuve-Sur-Canche									Très faible	1		
62695	Rebrevielle	In								Très faible	1		
62696	Reclinghem	In								Faible	3		
62697	Recourt									Faible	1		
62698	Reques-Sur-Course	In								Très faible	1		
62699	Reques-Sur-Hem				In					Faible	1		
62700	Regnauvile									Très faible	1		
62701	Rely									Faible	1		
62702	Remilly-Wirquin				In					Faible	1		
62703	Remy									Faible	1		
62704	Renly				In					Faible	1		
62705	Rely				In					Faible	3		
62706	Richebourg				In					Faible	1		
62708	Riencourt-Les-Bapaume									Faible	1		
62709	Riencourt-Les-Cagnicourt									Faible	1		
62710	Rimboval	In								Faible	1		
62711	Rinxent									Faible	2		
62712	Rivière									Faible	1		
62713	Robecq				In					Faible	1		
62714	Roclincourt									Faible	1		
62715	Requigny		Mvt							Faible	1		
62716	Rodellinghem				In					Faible	1		
62717	Rodillécourt	In								Faible	1		
62718	Roux									Faible	1		
62719	Rollencourt	In	Mvt							Très faible	1		
62720	Rombly									Faible	1		
62721	Roquetotte	In								Faible	1		
62722	Rougefay									Très faible	1		
62723	Roussent									Très faible	1		
62724	Rouvroy									Faible	2		
62725	Royon	In								Faible	1		
62726	Ruisseauville									Faible	1		
62727	Ruilz	In			In					Faible	2		
62728	Rumaucourt									Faible	1		
62729	Rumilly				In					Faible	1		
62730	Ruminghem				In					Faible	1		
62731	Ruyaucourt									Faible	1		
62732	Sachin				In					Faible	1		
62733	Sally-Au-Bois									Très faible	1		
62734	Sally-En-Ostrevent									Faible	1		
62735	Sally-Labourse									Faible	2		

Liste des communes où s'applique l'obligation d'annexer un état des risques et pollutions à tout contrat de vente ou de location

Insee	Communes	PPR Naturel					PPR Technologique		PPR Miner	Zone de sismicité	Zone à potentiel résidentiel	Secteur d'information des sols	
		Prescrit			Approuvé			Prescrit	Approuvé				Approuvé
		Inondation	Mouvement de terrain	Inondation Mouvement de terrain	Inondation	Mouvement de terrain	Submersion marine						
62738	Sailly-Sur-La-Lys				In					Faible	1		
62737	Sains-En-Gohelle									Faible	2		
62738	Sains-les-Fressin									Faible	1		
62739	Sains-Les-Marquion									Faible	1		
62740	Sains-Les-Pames				In					Faible	1		
62741	Saint-Amend									Très faible	1		
62742	Saint-Aubin									Très faible	1		
62743	Sainte-Austreberte	In								Très faible	1		
62744	Sainte-Catherine									Faible	1		
62745	Saint-Denois	In								Très faible	1		
62746	Saint-Etienne-Au-Mont				In					Faible	1		
62747	Saint-Floris				In					Faible	1		
62748	Saint-Folquin									Faible	1		
62749	Saint-Georges									Très faible	1		
62750	Saint-Hilaire-Cottes				In					Faible	2		
62751	Saint-Inglovert				In					Faible	1		
62752	Saint-Josse				In		SubM			Très faible	1		
62753	Saint-Laurent-Blangy							To, Th, Sp		Faible	1		
62754	Saint-Leger	In								Faible	1		
62755	Saint-Leonard				In					Faible	1		
62756	Sainte-Marie-Kerque									Faible	1		
62757	Saint-Martin-Lez-Tallinghem	In								Faible	1		
62758	Saint-Martin-Boulogne				In					Faible	1		
62759	Saint-Martin-Chocquel				In					Faible	1		
62760	Saint-Martin-D'Hardinghem				In					Faible	1		
62761	Saint-Martin-Sur-Cojeul									Faible	1		
62762	Saint-Michel-Sous-Bois									Faible	1		
62763	Saint-Michel-Sur-Temoise	In								Faible	1		
62764	Saint-Nicolas									Faible	1		
62765	Saint-Omer									Faible	1		
62766	Saint-Omer-Cappelle									Faible	1		
62767	Saint-Pol-Sur-Temoise	In	Mvt							Faible	1		
62768	Saint-Remy-Au-Bois	In								Très faible	1		
62769	Saint-Tricat				In					Faible	1		
62770	Saint-Venant				In					Faible	1		
62771	Sallaumines									Faible	2		
62772	Salperwick	In								Faible	1		
62773	Samer				In					Faible	1		
62774	Sangatte				In	Mvt	SubM			Faible	1		
62775	Sanghen									Faible	1		
62776	Sapignies									Faible	1		
62777	Le Sars									Très faible	1		
62778	Sars-Le-Bois									Très faible	1		
62779	Sarton									Très faible	1		
62780	Sauchy-Cauchy									Faible	1		
62781	Sauchy-Lestree									Modéré	1		
62782	Saudumont							To, Th, Sp		Faible	1		
62783	Saulchoy	In								Très faible	1		
62784	Saulty									Très faible	1		
62785	Savy-Berfette		Mvt							Faible	1		
62786	Selles				In					Faible	1		
62787	Sempy									Très faible	1		
62788	Seninghem	In								Faible	1		
62789	Senlecques									Faible	1		
62790	Serifs	In								Faible	1		
62791	Sericourt									Très faible	1		
62782	Serques	In								Faible	1		
62793	Servins		Mvt		In					Faible	1		
62794	Selques				In					Faible	1		
62795	Sibiville	In								Très faible	1		
62796	Simencourt									Faible	1		
62797	Siracourt									Faible	1		
62798	Sombin									Très faible	1		
62799	Somus									Très faible	1		
62800	Souastre									Très faible	1		
62801	Souchez									Faible	1		
62802	Le Soutch									Très faible	1		
62803	Surgues									Faible	1		
62804	Sus-Saint-Leger									Très faible	1		
62805	Tangry				In					Faible	1		
62806	Tardinghem						SubM			Faible	1		
62808	Teneur									Faible	1		
62809	Tomas							To, Th, Sp		Faible	1		

Liste des communes où s'applique l'obligation d'annexer un état des risques et pollutions à tout contrat de vente ou de location

Insee	Communes	PPR Naturel					PPR Technologique		PPR Aléa	Zone de sismicité	Zone à potentiel radar	Secteur d'information des sols	
		Prescrit			Approuvé			Prescrit	Approuvé				Approuvé
		Inondation	Mouvement de terrain	Inondation Mouvement de terrain	Inondation	Mouvement de terrain	Submersion marine						
62810	Tholus									Faible	1		
62811	Therouanne	In								Faible	1		
62812	Thiembroune	In								Faible	1		
62813	La Thuloye				In					Faible	1		
62814	Thieville									Très faible	1		
62815	Tigny-Noyelle	In								Très faible	1		
62816	Tilloy-Les-Harmaville									Faible	1		
62817	Tilloy-Les-Moffelines							To, Th, Sp		Faible	1		
62818	Tilly-Capelle	In								Faible	1		
62819	Tilques	In								Faible	1		
62820	Tincques									Faible	1		
62821	Tingry				In					Faible	1		
62822	Tollent									Très faible	1		
62823	Torcy	In								Faible	1		
62824	Tortefontaine									Très faible	1		
62825	Tortoesno									Faible	1		
62826	Le Touquet-Paris-Plage					SubM				Très faible	1		
62827	Tournem-sur-La-Hem				In					Faible	1		
62828	Tramecourt									Faible	1		
62829	Le Transloy									Très faible	1		
62830	Trescault									Faible	1		
62831	Troisvaux									Faible	1		
62832	Tubersant	In								Très faible	1		
62833	Vacquerille-Le-Boucq									Très faible	1		
62834	Vacquerille-Erqueres									Très faible	1		
62835	Valhuon				In					Faible	1		
62836	Vaudincourt				In					Faible	2		
62837	Vaudringhem									Faible	1		
62838	Vaux	In	Mvt							Très faible	1		
62839	Vaux-Vraucourt									Faible	1		
62840	Velu									Faible	1		
62841	Vendin-Les-Bellune									Faible	2		
62842	Vendin-Le-Vial							To, Th, Sp		Faible	2		
62843	Verchin									Faible	1		
62844	Verchocq				In					Faible	1		
62845	Verlincourt				In					Faible	1		
62846	Vermelles									Faible	2		
62847	Verquigneul				In					Faible	2		
62848	Verquin				In					Faible	2		
62849	Verlon						SubM			Très faible	1		
62850	Viell-Hesdin									Très faible	1		
62851	Vielle-Chapelle				In					Faible	1		
62852	Vielle-Eglise									Faible	1		
62853	Viell-Moutier				In					Faible	1		
62854	Villers-Au-Bols									Faible	1		
62855	Villers-Au-Flos									Faible	1		
62856	Villers-Brulin				In					Faible	1		
62857	Villers-Chatel				In					Faible	1		
62858	Villers-Les-Cagnicourt							To, Th, Sp		Faible	1		
62859	Villers-Lhopital									Très faible	1		
62860	Villers-Sir-Simon									Faible	1		
62861	Vimy									Faible	2		
62862	Vincy	In								Faible	1		
62863	Violaives									Faible	1		
62864	Vie-En-Artois									Faible	1		
62865	Vitry-En-Artois									Faible	1	X	
62866	Waben					SubM				Très faible	1		
62867	Wacquinghem									Faible	1		
62868	Wail									Très faible	1		
62869	Wailly							Th, Sp		Faible	1		
62870	Wailly-Beaucamp									Très faible	1		
62871	Wambercourt	In								Très faible	1		
62872	Wamin									Très faible	1		
62873	Wancourt									Faible	1		
62874	Wanquelin									Faible	1		
62875	Wardrecques									Faible	1		
62876	Wardrecourt-Eaucourt	In								Très faible	1		
62877	Wardrecourt-Les-Pas									Très faible	1		
62878	Wartus									Faible	1		
62879	Wartuzel									Très faible	1		
62880	Le Wasl				In					Faible	1		
62881	Beauvois-Wavans									Très faible	1		
62882	Wavans-Sur-Laa				In					Faible	1		

Liste des communes où s'applique l'obligation d'annexer un état des risques et pollutions à tout contrat de vente ou de location

Insee	Communes	PPR Naturel					PPR Technologique		PPR Minier	Zone de sismicité	Zone à potentiel radon 1 : très faible 2 : faible 3 : moyen	Secteur d'information des sols Pollution des sols	
		Précrit			Approuvé			Précrit	Approuvé				Approuvé
		Inondation	Mouvement de terrain	Inondation Mouvement de terrain	Inondation	Mouvement de terrain	Submersion marine						
62883	Wavrans-Sur-Ternoise									Faible	1		
62885	Westrehem									Faible	3		
62886	Wicquinghem				In					Faible	1		
62887	Widhem									Faible	1		
62888	Wierre-Au-Bois				In					Faible	1		
62889	Wierre-Effroy				In					Faible	1		
62890	Wileman	In								Très faible	1		
62891	Willecourt									Très faible	1		
62892	Wilverval									Faible	1		
62893	Wimereux					Mvt	SubM			Faible	1		
62894	Wimille				In		SubM			Faible	1		
62895	Wingles	In						To, Th, Sp		Faible	2		
62896	Wivignes				In					Faible	1		
62897	Wismes									Faible	1		
62898	Wisques									Faible	1		
62899	Wissart					Mvt	SubM			Faible	1		
62900	Willemeuse									Faible	1		
62901	Willes	In								Faible	1		
62902	Wizernes				In					Faible	1		
62903	Zoteux									Faible	1		
62904	Zouefques				In					Faible	1		
62905	Zudousques									Faible	1		
62906	Zurkerque				In					Faible	1		
62907	Libercourt				In					Faible	2		
62908	La Capelle-les-Boulogne									Faible	1		
62909	Ytres									Faible	1		

ARRAS, le 14 AVR. 2022
 le Préfet
 Louis LE FRANC