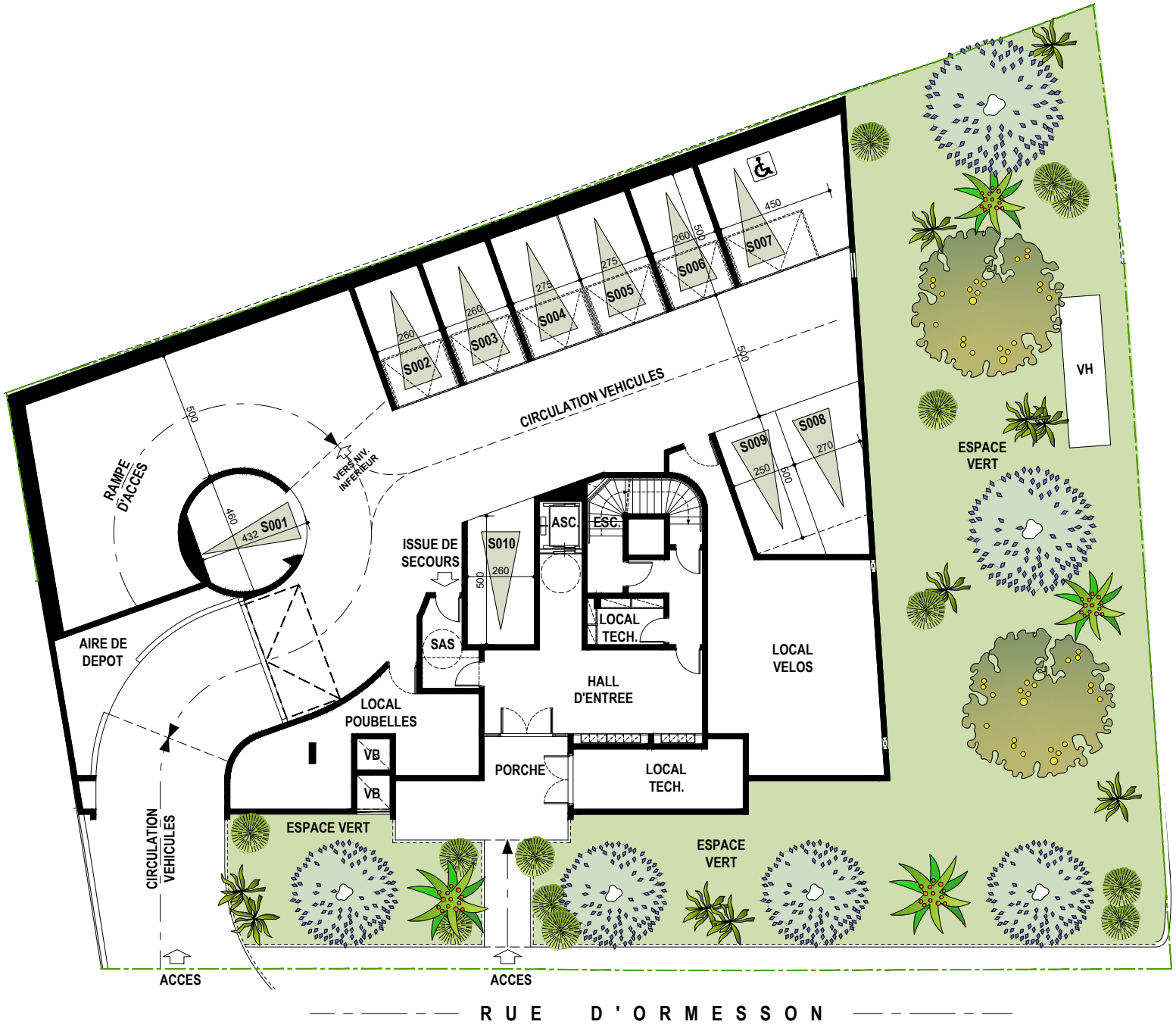

Lady DAYANA

05 / 11, Rue d'Ormesson - 06110 - LE CANNET

Une réalisation de :

S.C.C.V. DAYANA

AEI PROMOTION IMMOBILIERE

aeipromotion.com

REZ DE CHAUSSEE

RT 2012 REGLEMENTATION THERMIQUE

Nota :

Plan non contractuel. Ce plan est établi à titre provisoire, sur la base des plans de Permis de Construire. Des modifications sont susceptibles d'être apportées à ce plan en fonction des nécessités techniques de la réalisation, tant en ce qui concerne les dimensions libres, que l'équipement ou la configuration des jardins. Les dimensions, hauteur ,largeurs, surfaces sont approximatives et sont soumises aux tolérances dimensionnelles réglementaires. Des passages de canalisations, des retombées de poutres ou le dimensionnement de la structure sont susceptibles d'impacter certaines places de parkings.

0 2 4 6 mètres

Indice : -

Date : 09/11/2022