

Etat des risques

En application des articles L 125-5, L 125-6, L125-7 et L 556-2 du Code de l'Environnement et de l'article L 121-22-5 du Code de l'Urbanisme



Réalisé en commande* par	Media Immo
Pour le compte de	MARTIN TEILLOT NOTAIRES ASSOCIES SCP
Numéro de dossier	VEFA EIFFAGE/.
Date de réalisation	05/02/2024

Localisation du bien	rue de l'Etang, rue des Salins et rue de la Rochefoucault 63000 CLERMONT FERRAND
Section cadastrale	HP 242, HP 243, HP 244, HP 245, HP 246, HP 247, HP 248, HP 249, HP 250
Altitude	384.55m
Données GPS	Latitude 45.77046 - Longitude 3.077822

Désignation du vendeur	EIFFAGE IMMOBILIER CENTRE EST
Désignation de l'acquéreur	<input type="text"/>

* Document réalisé sur commande par Media Immo qui en assume la pleine responsabilité. Ceci, sous couvert que les informations transmises par MARTIN TEILLOT NOTAIRES ASSOCIES SCP soient exactes.

EXPOSITION DE L'IMMEUBLE AU REGARD D'UN OU PLUSIEURS PLANS DE PREVENTION DE RISQUES				
Zonage réglementaire sur la sismicité : Zone 3 - Modérée			EXPOSÉ	-
Commune à potentiel radon de niveau 3			EXPOSÉ	-
Immeuble situé dans un Secteur d'Information sur les sols			NON EXPOSÉ	-
PPRn	Inondation par crue	Approuvé le 08/07/2016	EXPOSÉ	Voir prescriptions (1)
INFORMATIONS PORTÉES À CONNAISSANCE				
-	Mouvement de terrain Affaissements et effondrements	Informatif (2)	EXPOSÉ	-
-	Mouvement de terrain Argile (Loi ELAN)	Informatif (2)	EXPOSÉ	-

(1) **Information Propriétaire** : Votre immeuble est concerné par des prescriptions de travaux.

Vous devez répondre manuellement sur l'imprimé Officiel (page 2) si "OUI" ou "NON" les travaux prescrits par le règlement du ou des PPR ont été réalisés. (Ceci peut concerner les PPR naturels, miniers et technologiques). Pour plus d'informations, se référer au "Règlement Plan de Prévention et Prescriptions de Travaux".

(2) A ce jour, ce risque n'est donné qu'à titre **INFORMATIF** et n'est pas retranscrit dans l'Imprimé Officiel.

SOMMAIRE

Synthèse de votre Etat des Risques
Imprimé Officiel (feuille rose/violette)
Arrêtés de Catastrophes Naturelles / Déclaration de sinistres indemnisés
Extrait Cadastral
Zonage réglementaire sur la Sismicité
Cartographies des risques auxquelles l'immeuble est exposé
Annexes : Cartographies des risques auxquelles l'immeuble n'est pas exposé
Annexes : Arrêtés

Etat des risques

En application des articles L 125-5, L 125-6, L125-7 et L 556-2 du Code de l'Environnement et de l'article L 121-22-5 du Code de l'Urbanisme

Attention ! S'ils n'impliquent pas d'obligation ou d'interdiction réglementaire particulière, les aléas connus ou prévisibles qui peuvent être signalés dans les divers documents d'information préventive et concerner le bien immobilier, ne sont pas mentionnés par cet état.

Cet état est établi sur la base des informations mises à disposition par arrêté préfectoral n° 2021-049 du 26/05/2021 mis à jour le

Adresse de l'immeuble : rue de l'Etang, rue des Salins et rue de la Rochefoucault 63000 CLERMONT FERRAND
Cadastre : IIP 242, IIP 243, IIP 244, IIP 245, IIP 246, IIP 247, IIP 240, IIP 240, IIP 250

Situation de l'immeuble au regard d'un plan de prévention de risques naturels (PPRN)

> L'immeuble est situé dans le périmètre d'un PPR N
 prescrit anticipé approuvé date 08/07/2016 1 oui non

1 si oui, les risques naturels pris en compte sont liés à : autres

inondation crue torrentielle mouvements de terrain avalanches sécheresse / argile
 cyclone remontée de nappe feux de forêt séisme volcan

> L'immeuble est concerné par des prescriptions de travaux dans le règlement du PPRN 2 oui non

2 si oui, les travaux prescrits ont été réalisés oui non

Situation de l'immeuble au regard d'un plan de prévention de risques miniers (PPRM)

> L'immeuble est situé dans le périmètre d'un PPR M
 prescrit anticipé approuvé date 3 oui non

3 si oui, les risques miniers pris en compte sont liés à : mouvements de terrain autres

> L'immeuble est concerné par des prescriptions de travaux dans le règlement du PPRM 4 oui non

4 si oui, les travaux prescrits ont été réalisés oui non

Situation de l'immeuble au regard d'un plan de prévention de risques technologiques (PPRT)

> L'immeuble est situé dans le périmètre d'étude d'un PPRT prescrit et non encore approuvé 5 oui non

5 si oui, les risques technologiques pris en considération dans l'arrêté de prescription sont liés à : effet toxique effet thermique effet de surpression projection risque industriel

> L'immeuble est situé dans le périmètre d'exposition aux risques d'un PPR T approuvé oui non

> L'immeuble est situé dans un secteur d'expropriation ou de délaissement oui non

> L'immeuble est situé en zone de prescription 6 oui non

6 Si la transaction concerne un logement, les travaux prescrits ont été réalisés oui non

6 Si la transaction ne concerne pas un logement, l'information sur le type de risques auxquels l'immeuble est exposé ainsi que leur gravité, probabilité et cinétique, est jointe à l'acte de vente oui non

Situation de l'immeuble au regard du zonage sismique réglementaire

> L'immeuble est situé dans une commune de sismicité classée en
 zone 1 très faible zone 2 faible zone 3 modérée zone 4 moyenne zone 5 forte

Situation de l'immeuble au regard du zonage réglementaire à potentiel radon

> L'immeuble se situe dans une commune à potentiel radon classée en niveau 3 oui non

Information relative à la pollution de sols

> Le terrain se situe en secteurs d'information sur les sols (SIS) NC* oui non
* Non Communiqué (en cours d'élaboration par le représentant de l'Etat dans le département)

Situation de l'immeuble au regard du recul du trait de côte (RTC)

> L'immeuble est situé sur une commune exposée au recul du trait de côte et listée par décret n°2023-698 du 31 juillet 2023 oui non

> L'immeuble est situé dans une zone exposée au recul du trait de côte identifiée par un document d'urbanisme. NC* oui non
* Non Communiqué (en cours d'élaboration par le représentant de la commune)

Si oui, l'horizon temporel d'exposition au recul du trait de côte est :
 > d'ici à trente ans > compris entre trente et cent ans

> L'immeuble est-il concerné par des prescriptions applicables à cette zone ? oui non

> L'immeuble est-il concerné par une obligation de démolition et de remise en état à réaliser ? oui non

Information relative aux sinistres indemnisés par l'assurance à la suite d'une catastrophe N/M/T**

> L'immeuble a-t-il donné lieu au versement d'une indemnité à la suite d'une catastrophe N/M/T oui non
** catastrophe naturelle, minière ou technologique

Documents à fournir obligatoirement

Carte Sismicité, Zonage Réglementaire, Règlement concernant le bien, Fiche Sismicité, Fiche Radon, Liste de arrêtés de Catastrophes Naturelles.

Vendeur - Acquéreur

Vendeur : EIFFAGE IMMOBILIER CENTRE EST
 Acquéreur :
 Date : 05/02/2024 Fin de validité : 05/08/2024

Cet état, à remplir par le vendeur ou le bailleur, est destiné à être en annexe d'un contrat de vente ou de location d'un bien immobilier et à être remis, dès la première visite, au potentiel acquéreur par le vendeur. Il doit dater de moins de 6 mois et être actualisé, si nécessaire, lors de l'établissement de la promesse de vente, du contrat préliminaire ou de l'acte authentique.

Arrêtés de Catastrophes Naturelles / Déclaration de sinistres indemnisés

en application du chapitre IV de l'article L125-5 du Code de l'environnement

Préfecture : Puy-de-Dôme
Adresse de l'immeuble : rue de l'Etang, rue des Salins et rue de la Rochefoucault 63000 CLERMONT FERRAND
En date du : 05/02/2024

Sinistres indemnisés dans le cadre d'une reconnaissance de l'état de catastrophe naturelle

Type de catastrophe	Date de début	Date de Fin	Publication	JO	Indemnisé
Tempête	06/11/1982	10/11/1982	18/11/1982	19/11/1982	<input type="checkbox"/>
Inondations et coulées de boue	28/08/1983	28/08/1983	15/11/1983	18/11/1983	<input type="checkbox"/>
Mouvements de terrain consécutifs à la sécheresse	01/05/1989	31/12/1991	31/07/1992	18/08/1992	<input type="checkbox"/>
Inondations et coulées de boue	26/06/1990	27/06/1990	07/12/1990	19/12/1990	<input type="checkbox"/>
Mouvements de terrain différentiels consécutifs à la sécheresse et à la réhydratation des sols	01/01/1992	28/02/1998	15/07/1998	29/07/1998	<input type="checkbox"/>
Inondations et coulées de boue	27/05/1992	28/05/1992	04/02/1993	27/02/1993	<input type="checkbox"/>
Inondations et coulées de boue	09/06/1992	12/06/1992	04/02/1993	27/02/1993	<input type="checkbox"/>
Inondations et coulées de boue	05/08/1997	05/08/1997	12/03/1998	28/03/1998	<input type="checkbox"/>
Mouvements de terrain différentiels consécutifs à la sécheresse et à la réhydratation des sols	01/03/1998	31/12/2000	27/12/2001	18/01/2002	<input type="checkbox"/>
Inondations et coulées de boue	03/07/1999	03/07/1999	02/05/2000	19/05/2000	<input type="checkbox"/>
Inondations et coulées de boue	19/07/1999	19/07/1999	02/05/2000	19/05/2000	<input type="checkbox"/>
Inondations, coulées de boue et mouvements de terrain	25/12/1999	29/12/1999	29/12/1999	30/12/1999	<input type="checkbox"/>
Inondations et coulées de boue	03/06/2000	03/06/2000	06/11/2000	22/11/2000	<input type="checkbox"/>
Inondations et coulées de boue	04/06/2000	04/06/2000	06/11/2000	22/11/2000	<input type="checkbox"/>
Inondations et coulées de boue	12/08/2000	12/08/2000	12/02/2001	23/02/2001	<input type="checkbox"/>
Mouvements de terrain différentiels consécutifs à la sécheresse et à la réhydratation des sols	01/01/2001	30/09/2001	12/03/2002	28/03/2002	<input type="checkbox"/>
Mouvements de terrain différentiels consécutifs à la sécheresse et à la réhydratation des sols	01/01/2002	31/12/2002	30/04/2003	22/05/2003	<input type="checkbox"/>
Mouvements de terrain différentiels consécutifs à la sécheresse et à la réhydratation des sols	01/01/2016	31/03/2016	27/12/2017	16/02/2018	<input type="checkbox"/>
Mouvements de terrain différentiels consécutifs à la sécheresse et à la réhydratation des sols	01/07/2018	30/09/2018	16/07/2019	09/08/2019	<input type="checkbox"/>
Mouvements de terrain différentiels consécutifs à la sécheresse et à la réhydratation des sols	01/01/2019	30/09/2019	07/07/2020	29/07/2020	<input type="checkbox"/>
					<input type="checkbox"/>

Cochez les cases **Indemnisé** si, à votre connaissance, l'immeuble a fait l'objet d'une indemnisation suite à des dommages consécutifs à chacun des événements.

Etabli le :

Signature / Cachet en cas de prestataire ou mandataire

Vendeur : EIFFAGE IMMOBILIER CENTRE EST

Acquéreur :

Pour en savoir plus, chacun peut consulter en préfecture ou en mairie, le dossier départemental sur les risques majeurs, le document d'information communal sur les risques majeurs.

Définition juridique d'une catastrophe naturelle :

Phénomène ou conjonction de phénomènes dont les effets sont particulièrement dommageables.

Cette définition est différente de celle de l'article 1er de la loi n°82-600 du 13 juillet 1982 relative à l'indemnisation des victimes de catastrophes naturelles, qui indique: "sont considérés comme effets des catastrophes naturelles [...] les dommages matériels directs ayant eu pour cause déterminante l'intensité anormale d'un agent naturel, lorsque les mesures habituelles à prendre pour prévenir ces dommages n'ont pu empêcher leur survenance ou n'ont pu être prises". La catastrophe est ainsi indépendante du niveau des dommages causés. La notion "d'intensité anormale" et le caractère "naturel" d'un phénomène relèvent d'une décision interministérielle qui déclare "l'état de catastrophe naturelle".

Source : Guide Général PPR

Zonage réglementaire sur la Sismicité

Département : Puy-de-Dôme

Commune : CLERMONT FERRAND

Zonage réglementaire sur la Sismicité : Zone 3 - Modérée

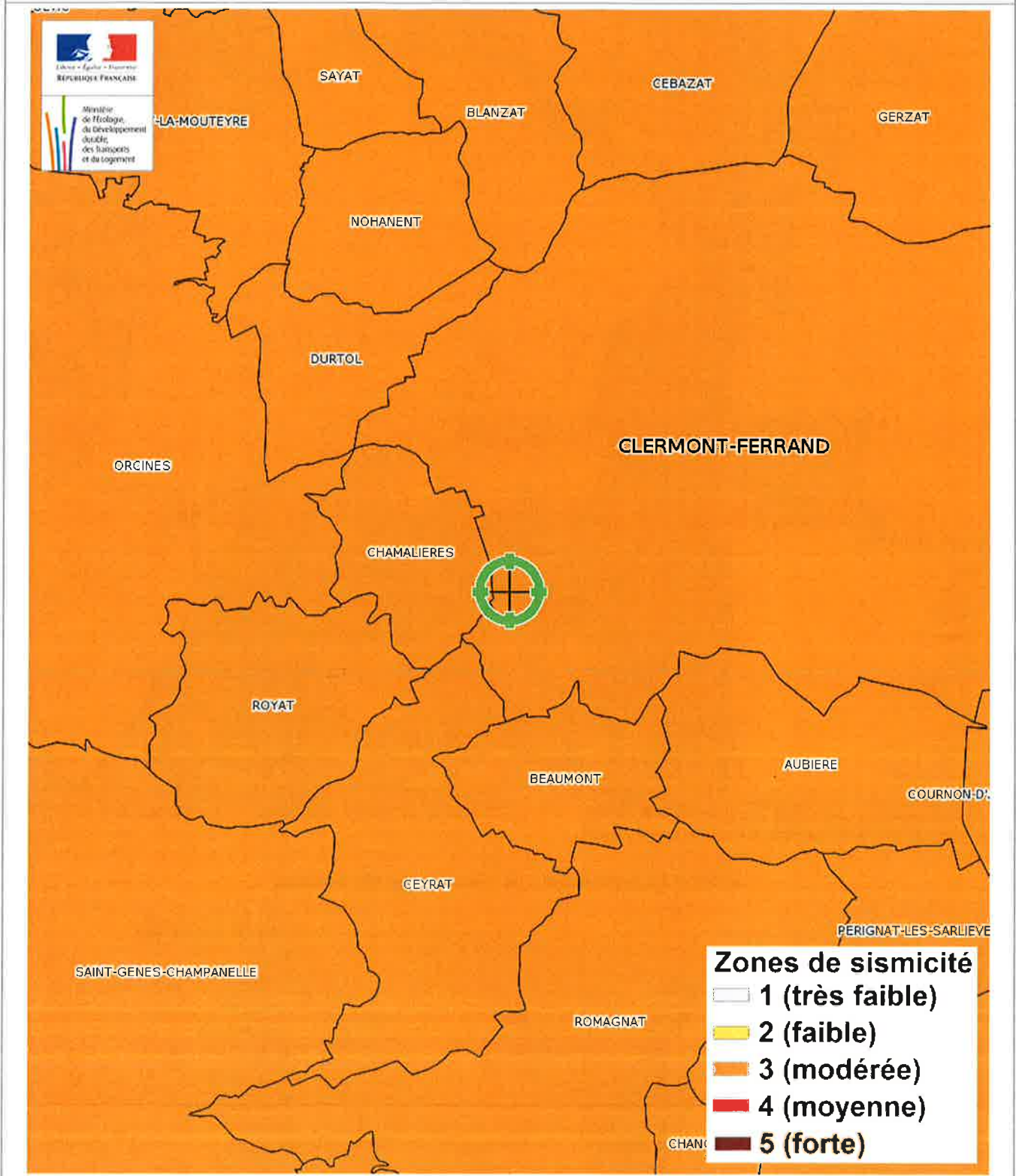

Carte

Mouvement de terrain Affaissements et effondrements

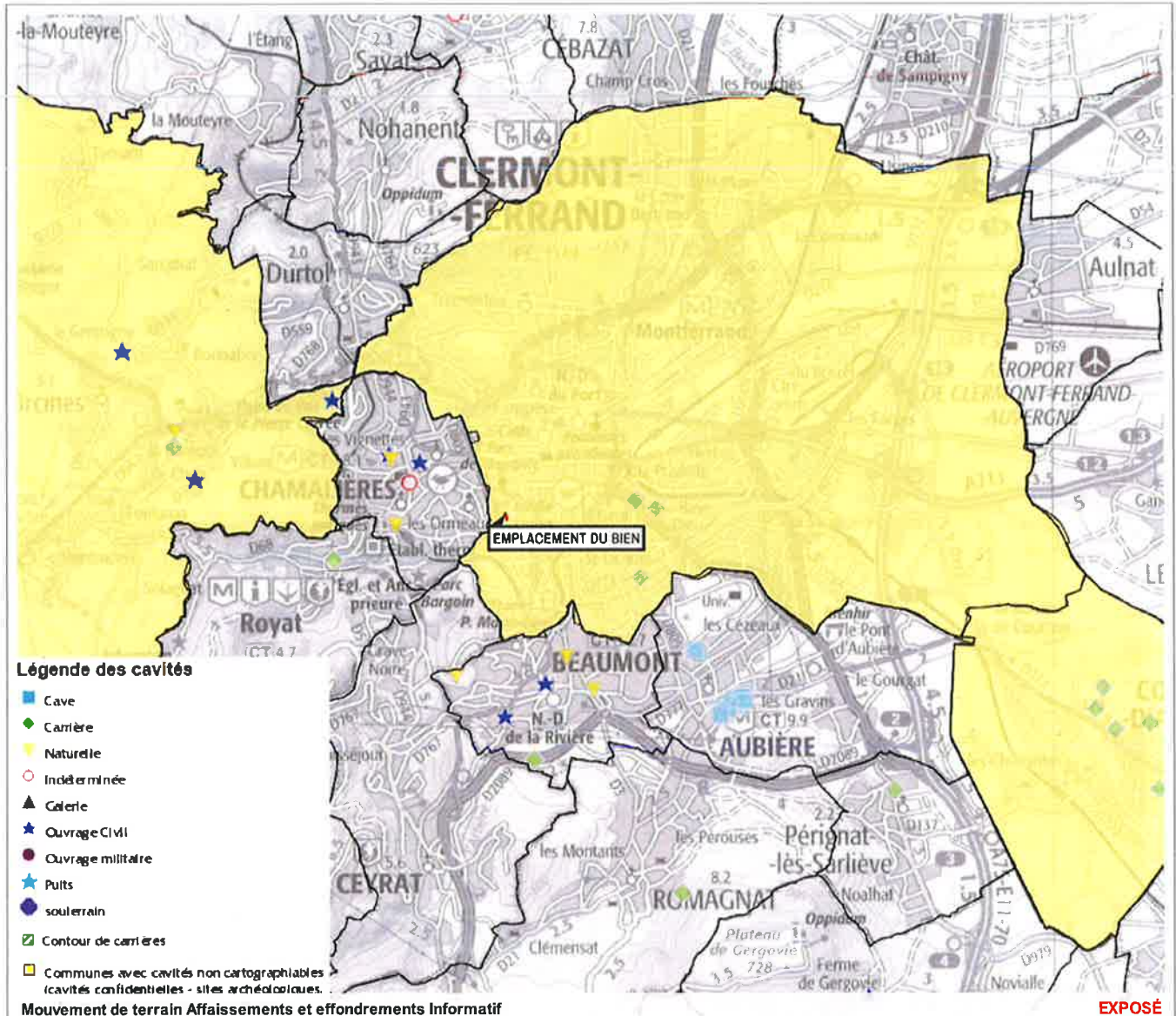

Zoom et Légende extraits de la carte originale ci-dessus

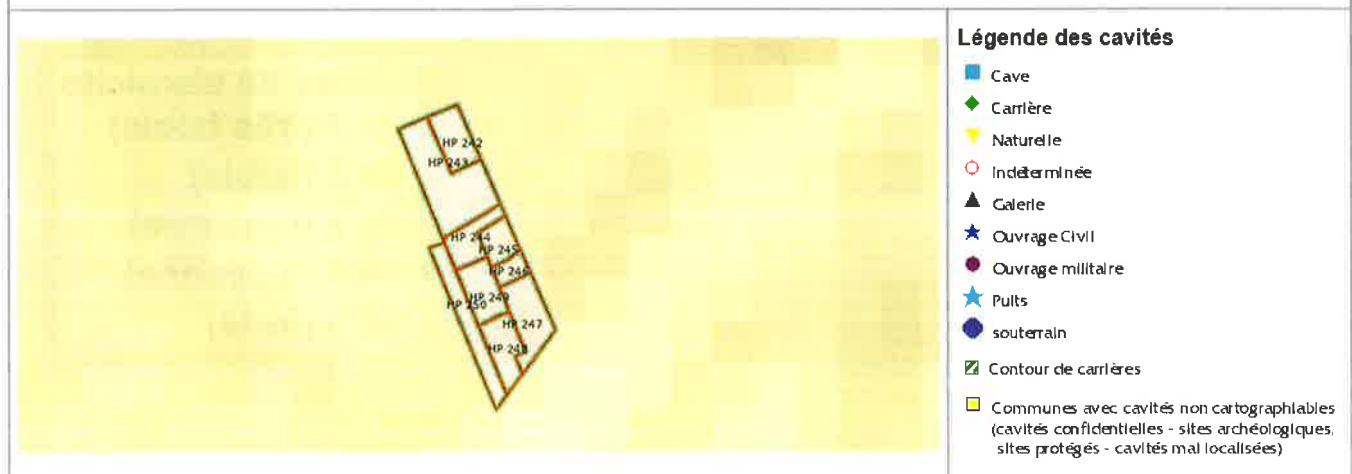

Carte Inondation par crue

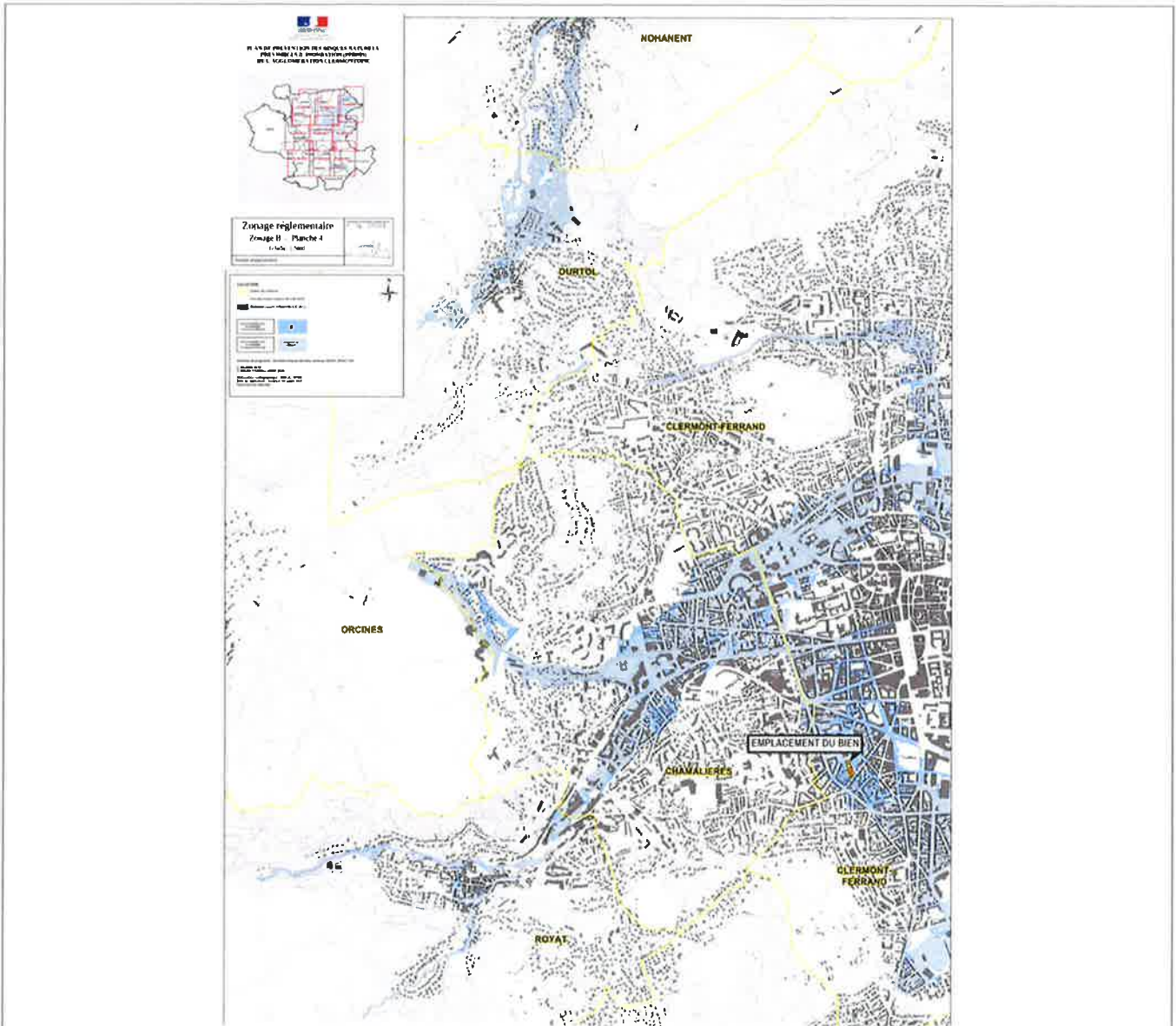

Inondation par crue Approuvé le 08/07/2016

EXPOSÉ

Zoom et Légende extraits de la carte originale ci-dessus



Carte

Mouvement de terrain Argile (Loi ELAN)

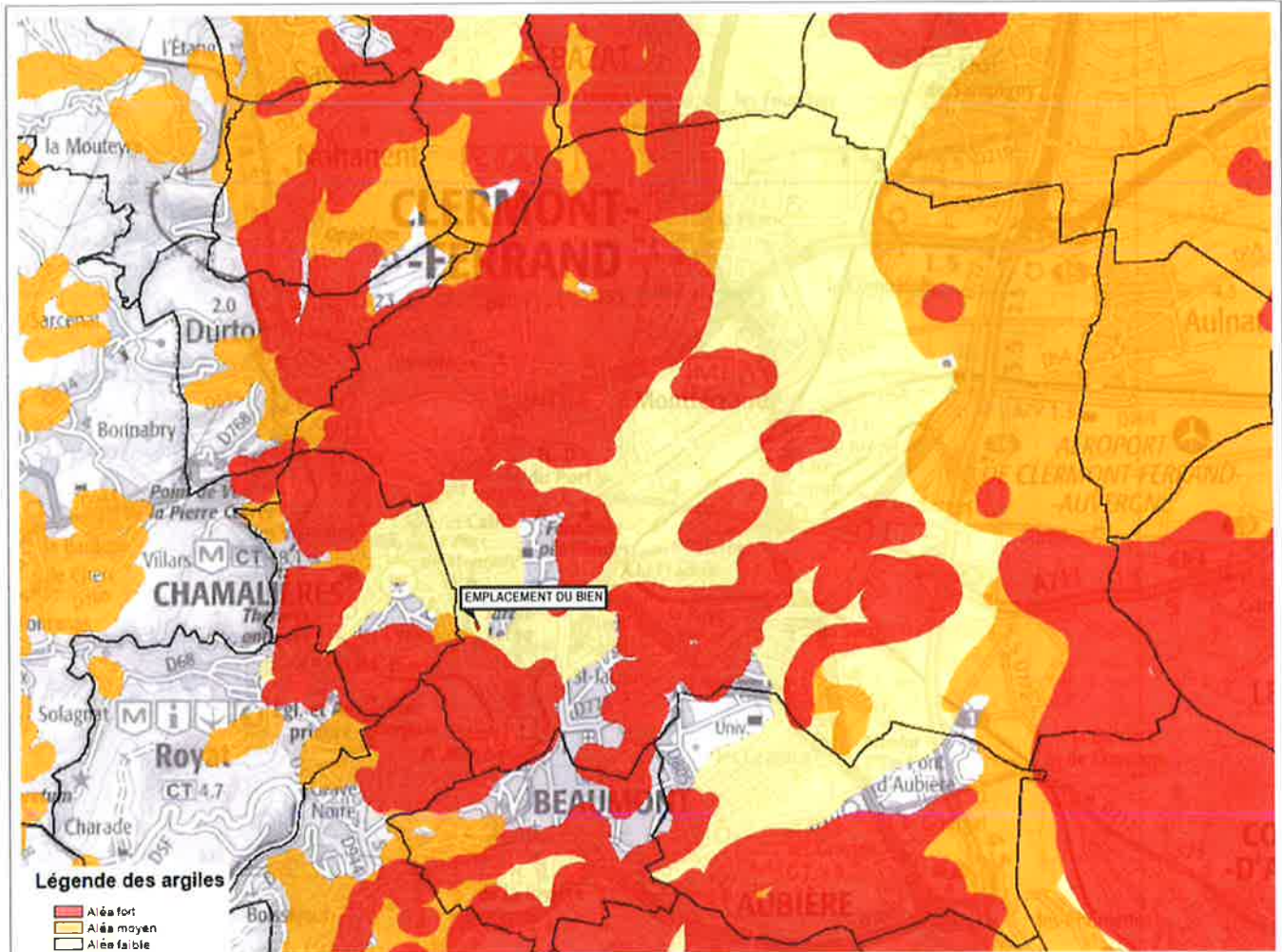

Mouvement de terrain Argile (Loi ELAN) Informatif

EXPOSÉ

Zoom et Légende extraits de la carte originale ci-dessus

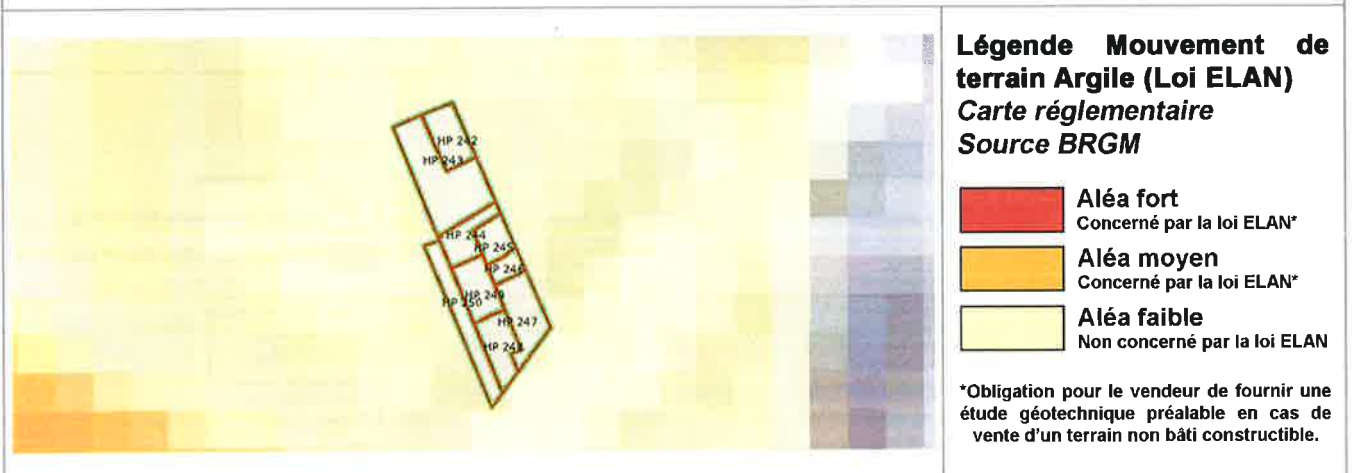

Annexes

Cartographies des risques auxquelles l'immeuble n'est pas exposé

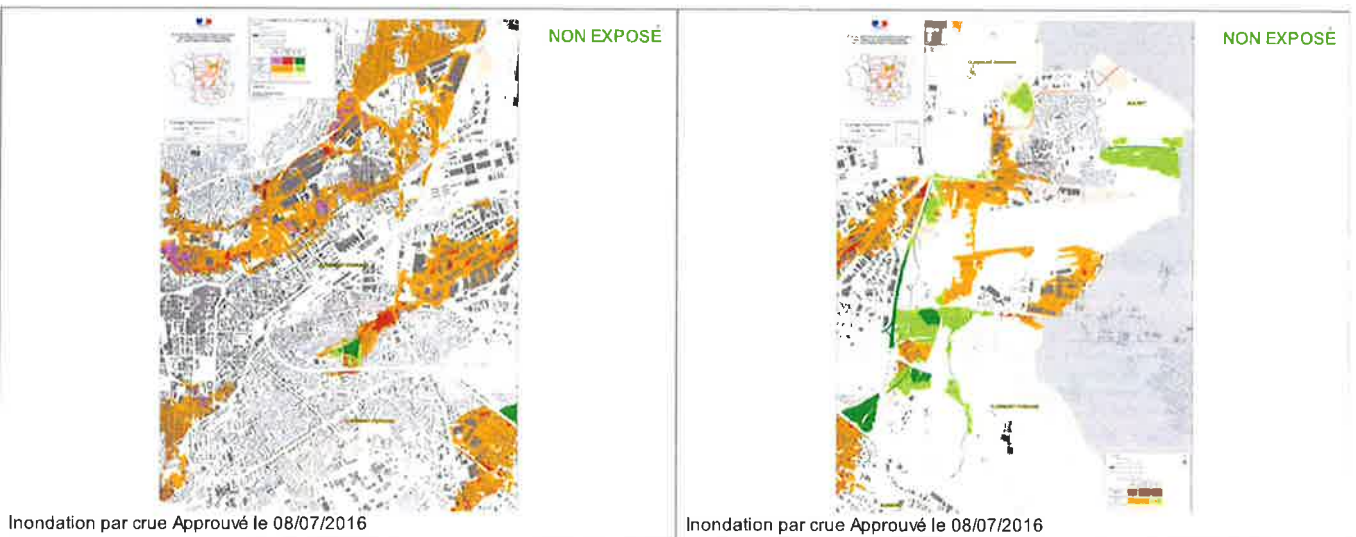
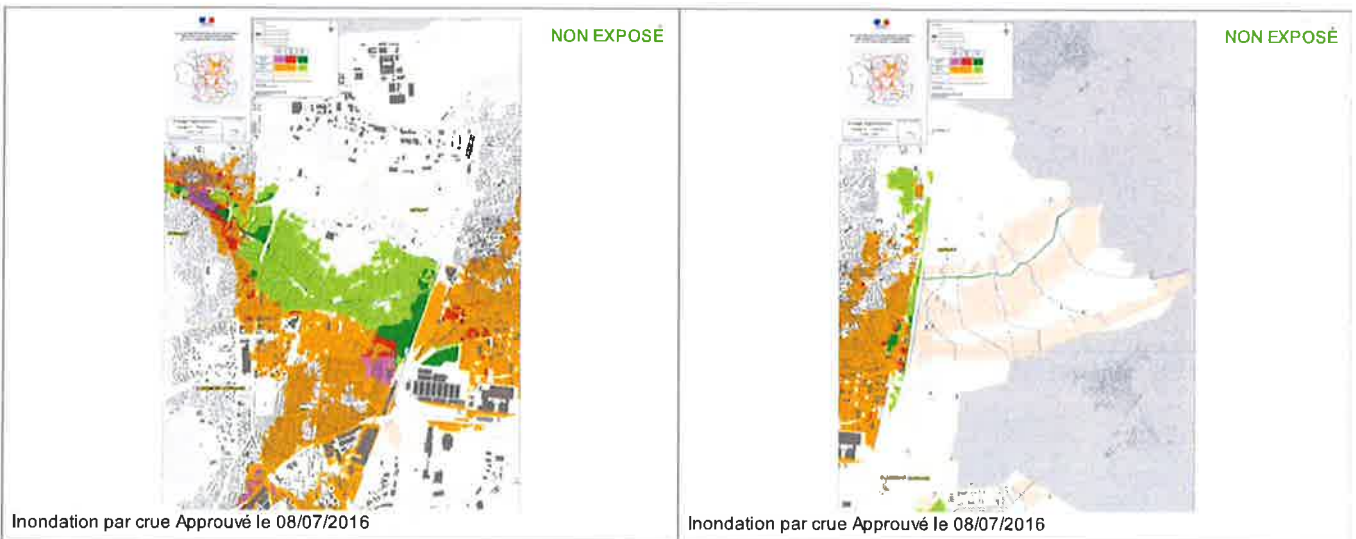
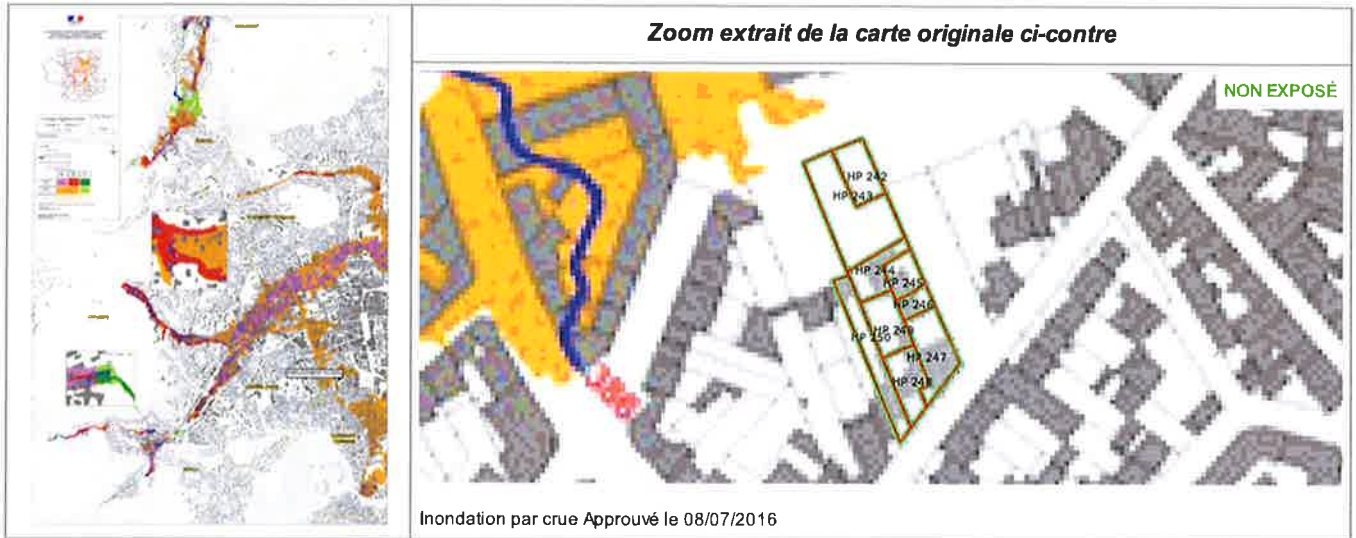

Annexes

Cartographies des risques auxquelles l'immeuble n'est pas exposé

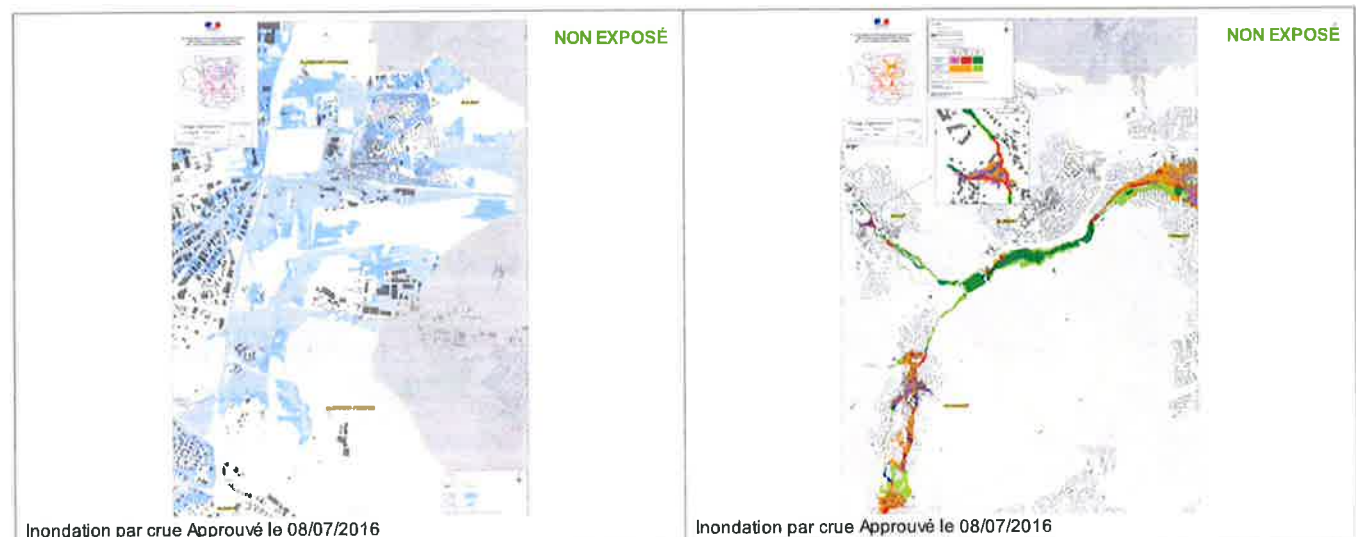
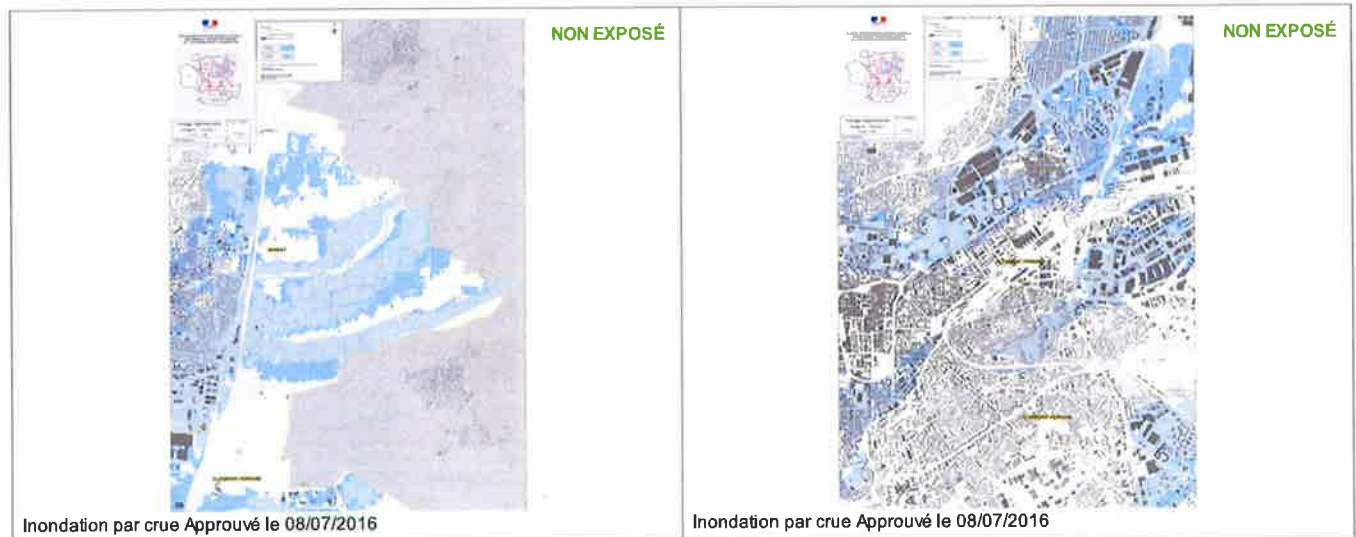
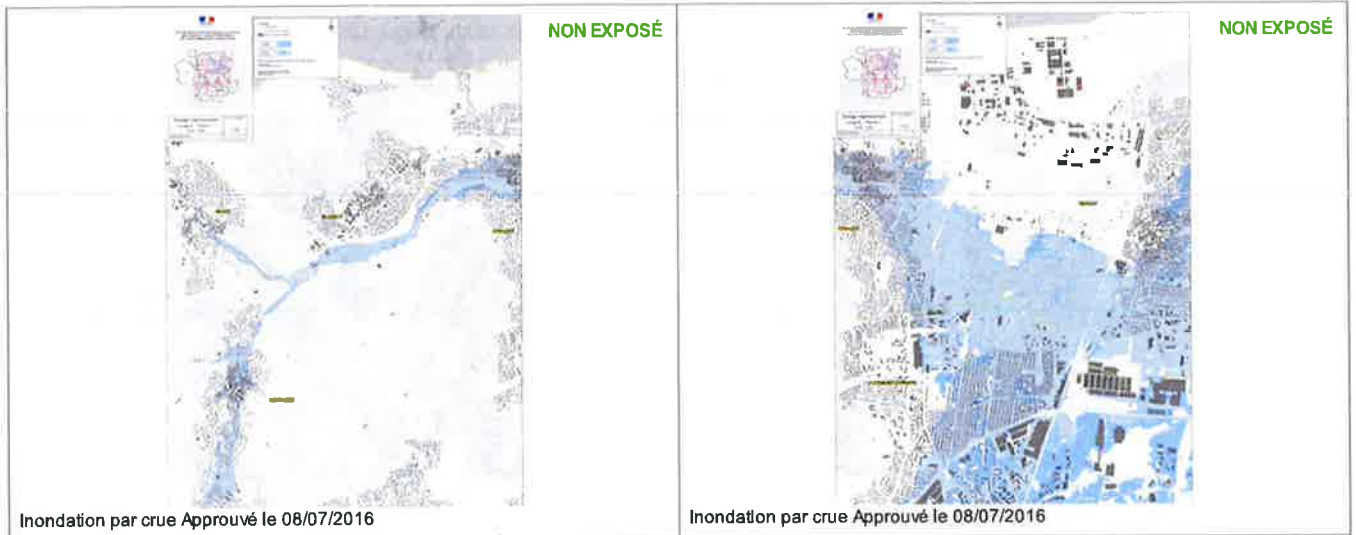

Annexes

Fiche d'information Sismicité



Information acquéreur – locataire (IAL – article L.125-5 du CE)

Le zonage sismique sur ma commune

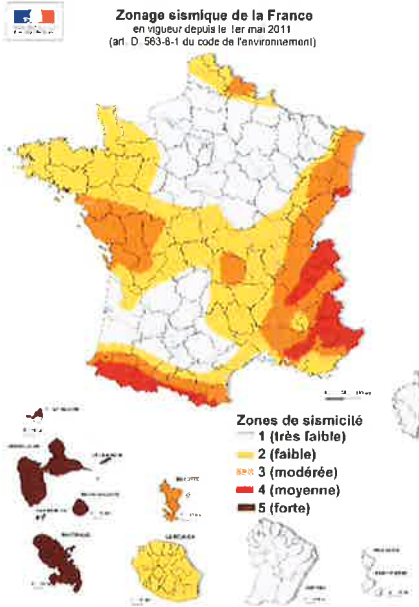

Le zonage sismique de la France:

Les données de sismicité instrumentale et historique et des calculs de probabilité permettent d'aboutir à l'élaboration d'un zonage sismique. Cette analyse probabiliste représente la possibilité pour un lieu donné, d'être exposé à des secousses telluriques. Elle prend en compte la répartition spatiale non uniforme de la sismicité sur le territoire français et a permis d'établir la cartographie ci-contre qui découpe le territoire français en 5 zones de sismicité: **très faible, faible, modérée, moyenne, forte**. Les constructeurs s'appuient sur ce zonage sismique pour appliquer des dispositions de constructions adaptées au degré d'exposition au risque sismique.

La réglementation distingue quatre catégories d'importance (selon leur utilisation et leur rôle dans la gestion de crise):

- I** – bâtiments dans lesquels il n'y a aucune activité humaine nécessitant un séjour de longue durée
- II** – bâtiments de faible hauteur, habitations individuelles
- III** – établissements recevant du public, établissements scolaires, logements sociaux
- IV** – bâtiments indispensables à la sécurité civile et à la gestion de crise (hôpitaux, casernes de pompiers, préfectures ...)

Pour les bâtiments neufs		1	2	3	4	5
I		Aucune exigence				
II		Aucune exigence		Règles CPMI-EC8 Zones 3/4	Règles CPMI-EC8 Zone 5	
		Aucune exigence	Eurocode 8			
III		Aucune exigence	Eurocode 8			
IV		Aucune exigence	Eurocode 8			

Si vous habitez, construisez votre maison ou effectuez des travaux :

- en zone 1, aucune règle parasismique n'est imposée ;
- en zone 2, aucune règle parasismique n'est imposée sur les maisons individuelles et les petits bâtiments. Les règles de l'Eurocode 8 sont imposées pour les logements sociaux et les immeubles de grande taille ;
- en zone 3 et 4, des règles simplifiées appelées CPMI – EC8 zone 3/4 peuvent s'appliquer pour les maisons individuelles;
- en zone 5, des règles simplifiées appelées CPMI-EC8 zone 5 peuvent s'appliquer pour les maisons individuelles.

Pour connaître, votre zone de sismicité: <https://www.georisques.gouv.fr/> - rubrique « Connaître les risques près de chez moi »

Le moyen le plus sûr pour résister aux effets des séismes est la construction parasismique : concevoir et construire selon les normes parasismique en vigueur, tenir compte des caractéristiques géologiques et mécaniques du sol.

Pour en savoir plus:

Qu'est-ce qu'un séisme, comment mesure-t-on un séisme ? → <https://www.georisques.gouv.fr/minformer-sur-un-risque/seisme>

Que faire en cas de séisme ? → <https://www.georisques.gouv.fr/me-preparer-me-proteger/que-faire-en-cas-de-seisme>

Annexes

Fiche d'information Radon



Information acquéreur – locataire (IAL – article L.125-5 du CE)

Le zonage radon sur ma commune

Le zonage à potentiel radon des sols France métropolitaine

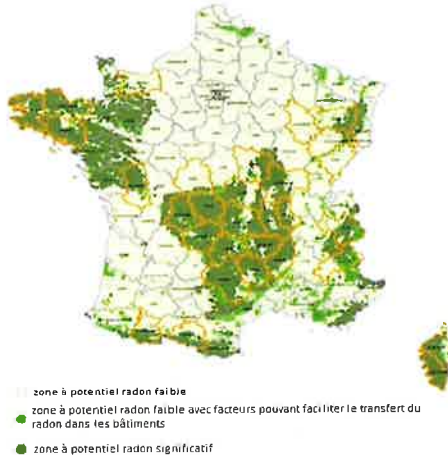

Qu'est-ce que le radon ?

Le radon est un gaz radioactif naturel inodore, incolore et inerte chimiquement. Il est issu de la désintégration de l'uranium et du radium présents dans le sol et les roches.

Le radon est présent partout : dans l'air, le sol, l'eau avec une concentration très variable d'un lieu à l'autre suivant de nombreux facteurs : pression, température, porosité, ventilation...

Dans l'air extérieur, le radon se dilue rapidement et sa concentration moyenne reste généralement très faible. Par contre, dans les espaces clos comme les bâtiments, il peut s'accumuler et atteindre parfois des concentrations élevées.

Les zones les plus concernées par des niveaux élevés de radon dans les bâtiments sont celles ayant des formations géologiques naturellement riches en uranium (sous-sols granitiques et volcaniques).

La concentration en radon se mesure en becquerel par mètre cube d'air (Bq/m³) et le niveau moyen de radon dans l'habitat français est inférieur à 100 Bq/m³. Il existe néanmoins d'importantes disparités liées aux caractéristiques du sol, mais aussi du bâtiment et de sa ventilation. La concentration varie également selon les habitudes de ses occupants en matière d'aération et de chauffage.

Quel est le risque pour la santé ?

Le radon est classé comme cancérigène certain pour le poumon depuis 1987 (Centre international de recherche sur le cancer de l'OMS). En effet, le radon crée, en se désintégrant, des descendants solides radioactifs (polonium, bismuth, plomb) qui peuvent se fixer sur les aérosols de l'air et, une fois inhalés, se déposer le long des voies respiratoires en provoquant leur irradiation.

À long terme, l'inhalation du radon conduit à augmenter le risque de développer un cancer du poumon. Cette augmentation est proportionnelle à l'exposition cumulée tout au long de sa vie.

En France, le radon est la seconde cause de cancer du poumon, après le tabac, et on estime qu'environ 3000 décès par an lui sont imputables. Qui plus est, pour une même exposition au radon, le risque de développer un cancer du poumon est environ 20 fois plus élevé pour un fumeur que pour un non-fumeur.

Comment connaître l'exposition au radon dans son habitation ?

Le seul moyen de connaître son niveau d'exposition au radon est de le mesurer grâce à des détecteurs (dosimètres radon) pendant au moins de 2 mois en période de chauffe (mi-septembre à fin avril) dans les pièces aux niveaux les plus bas occupés (séjour et chambre de préférence). En effet, le radon provenant principalement des sols sous les bâtiments, les expositions les plus élevées se situent généralement dans les lieux de vie les plus proches du sol.

Les détecteurs sont commercialisés et analysés par des laboratoires spécialisés (renseignements disponibles sur les sites internet mentionnés dans les contacts utiles ci-dessous). Des détecteurs peuvent également être mis à disposition ponctuellement lors de campagnes de prévention (renseignements auprès de sa commune, de l'agence régionale de santé (ARS) ou de la direction régionale de l'environnement, de l'aménagement et du logement (DREAL)).

Il est recommandé d'avoir un niveau de radon dans son logement inférieur au niveau de référence fixé à 300 Bq/m³, et plus généralement, le plus bas raisonnablement possible.

Comment réduire l'exposition au radon dans son habitation ?

Des solutions techniques existent pour réduire la concentration en radon dans son habitation :

- ✓ aérer quotidiennement son domicile par l'ouverture des fenêtres au moins 10 minutes par jour ;
- ✓ ne pas obstruer les entrées et les sorties d'air, quand elles existent, et les nettoyer régulièrement ;
- ✓ veiller à l'entretien régulier du système de ventilation, quand il existe, et à changer les filtres régulièrement.

Les travaux d'aménagement suivants permettent également de réduire la concentration en radon dans son habitation :

- ✓ assurer l'étanchéité de l'interface entre le bâtiment et le sol vis-à-vis du passage du radon (fissures, joints sol/mur, passages des réseaux) ;
- ✓ améliorer, rétablir ou mettre en œuvre une ventilation naturelle ou mécanique dans le soubassement de son domicile.

Les solutions techniques sont à choisir et à adapter à son bâtiment. Aussi, il est conseillé de faire appel à des professionnels du bâtiment qui pourront réaliser un diagnostic de la situation et aider à choisir les solutions les plus adaptées. Une fois ces solutions mises en œuvre, il est recommandé de vérifier leur efficacité en réalisant de nouvelles mesures de radon.

Annexes

Fiche d'information Radon



Information acquéreur – locataire (IAL – article L.125-5 du CE) sur le risque radon

Le potentiel radon des sols

Le potentiel radon des sols représente la capacité du sol à émettre du radon. Il prend en compte la richesse en uranium et radium présents dans les roches du sous-sol, la porosité du sol ainsi que plusieurs facteurs géologiques particuliers pouvant favoriser la remontée du radon vers la surface comme les failles, les cavités souterraines, les zones minières...
Il ne permet pas de connaître la concentration dans son habitation et donc son exposition réelle au radon qui dépend aussi de la qualité de la construction et de son mode de vie. Il permet toutefois d'émettre certaines recommandations selon son intensité.

Recommandations pour un logement situé dans une commune à potentiel radon significatif (zone 3)

Il est recommandé de procéder au mesurage du radon dans son logement dans des pièces aux niveaux les plus bas occupés. Le nombre de détecteurs à placer dépend de la surface du bâtiment, avec a minima deux détecteurs à positionner de préférence dans le séjour et une chambre.

Si les résultats sont inférieurs au niveau de référence de 300 Bq/m³, aucune action particulière n'apparaît aujourd'hui nécessaire, à l'exception des bonnes pratiques en termes de qualité de l'air intérieur de son logement (aération quotidienne de son logement par ouverture des fenêtres au moins dix minutes par jour, pas d'obstruction des systèmes de ventilation...).

Si les résultats dépassent légèrement le niveau de référence, il est recommandé de mettre en œuvre des solutions techniques pour réduire l'exposition au radon dans son habitation. De nouvelles mesures sont à réaliser à l'issue de la réalisation des travaux pour vérifier leur efficacité.

Si les résultats dépassent fortement le niveau de référence (> 1000 Bq/m³), il est fortement recommandé de mettre en œuvre des solutions techniques pour réduire l'exposition au radon dans son habitation. Les solutions sont à choisir et à adapter au bâtiment. Aussi, il est conseillé de faire appel à des professionnels du bâtiment qui pourront réaliser un diagnostic de la situation et aider à choisir les solutions les plus adaptées. Ces solutions peuvent être mises en œuvre progressivement en fonction des difficultés de réalisation ou de leur coût. À l'issue des travaux, il convient de réaliser de nouvelles mesures de radon pour vérifier leur efficacité.

Quel que soit le niveau de radon mesuré dans son logement, si des travaux de rénovation énergétique sont engagés (changement des fenêtres...), il convient de s'assurer du maintien d'un taux de renouvellement de l'air suffisant et d'aérer quotidiennement son logement par ouverture des fenêtres au moins dix minutes par jour. De nouvelles mesures de radon sont également conseillées pour connaître l'évolution de sa situation.

Pour en savoir plus – contacts utiles

Ministère de la transition écologique et de la cohésion des territoires : www.georisques.gouv.fr
Ministère de la santé et de la prévention : <https://sante.gouv.fr/sante-et-environnement/batiments/article/radon>
Au niveau régional :
ARS (santé, environnement) : www.ars.sante.fr
DREAL (logement) : <https://www.ecologie.gouv.fr/services-deconcentres-des-ministeres>
Informations sur le radon :
Institut de radioprotection et de sûreté nucléaire (risque, mesure) : www.irsn.fr/radon

Annexes

Arrêtés



PRÉFET DU PUY-DE-DÔME



**DIRECTION DÉPARTEMENTALE DES TERRITOIRES
SERVICE PROSPECTIVE AMÉNAGEMENT RISQUES**

**ARRÊTÉ N°
portant approbation du Plan de
Prévention des Risques Naturels
Prévisibles d'inondation (PPRNPI) de
l'agglomération clermontoise**

La Préfète du Puy-de-Dôme
Officier de la Légion d'Honneur
Officier de l'Ordre National du Mérite

VU le code de l'environnement et notamment ses articles L.123-1 et suivants, R.123-1 et suivants, L.562-1 et suivants et R.562-1 et suivants ;

VU le code de l'urbanisme ;

VU le code de la construction et de l'habitation ;

VU les Plans de Prévention des Risques d'inondation des bassins de la Tiretaine, du Bédât et de l'Artière, approuvés par arrêtés préfectoraux du 6 mars 2002 ;

VU le schéma directeur d'aménagement et de gestion des eaux (SDAGE) du bassin Loire-Bretagne approuvé par arrêté préfectoral du 18 novembre 2015 ;

VU le plan de gestion des risques inondation du bassin Loire-Bretagne approuvé par arrêté du préfet de bassin Loire Bretagne du 23 novembre 2015 ;

VU l'arrêté n°2014/DREAL/104 portant décision de ne pas soumettre à évaluation environnementale le plan de prévention des risques naturels prévisibles d'inondations de l'agglomération clermontoise ;

VU l'arrêté préfectoral n°2014205-0002 du 24 juillet 2014 portant prescription d'un Plan de Prévention des Risques Naturels Prévisibles d'inondation (PPRNPI) de l'agglomération clermontoise sur les communes d'Aubière, Aulnat, Beaumont, Blanzat, Cébazat, Ceyrat, Chamalières, Clermont-Ferrand, Durtol, Gerzat, Nohanent, Romagnat, Royat et Sayat pour les risques d'inondation par débordement de l'Artière, de la Tiretaine nord et sud, du Bédât et de leurs affluents, dit PPRNPI de l'agglomération clermontoise ;

Annexes

Arrêtés

VU l'arrêté préfectoral n°15-00221 du 26 mai 2015 portant modification de l'arrêté préfectoral n°2014205-0002 du 24 juillet 2014 et portant prescription d'un Plan de Prévention des Risques Naturels Prévisibles d'inondation (PPRNPi) de l'agglomération clermontoise sur les communes d'Aubière, Aulnat, Beaumont, Blanzat, Cébazat, Ceyrat, Chamalières, Clermont-Ferrand, Courmon d'Auvergne, Durtol, Gerzat, Nohant, Orcines, Pérignat lès Sarliève, La Roche Blanche, Romagnat, Royat et Sayat pour les risques d'inondation par débordement de l'Artière, de la Tircaine nord et sud, du Bédat et de leurs affluents ;

VU l'avis du conseil municipal d'Aubière du 11 février 2016 ;
VU l'avis du conseil municipal d'Aulnat du 10 février 2016 ;
VU l'avis du conseil municipal de Blanzat du 11 février 2016 ;
VU l'avis du conseil municipal de Cébazat du 12 février 2016 ;
VU l'avis du conseil municipal de Chamalières du 11 février 2016 ;
VU l'avis du conseil municipal de Clermont-Ferrand du 26 février 2016 ;
VU l'avis du conseil municipal de Courmon d'Auvergne du 11 février 2016 ;
VU l'avis du conseil municipal de Durtol du 25 février 2016 ;
VU l'avis du conseil municipal de Gerzat du 22 février 2016 ;
VU l'avis du conseil municipal de La Roche Blanche du 5 février 2016 ;
VU l'avis du conseil municipal de Nohant du 4 février 2016 ;
VU l'avis du conseil municipal Pérignat lès Sarliève du 18 février 2016 ;
VU les avis réputés favorables des communes de Beaumont, Ceyrat, Orcines, Romagnat, Royat, Sayat ;
VU les avis réputés favorables de la chambre d'agriculture et du centre national de la propriété forestière ;

VU l'arrêté préfectoral n°16-00277 du 17 février 2016 prescrivant une enquête publique sur le projet de plan précité ;

VU les résultats de l'enquête publique et notamment les conclusions de la commission d'enquête en date du 11 mai 2016 ;

SUR proposition du directeur départemental des territoires ;

ARRÊTÉ

ARTICLE 1er : Est approuvé, tel qu'il est annexé au présent arrêté, le Plan de Prévention des Risques Naturels Prévisibles d'inondation de l'agglomération clermontoise sur les territoires des communes d'Aubière, Aulnat, Beaumont, Blanzat, Cébazat, Ceyrat, Chamalières, Clermont-Ferrand, Courmon d'Auvergne, Durtol, Gerzat, Nohant, Orcines, Pérignat lès Sarliève, La Roche Blanche, Romagnat, Royat et Sayat.

Ce Plan de Prévention des Risques Naturels Prévisibles d'inondation comprend :

- une note de présentation et ses annexes,
- un règlement,
- 18 cartes de zonage réglementaire.

ARTICLE 2 : Ce Plan de Prévention des Risques Naturels Prévisibles d'inondation vaut servitude d'utilité publique et devra être annexé aux documents d'urbanisme des communes concernées dans les conditions prévues aux articles L.151-43, L.152-7, L.153-60, L.161-1, L.162-1, L.163-10, R.151-51, R.153-18, R.161-8, R.163-8 du code de l'urbanisme.

Annexes

Arrêtés

ARTICLE 3 : Un exemplaire du présent arrêté et du plan de prévention des risques naturels prévisibles d'inondation mentionné à l'article 1 est adressé aux maires des communes concernées qui affichent l'arrêté pendant un mois au minimum. Le plan de prévention des risques naturels prévisibles d'inondation de l'agglomération clermontoise approuvé est tenu à disposition du public en préfecture et dans les mairies concernées.

ARTICLE 4 : Mention du présent arrêté est publiée au recueil des actes administratifs de l'État dans le département ainsi que dans un journal diffusé dans le département, accompagnée d'une mention des dispositions de l'article 3.

ARTICLE 5 : La présente décision peut faire l'objet, dans le délai de deux mois à compter de sa publication, soit d'un recours gracieux auprès de la préfète du Puy-de-Dôme, soit d'un recours hiérarchique auprès de la ministre de l'environnement, de l'énergie et de la mer.

Il peut faire également l'objet d'un recours contentieux auprès du tribunal administratif de Clermont-Ferrand :

- soit directement en l'absence de recours préalable, dans le délai de deux mois à compter de la plus tardive des mesures de publicité prévues à l'article 3 et 4,
- soit à l'issue d'un recours préalable, dans les deux mois à compter de la date de notification de la réponse obtenue de l'administration, ou au terme d'un silence gardé par celle-ci pendant deux mois à compter de la réception de la demande

ARTICLE 6 : À la date d'entrée en vigueur du présent arrêté, les Plans de Prévention des Risques d'inondation des bassins de la Tiretaine, du Bédat et de l'Artière, approuvés par arrêtés préfectoraux du 6 mars 2002, sont abrogés sur les communes concernées.

ARTICLE 7 : La préfète du Puy-de-Dôme, les maires des communes citées à l'article 1, le directeur départemental des territoires du Puy-de-Dôme sont chargés, pour ce qui les concerne, de l'exécution du présent arrêté.

Fait à Clermont-Ferrand, le - 8 JUL. 2016
La Préfète,

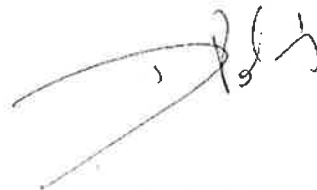

MARIE POIVÉ-MONTMASSON

Annexes

Arrêtés



PRÉFÈTE DU PUY-DE-DÔME

PRÉFECTURE DU PUY-DE-DÔME
ARRÊTÉ N°

20 - 00146

DIRECTION DES COLLECTIVITÉS TERRITORIALES
ET DE L'ENVIRONNEMENT

BUREAU DE L'ENVIRONNEMENT

ARRÊTÉ

portant création des secteurs d'information sur les sols (SIS) sur le territoire de la métropole
CLERMONT AUVERGNE METROPOLE

La Préfète du Puy-de-Dôme
Chevalier de l'Ordre National du Mérite

VU l'article 173 de la LOI n° 2014-366 du 24 mars 2014 pour l'accès au logement et un urbanisme rénové (ALUR) ;

VU le décret n° 2015-1353 en date du 26 octobre 2015 relatif aux secteurs d'information sur les sols (SIS) prévus par l'article L.125-6 du code de l'environnement et portant diverses dispositions sur la pollution des sols et les risques miniers ;

VU le code de l'environnement, notamment les articles L. 125-6, R 125-41 à R 125-47, concernant les SIS, L 556-2, R 556-2 à R 556-5 sur la gestion des sites et sols pollués, R 125-23 à R 125-27 relatifs à l'information des acquéreurs et locataires ;

VU les articles L 123-19-1 et suivants du code de l'environnement relatifs aux concertations du public hors procédure particulière ;

VU le code de l'urbanisme, notamment les articles R 410-15-1, R 431-16, R 442-8-1 concernant les autorisations d'urbanisme sur terrains en SIS ;

VU l'article R 151-53 du code de l'urbanisme concernant l'annexion des SIS aux documents de planification d'urbanisme ;

VU le rapport de l'inspection des installations classées pour la protection de l'environnement du 02/12/2019 établissant le bilan de la consultation du public et proposant la prise de 11 arrêtés de SIS pour le Puy-de-Dôme ;

VU la consultation des collectivités tenue du 27/05/2019 au 27/11/2019, et l'information des propriétaires réalisée par courrier entre le 23/07/2019 et le 01/11/2019 ;

VU les observations du public recueillies entre le 02/09/2019 et le 04/10/2019 ;

CONSIDÉRANT que les SIS ont pour objectif d'informer le public et les usagers, en s'intégrant dans le dispositif général information acquéreurs locataires, et de clarifier la responsabilité des acteurs de la reconversion de sites pollués en imposant des normes de réhabilitation ;

CONSIDÉRANT que, conformément à l'article R 125-44 I du code de l'environnement, la consultation des collectivités concernées par des projets de SIS est achevée depuis le 27/11/2019, que les propriétaires concernés ont fait l'objet d'une information conformément à l'article R 125-4 II ;

CONSIDÉRANT que le public a fait l'objet d'une consultation entre le 02/09/2019 et le 04/10/2019, conformément au décret 2015-1353 ;

SUR la proposition de la secrétaire générale de la préfecture ;

18, boulevard Desaix - 63033 CLERMONT-FERRAND Cedex 01 - Tél. : 04 73 98 63 63 - Télécopieur : 04 73 98 81 00
Internet : <http://www.puy-de-dome.gouv.fr>

Annexes

Arrêtés

ARRÊTE

Article 1 : objet

Conformément à l'article R 125-45 du code de l'environnement, est créé, sur le territoire de la métropole CLERMONT AUVERGNE METROPOLE les Secteurs d'Information sur les Sols (SIS) suivants :

- commune de CLERMONT-FERRAND :
63SIS08219 « Station-service AUCHAN Nord (ancienne) »
63SIS08252 « Station-service TOTAL – relais Anatole France »
63SIS08241 « MSD CHIBRET (Merck Sharp Dohme) »
63SIS08236 « Anciens abattoirs Saint Jean »
63SIS08234 « Ancienne usine à gaz »
63SIS08242 « ZAC de Claveloux »

- commune de COURNON D'AUVERGNE :
63SIS08247 « Bolloré Energie (ancien dépôt d'hydrocarbures) »

Les fiches descriptives et cartographiques de ces SIS sont annexées au présent arrêté.

Article 2 : publication

Les SIS mentionnés à l'article 1 sont publiés sur le site internet <http://georisques.gouv.fr> ainsi que sur le portail internet de la préfecture du Puy-de-Dôme.

Ces SIS sont annexés au Plan Local d'Urbanisme ou au document de planification en vigueur sur la commune en question conformément à l'article R 125-46 du code de l'environnement.

Article 3 : obligation d'information acquéreurs/locataires

Conformément aux articles L 125-7 et L 125-5 et sans préjudice de l'article L 514-20 du code de l'environnement, lorsqu'un terrain ou un bien immobilier situé en secteur d'information sur les sols mentionné à l'article L 126-6 fait l'objet d'un contrat de vente ou de location, le vendeur ou le bailleur joint au contrat l'état des risques naturels et technologiques et d'information sur les sols qui mentionne l'existence d'un SIS. Il communique les informations rendues publiques par l'État au titre de l'article L 126-6. L'acte de vente ou de location atteste de l'accomplissement de cette formalité.

Conformément à l'article L 125-7, à défaut et si une pollution constatée rend le terrain impropre à la destination précisée dans le contrat, dans un délai de deux ans à compter de la découverte de la pollution, l'acquéreur ou le locataire a le choix de demander la résolution du contrat ou, selon le cas, de se faire restituer une partie du prix de vente ou d'obtenir une réduction du loyer. L'acquéreur peut aussi demander la réhabilitation du terrain aux frais du vendeur lorsque le coût de cette réhabilitation ne paraît pas disproportionné par rapport au prix de vente.

Article 4 : notifications

Conformément à l'article R 125-46 du code de l'environnement, le présent arrêté est notifié aux maires des communes et aux présidents des EPCI compétents en matière de planification d'urbanisme ou de délivrance des autorisations d'urbanisme dont le territoire comprend le secteur d'information sur les sols mentionné à l'article 1.

Article 5 : publicité

Le présent arrêté est affiché pendant un mois au siège de la ou des collectivités compétentes en matière de planification d'urbanisme et de délivrance des autorisations d'urbanisme ainsi qu'auprès des mairies concernées.

Annexes

Arrêtés

Le présent arrêté est publié au recueil des actes administratifs du Puy-de-Dôme.

Article 6 : délais et voies de recours

La présente décision peut être déférée au tribunal administratif de Clermont-Ferrand, par courrier ou par le biais du portail « télérecours citoyen », accessible à l'adresse suivante www.telerecours.fr. Le délai de recours est de deux mois à compter de la date de notification ou d'affichage du présent arrêté.

Article 7 : exécution

La secrétaire générale de la préfecture du Puy-de-Dôme, le président de Clermont Auvergne Métropole, la directrice régionale de l'environnement, de l'aménagement et du logement Auvergne Rhône-Alpes, le directeur départemental des territoires et les maires des communes de Clermont-Ferrand et Courmon d'Auvergne sont chargés, chacun en ce qui le concerne, de l'exécution du présent arrêté.

Clermont-Ferrand, le 23 janvier 2020

La Préfète

Anne-Gaëlle BAUDOUIN-CLERC

Annexes

Arrêtés



**Direction départementale
des territoires**

**Service Prospective
Aménagement Risques**

ARRÊTÉ DDT/SPAR/BPR 2021-049
**relatif à l'état des risques naturels, miniers ou technologiques majeurs, sismicité,
potentiel radon et sols pollués, de biens immobiliers situés sur la commune de :**
CLERMONT-FERRAND

Le préfet du Puy-de-Dôme,
Chevalier de la Légion d'honneur,
Chevalier de l'ordre national du Mérite,

Vu le Code Général des Collectivités Territoriales ;
Vu le Code de l'Environnement, notamment les articles L.125-5 et R.125-23 à R.125-27 ;
Vu le décret n° 2010-1254 du 22 octobre 2010 relatif à la prévention des risques ;
Vu le Code de la construction et de l'habitation, notamment ses articles L.271-4 et L.271-5 ;
Vu l'arrêté modifié DDT/SPAR/BPR 2021-001 du 23 février 2021 relatif à l'information des acquéreurs et des locataires de biens immobiliers sur les risques naturels et technologiques majeurs ;
Vu l'arrêté modifié DDT/SPAR/BPR/2019-110 du 23 août 2019 relatif à l'information des acquéreurs et des locataires de biens immobiliers sur les risques naturels et technologiques majeurs situés sur la commune de : Clermont-Ferrand ;
Vu l'arrêté N° 20210355 du 1^{er} mars 2021, portant nomination en tant que directrice départementale des territoires du Puy-de-Dôme par intérim de Mme Manuelle DUPUY ;
Vu l'arrêté N° 20210386 du 4 mars 2021, portant délégation de signature à Mme Manuelle DUPUY, directrice départementale des territoires du Puy-de-Dôme par intérim ;
Sur proposition de Madame la Directrice Départementale des Territoires par intérim,

ARRÊTE

Article 1^{er} – Les éléments nécessaires à l'élaboration de l'état des risques naturels, miniers ou technologiques majeurs, sismicité, potentiel radon et sols pollués, de biens immobiliers situés sur la commune de : Clermont-

DDT 63 - 7 rue Léon Lagrange - 63033 CLERMONT-FD CEDEX 01
Tel : 04 73 43 18 00 - Courriel : direction@puy-de-dome.gouv.fr - Internet : www.puy-de-dome.gouv.fr

1/2

Annexes

Arrêtés

Ferrand, sont consignés, pour cette commune, dans le dossier communal d'informations annexé au présent arrêté.

Article 2 – Ce dossier comprend :

- la fiche communale d'information sur les risques et les pollutions qui indiquent les documents réglementaires prescrits ou approuvés sur la commune, le niveau de sismicité réglementaire et le niveau de la zone à potentiel radon de la commune,
- la liste des arrêtés de reconnaissance de l'état de catastrophes naturelles.

Article 3 – Le présent arrêté et le dossier communal d'informations sont librement consultables à la Mairie concernée et accessibles sur le site internet de la Préfecture : www.puy-de-dome.gouv.fr. Ils sont adressés à la chambre départementale des notaires.

Article 4 – Le présent arrêté sera affiché en Mairie et publié au recueil des actes administratifs de l'État dans le département.

Article 5 – L'arrêté DDT/SPAR/BPR/2019-110 du 23 août 2019, relatif à l'état des risques naturels, miniers ou technologiques majeurs, sismicité, potentiel radon et sols pollués, de biens immobiliers situés sur la commune de : Clermont-Ferrand, les arrêtés modificatifs et leurs annexes sont abrogés.

Article 6 – Mesdames et Messieurs la Secrétaire générale de la Préfecture du Puy-de-Dôme, le Directeur de cabinet de la Préfecture du Puy-de-Dôme, les Sous-Préfets d'arrondissement et le Maire de la commune, sont chargés, en ce qui les concerne, de l'application du présent arrêté.

Fait à Clermont-Ferrand, le 26 MAI 2021

Pour le Préfet,

La Directrice Départementale des Territoires par Intérim



Manuelle DUPUY

Voies et délais de recours

En application des articles L.411-2 et R.421-1 à R.421-7 du Code de justice administrative, et de l'article L.411-2 du Code des relations entre le public et l'administration, la présente décision peut faire l'objet, dans un délai de 2 mois à compter de sa date de notification, soit d'un recours administratif soit d'un recours contentieux.

Le recours administratif gracieux est présenté devant l'auteur de la décision.

Le recours administratif hiérarchique est présenté devant le supérieur hiérarchique de l'auteur de la décision.

Chacun de ces deux recours administratifs doit être formé dans les 2 mois à compter de la notification de la décision.

Le silence gardé par l'autorité administrative saisie pendant plus de 2 mois à compter de la date de sa saisine vaut décision implicite de rejet. Cette décision implicite est attaquable, dans les 2 mois suivant sa naissance, devant la justice administrative.

Le recours contentieux doit être porté devant la juridiction administrative compétente : Tribunal administratif, 6 Cours Sablon, 63033 Clermont-Ferrand Cedex. Le tribunal administratif peut aussi être saisi depuis l'application « telerecours citoyen », disponible sur le site internet suivant : <https://alivoxena.telerecours.fr/>

Annexes

Arrêtés

**PRÉFET
DU
PUY-DE-DÔME**
*Liberté
Égalité
Fraternité*

**Direction départementale
des territoires**

ARRÊTÉ DDT/SPAR/BPR 2024-001
modifiant l'arrêté DDT/SPAR/BPR/2022-001
relatif à l'information des acquéreurs et des locataires de biens immobiliers sur les
risques naturels, miniers et technologiques majeurs

Le Préfet du Puy-de-Dôme,
Chevalier de la Légion d'honneur,
Chevalier de l'Ordre national du Mérite,

- Vu le Code Général des Collectivités Territoriales ;
Vu le Code de l'Environnement, notamment les articles L. 125-5 et R. 125-23 à R. 125-27 ;
Vu le décret n° 2010-1254 du 22 octobre 2010 relatif à la prévention des risques ;
Vu le décret n° 2010-1255 du 22 octobre 2010 portant délimitation des zones de sismicité du territoire français ;
Vu le code de la construction et de l'habitation, notamment ses articles L.271-4 et L.271-5 ;
Vu le décret n° 2004-374 du 29 avril 2004 relatif aux pouvoirs des préfets, à l'organisation et à l'action des services de l'État dans les régions et les départements ;
Vu l'arrêté du 19 mars 2013 modifiant l'arrêté du 13 octobre 2005 portant définition du modèle d'imprimé pour l'établissement de l'état des risques naturels et technologiques ;
Vu l'arrêté modifié DDT/SPAR/BPR/2022-001 du 29 décembre 2022 relatif à l'information des acquéreurs et des locataires de biens immobiliers sur les risques naturels et technologiques majeurs ;
Vu le décret du 6 septembre 2023, portant nomination de M. Joël MATHURIN, en tant que Préfet du Puy-de-Dôme ;
Vu l'arrêté interministériel INTA2118118A du 21 juin 2021, portant nomination en tant que directeur départemental des territoires du Puy-de-Dôme de M. Guilhem BRUN ;
Vu l'arrêté préfectoral N° 20231808 du 26 septembre 2023, portant délégation de signature pour l'Administration Générale à M. Guilhem BRUN, directeur départemental des territoires du Puy-de-Dôme ;

Annexes

Arrêtés

ARRÊTE

Article 1^{er} – L'annexe de l'arrêté modifié DDT/SPAR/BPR/2022-001 du 29 décembre 2022 relatif à l'information des acquéreurs et des locataires de biens immobiliers sur les risques naturels et technologiques majeurs est abrogée et remplacée par l'annexe du présent arrêté ;

Article 2 – Le présent arrêté sera publié au recueil des actes administratifs de l'État dans le département et diffusé aux communes concernées, à la chambre départementale des notaires et aux sous-préfectures. Il sera accessible sur le site internet de la préfecture : www.puy-de-dome.gouv.fr ;

Article 3 – Mesdames et Messieurs, le secrétaire général de la préfecture du Puy-de-Dôme, le directeur de cabinet du préfet du Puy-de-Dôme, les sous-préfets d'arrondissement et les maires du département sont chargés, chacun en ce qui le concerne, de l'application du présent arrêté.

Fait à Clermont-Ferrand, le 18 JAN. 2024
Pour le Préfet,

Le directeur départemental des territoires



Guilhem BRUN

Voies et détails de recours

En application des articles L.411-2 et R.421-1 à R.421-7 du Code de justice administrative, et de l'article L.411-2 du Code des relations entre le public et l'administration, la présente décision peut faire l'objet, dans un délai de 2 mois à compter de sa date de notification, soit d'un recours administratif soit d'un recours contentieux.
Le recours administratif gracieux est présenté devant l'auteur de la décision.
Le recours administratif hiérarchique est présenté devant le supérieur hiérarchique de l'auteur de la décision.
Chacun de ces deux recours administratifs doit être formé dans les 2 mois à compter de la notification de la décision.
Le silence gardé par l'autorité administrative saisie pendant plus de 2 mois à compter de la date de sa saisine vaut décision implicite de rejet. Cette décision implicite est attaquable, dans les 2 mois suivant sa naissance, devant la justice administrative.
Le recours contentieux doit être porté devant la juridiction administrative compétente : Tribunal administratif, 6 Cours Sablon, 63033 Clermont-Ferrand Cedex. Le tribunal administratif peut aussi être saisi depuis l'application « telerecours citoyen », disponible sur le site internet suivant : <https://citoyens.telerecours.fr/>

Annexes

Arrêtés

Page 27 de 116

INSEE	Commune	Phénomènes ayant donné lieu à reconnaissance CAT/NAT	Date début	Date fin	Date arrêté	Date JO
63113	Clermont-Ferrand	Phénomène lié à l'atmosphère - Tempête et grains (vent) - Tempête (vent)	08/11/1982	11/11/1982	18/11/1982	19/11/1982
		Inondation - Par ruissellement et couloir de boue	28/08/1983	28/08/1983	15/11/1983	18/11/1983
		Inondation - Par une crue (débordement de cours d'eau)	28/08/1983	28/08/1983	15/11/1983	18/11/1983
		Mouvement de terrain - Tassements différentiels	01/05/1989	31/12/1991	31/07/1992	18/08/1992
		Inondation - Par ruissellement et couloir de boue	26/06/1990	27/06/1990	07/12/1990	19/12/1990
		Inondation - Par une crue (débordement de cours d'eau)	26/06/1990	27/06/1990	07/12/1990	19/12/1990
		Mouvement de terrain - Tassements différentiels	01/01/1992	28/02/1998	15/07/1998	29/07/1998
		Inondation - Par ruissellement et couloir de boue	27/05/1992	28/05/1992	04/02/1993	27/02/1993
		Inondation - Par une crue (débordement de cours d'eau)	27/05/1992	28/05/1992	04/02/1993	27/02/1993
		Inondation - Par ruissellement et couloir de boue	09/06/1992	12/06/1992	04/02/1993	27/02/1993
		Inondation - Par une crue (débordement de cours d'eau)	09/06/1992	12/06/1992	04/02/1993	27/02/1993
		Inondation - Par ruissellement et couloir de boue	05/08/1997	05/08/1997	12/03/1998	28/03/1998
		Inondation - Par une crue (débordement de cours d'eau)	05/08/1997	05/08/1997	12/03/1998	28/03/1998
		Mouvement de terrain - Tassements différentiels	01/03/1998	31/12/2000	27/12/2001	18/01/2002
		Inondation - Par ruissellement et couloir de boue	03/07/1999	03/07/1999	02/05/2000	19/05/2000
		Inondation - Par une crue (débordement de cours d'eau)	03/07/1999	03/07/1999	02/05/2000	19/05/2000
		Inondation - Par ruissellement et couloir de boue	19/07/1999	19/07/1999	02/05/2000	19/05/2000
		Inondation - Par une crue (débordement de cours d'eau)	19/07/1999	19/07/1999	02/05/2000	19/05/2000
		Mouvement de terrain	25/12/1999	29/12/1999	29/12/1999	30/12/1999
		Inondation - Par ruissellement et couloir de boue	25/12/1999	29/12/1999	29/12/1999	30/12/1999
		Inondation - Par une crue (débordement de cours d'eau)	25/12/1999	29/12/1999	29/12/1999	30/12/1999
		Inondation - Par ruissellement et couloir de boue	03/06/2000	03/06/2000	06/11/2000	22/11/2000
		Inondation - Par une crue (débordement de cours d'eau)	03/06/2000	03/06/2000	06/11/2000	22/11/2000
		Inondation - Par ruissellement et couloir de boue	04/06/2000	04/06/2000	06/11/2000	22/11/2000
		Inondation - Par une crue (débordement de cours d'eau)	04/06/2000	04/06/2000	06/11/2000	22/11/2000
		Inondation - Par ruissellement et couloir de boue	12/08/2000	12/08/2000	12/02/2001	23/02/2001
		Inondation - Par une crue (débordement de cours d'eau)	12/08/2000	12/08/2000	12/02/2001	23/02/2001
		Mouvement de terrain - Tassements différentiels	01/01/2001	30/09/2001	12/03/2002	28/03/2002
		Mouvement de terrain - Tassements différentiels	01/01/2002	31/12/2002	30/04/2003	22/05/2003
		Mouvement de terrain	01/01/2016	31/03/2016	27/12/2017	16/02/2018
		Mouvement de terrain - Tassements différentiels	01/01/2016	31/03/2016	27/12/2017	16/02/2018
		Mouvement de terrain différentiels suite à sécheresse et réhydratation des sols	01/07/2018	30/09/2018	16/07/2019	09/08/2019
		Mouvement de terrain différentiels suite à sécheresse et réhydratation des sols	01/01/2019	31/03/2019	07/07/2020	29/07/2020
		Mouvement de terrain différentiels suite à sécheresse et réhydratation des sols	01/01/2022	31/12/2022	22/07/2023	14/09/2023

Annexes

Arrêtés



**PRÉFET
DU
PUY-DE-DÔME**
*Liberté
Égalité
Fraternité*

PRÉFECTURE DU PUY-DE-DÔME
ARRÊTÉ N°

20240101

Direction régionale de l'environnement,
de l'aménagement et du logement
Auvergne-Rhône-Alpes

ARRÊTÉ PRÉFECTORAL N° portant création des secteurs d'information sur les sols (SIS) sur le territoire de Clermont Auvergne Métropole

Le préfet du Puy-de-Dôme,
Chevalier de la Légion d'Honneur,
Chevalier de l'Ordre National du Mérite,

Vu le code de l'environnement, notamment les articles L 125-6, R 125-41 à R 125-47 concernant les SIS, L 556-2, R 556-2 à R 556-5 sur la gestion des sites et sols pollués, R 125-23 à R 125-27 relatifs à l'information des acquéreurs et locataires et L123-19.1 et suivants relatifs aux concertations du public hors procédure particulière ;

Vu le code de l'urbanisme, notamment les articles R 410-15-1, R 431-16, R 442-8-1 concernant les autorisations d'urbanisme sur terrains en SIS et les articles R 151-53 et R 161-8 relatifs à l'annexion des SIS aux plans locaux d'urbanisme et aux cartes communales ;

Vu le décret n° 2015-1353 en date du 26 octobre 2015 relatif aux secteurs d'information sur les sols (SIS) prévus par l'article L.125-6 du code de l'environnement et portant diverses dispositions sur la pollution des sols et les risques miniers ;

Vu l'arrêté préfectoral n°20231519 du 19 septembre 2023 établissant des projets de création de secteurs d'information sur les sols (SIS) complémentaires, prévus par l'article L-125-6 du code de l'environnement, pour le département du Puy-de-Dôme, et portant ouverture d'une consultation du public entre le 04 décembre 2023 et le 08 janvier 2024 ;

Vu la consultation des collectivités réalisée du 01/10/2023 au 01/12/2023, et l'information des propriétaires, réalisée par courrier entre le 25/10/2023 et le 20/11/2023 ;

Vu les observations du public recueillies entre le 04/12/2023 et le 08/01/2024 ;

Vu le rapport de l'inspection des installations classées pour la protection de l'environnement en date du 15/01/2024 établissant le bilan de la consultation du public et proposant la prise d'un arrêté de SIS sur le territoire de Clermont Auvergne Métropole ;

Considérant que les SIS ont pour objectif d'informer le public et les usagers, en s'intégrant dans le dispositif général d'information acquéreurs locataires, et de clarifier la responsabilité des acteurs de la reconversion de sites pollués en imposant des normes de réhabilitation ;

Considérant que, conformément à l'article R 125-44-I du code de l'environnement, la consultation des collectivités concernées par des projets de SIS est achevée depuis le 01/12/2023, que les propriétaires concernés ont fait l'objet d'une information conformément à l'article R 125-4-II.

Considérant que le public a fait l'objet d'une consultation entre le 04/12/2023 et le 08/01/2024, conformément au décret 2015-1353 ;

Sur proposition de Monsieur le Secrétaire Général de la préfecture du Puy-de-Dôme,

Annexes

Arrêtés

ARRÊTE

Article 1 : objet

Conformément à l'article R 125-45 du code de l'environnement, sont créés, sur le territoire de Clermont Auvergne Métropole les Secteurs d'Information sur les Sols (SIS) suivants :

- SSP00124230101 « CHROM ANCIEN » commune d'Aulnat
- SSP00090370201 « USINE MICHELIN DE CATAROUX » commune de Clermont-Ferrand
- SSP5240700101 « AUVERGNE AÉRONAUTIQUE » commune de Clermont-Ferrand
- SSP5205770101 « TOTAL – STATION SERVICE relais du Brezet » commune de Clermont-Ferrand
- SSP5234760101 « SEVP AUTO CLERMONT » commune de Courmon d'Auvergne

Les fiches descriptives et cartographiques de ces SIS sont annexées au présent arrêté.

Article 2 : publication

Les SIS mentionnés à l'article 1 sont publiés sur le site internet <https://www.georisques.gouv.fr/> ainsi que sur le site internet des services de l'État dans le département du Puy-de-Dôme.

Ces SIS sont annexés au Plan Local d'Urbanisme des communes citées à l'article 1, conformément à l'article R 125-46 du code de l'environnement.

Article 3 : obligation d'information acquéreurs/locataires

Conformément aux articles L 125-7 et R 125-28 du code de l'environnement et sans préjudice des articles L 125-5 et L 514-20 du même code, lorsqu'un terrain ou un bien immeuble situé en secteur d'information sur les sols mentionnés à l'article L 125-6 fait l'objet d'un contrat de vente ou de location, le vendeur ou le bailleur joint au contrat l'état des risques naturels et technologiques et d'information sur les sols qui mentionne l'existence d'un SIS. Il communique les informations rendues publiques par l'État au titre de l'article L 125-6. L'acte de vente ou de location atteste de l'accomplissement de cette formalité.

À défaut de communiquer ces informations et si une pollution constatée rend le terrain impropre à la destination précisée dans le contrat, ou, à défaut, l'usage envisagé au sens de l'article L556-1-A du code de l'environnement, dans un délai de deux ans à compter de la découverte de la pollution, l'acquéreur ou le locataire a le choix de demander la résolution du contrat ou, selon le cas, de se faire restituer une partie du prix de vente ou d'obtenir une réduction du loyer. L'acquéreur peut aussi demander la réhabilitation du terrain aux frais du vendeur lorsque le coût de cette réhabilitation ne paraît pas disproportionné par rapport au prix de vente. La réhabilitation du terrain s'entend au sens du même article L556-1-A.

Article 4 : notifications

Conformément à l'article R 125-46 du code de l'environnement, le présent arrêté est notifié aux maires des communes d'Aulnat, Clermont-Ferrand et Courmon d'Auvergne et au président de Clermont Auvergne Métropole compétents en matière de planification d'urbanisme ou de délivrance des autorisations d'urbanisme dont le territoire comprend le secteur d'information sur les sols mentionnés à l'article 1.

Article 5 : publicité

Le présent arrêté est affiché pendant un mois au siège de la ou des collectivités compétentes en matière de planification d'urbanisme et de délivrance des autorisations d'urbanisme ainsi qu'auprès des mairies concernées.

Le présent arrêté est publié au recueil des actes administratifs de la préfecture du Puy-de-Dôme.

Annexes

Arrêtés

Article 6 : exécution

Le secrétaire général de la préfecture du Puy-de-Dôme, et le directeur régional de l'environnement, de l'aménagement et du logement Auvergne-Rhône-Alpes, le directeur départemental des territoires et les maires des communes d'Aulnat, de Clermont-Ferrand et de Courmon d'Auvergne sont chargés, chacun en ce qui le concerne, de l'exécution du présent arrêté dont copie sera adressée au président de Clermont Auvergne Métropole .

Clermont-Ferrand, le 18 JAN. 2024

Pour le Préfet et par délégation,
Le Secrétaire Général



Jean-Paul VICAT

Voies et délais de recours

En application des articles L.411-2 et R.421-1 à R.421-7 du Code de justice administrative, et de l'article L.411-2 du Code des relations entre le public et l'administration, la présente décision peut faire l'objet, dans un délai de 2 mois à compter de sa date de notification, soit d'un recours administratif soit d'un recours contentieux.

Le recours administratif gracieux est présenté devant l'auteur de la décision.

Le recours administratif hiérarchique est présenté devant le supérieur hiérarchique de l'auteur de la décision.

Chacun de ces deux recours administratifs doit être formé dans les 2 mois à compter de la notification de la décision.

Le silence gardé par l'autorité administrative saisie pendant plus de 2 mois à compter de la date de sa saisine vaut décision implicite de rejet. Cette décision implicite est attaquable, dans les 2 mois suivant sa naissance, devant la justice administrative.

Le recours contentieux doit être porté devant la juridiction administrative compétente : Tribunal administratif, 6 Cours Sablon, 63033 Clermont-Ferrand Cedex. Le tribunal administratif peut aussi être saisi depuis l'application « telerecours citoyen », disponible sur le site internet suivant : <https://citoyens.telerecours.fr/>

OBLIGATION DE NOTIFICATION DES RECOURS

Tout recours administratif ou contentieux doit être notifié à l'auteur et au bénéficiaire de la décision, à peine, selon le cas, de non prorogation du délai de recours contentieux ou d'irrecevabilité. Cette notification doit être adressée par lettre recommandée avec accusé de réception dans un délai de quinze jours francs à compter de la date d'envoi du recours administratif ou du dépôt du recours contentieux (article R. 181-51 du code de l'environnement).

3/3

Annexes
Attestation d'assurance



Generali
Professionals - Souscription gestion
75456 Paris Cedex 09

Votre contrat PROTECTION
ENTREPRISE ET DIRIGEANT
n° AP559256

MEDIA IMMO
124 RUE LOUIS BAUDOIN
91100 CORBEIL ESSONNES

Attestation d'assurance de Responsabilité Civile

Paris, le 10 janvier 2024

Generali Iard atteste que le contrat d'assurance Responsabilité Civile n°AP559256 garantit :

MEDIA IMMO
124 RUE LOUIS BAUDOIN
91100 CORBEIL ESSONNES

Sont couvertes les conséquences pécuniaires de la Responsabilité Civile pouvant lui incomber du fait de ses activités professionnelles :

- Mise à disposition d'un site internet permettant le téléchargement de notes de renseignements d'urbanisme, droit de preemption, certificats de carrieres, certificats d'urbanisme,
- droit de preemption, certificats d'urbanisme/de numerotage/d'hygiene et salubrite/d'alignement/de non-peril/de carrieres, concordance cadastrale, etat des risques et pollutions,
- les téléchargements de l'etat des risques de pollution des sols, des installations classees pour la protection de l'environnement; d'informations.

TABLEAU DES PLAFONDS DES GARANTIES ET DES SOUS LIMITATIONS APPLICABLES EN CAS DE SINISTRE

GARANTIES	MONTANTS
Responsabilité Civile avant Livraison	
Tous dommages confondus	10 000 000 EUR par sinistre
Dont :	
• Tous dommages résultant de la faute inexcusable de l'employeur - accidents du travail - maladies professionnelles	2 000 000 EUR par année d'assurance quel que soit le nombre de victimes
• Dommages matériels et immatériels consécutifs	3 000 000 EUR par sinistre
• Dommages immatériels non consécutifs	500 000 EUR par sinistre

1 / 2

Annexes

Attestation d'assurance



Attestation contrat N°AP559256

GARANTIES	MONTANTS
Responsabilité Civile Après Livraison et/ou Professionnelle	
Tous dommages (corporels, matériels et immatériels confondus) et frais confondus	5 000 000 EUR par année d'assurance
Dont :	
• Dommages immatériels non consécutifs	5 000 000 EUR par année d'assurance
• Frais de restauration de l'image de marque	200 000 EUR par année d'assurance
• Biens, documents, médias et données confiés et/ou prêtés (Dommages matériels et immatériels consécutifs) y compris frais de reconstitution	500 000 EUR par année d'assurance
Frais de prévention	
Frais de prévention	150 000 EUR par année d'assurance
Atteinte Logique / Cyber	
Tous dommages et frais confondus	150 000 EUR par année d'assurance
Dont :	
• Frais de notification	50 000 EUR par année d'assurance
• Frais en cas d'atteinte à la réputation	50 000 EUR par année d'assurance
Risques environnementaux	
Atteintes accidentelles à l'environnement tous dommages et frais confondus	1 000 000 EUR par année d'assurance
Dont :	
• Préjudice écologique, tous dommages et frais confondus	300 000 EUR par année d'assurance
Dont :	
Frais de prévention	100 000 EUR par année d'assurance
• Responsabilité environnementale, tous dommages et frais confondus	300 000 EUR par année d'assurance
Dont :	
Frais de prévention	100 000 EUR par année d'assurance
GARANTIE JURIDIQUE	
Défense Pénale et Recours	SOUSCRIT

La présente attestation est valable pour la période du 1er janvier 2024 au 31 décembre 2024 sous réserve que le contrat ne soit pas résilié, suspendu ou annulé pour quelque cause que ce soit au cours de cette période.

Elle n'implique qu'une présomption de garantie à la charge de l'assureur. Elle est délivrée pour valoir ce que de droit et n'engage l'assureur que dans les limites des dispositions du contrat auquel elle se réfère.

Karim BOUCHEMA
Directeur des Opérations

2 / 2



Etat des Risques de Pollution des Sols (ERPS)*



Réalisé en commande** par	Media Immo
Pour le compte de	MARTIN TEILLOT NOTAIRES ASSOCIES SCP
Numéro de dossier	VEFA EIFFAGE/AUVERGNE HABITAT
Date de réalisation	06/02/2024
Localisation du bien	rue de l'Étang, rue des Salins et rue de la Rochefoucault 63000 CLERMONT FERRAND
Section cadastrale	HP 242, HP 243, HP 244, HP 245, HP 246, HP 247, HP 248, HP 249, HP 250
Altitude	384.55m
Données GPS	Latitude 45.77046 - Longitude 3.077822
Désignation du vendeur	EIFFAGE IMMOBILIER CENTRE EST
Désignation de l'acquéreur	

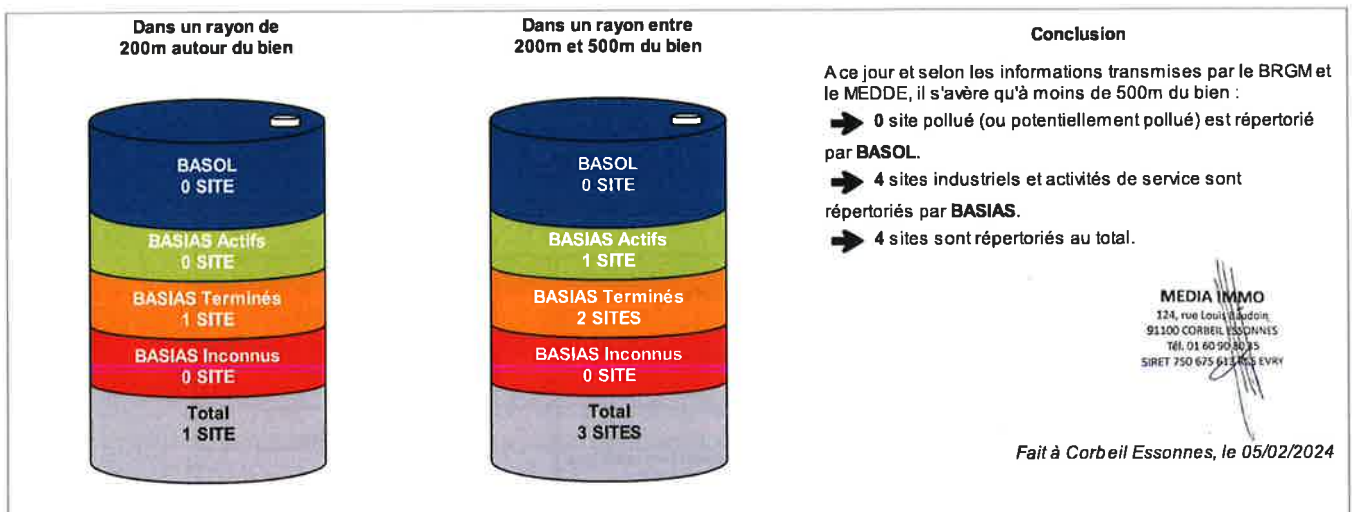

* Ce présent document n'a pour but que de communiquer, A TITRE INFORMATIF, à l'acquéreur ou au locataire, les informations rendues publiques par l'Etat concernant les risques de pollution des sols.

** Media Immo réalise, sous sa seule responsabilité, l'ERPS du client. Ceci sous couvert que les informations de localisation du bien transmises par le client soient exactes et que les informations obtenues sur les bases de données BASOL, BASIAS, CASIAS et des futurs SIS soient à jour.

Document réalisé à partir des bases de données **BASIAS**, **BASOL** et **CASIAS**
(gérées par le **BRGM** - Bureau de Recherches Géologiques et Minières et le **MEDDE** - Ministère de l'Écologie, du Développement Durable et de l'Énergie)

SOMMAIRE

Synthèse de votre Etat des Risques de Pollution des Sols
Qu'est-ce que l'ERPS ?
Cartographie des sites situés à moins de 200m du bien et à moins de 500m du bien
Inventaire des sites BASOL / BASIAS situés à moins de 200m du bien, 500m du bien et non localisés

Qu'est-ce que l'ERPS ?

Ce document n'a pour but que de communiquer, A TITRE INFORMATIF, à l'acquéreur ou au locataire, les informations rendues publiques par l'Etat concernant les risques de pollution des sols.

Qu'est-ce qu'un site pollué ?

Un site pollué est un site qui, du fait d'anciens dépôts de déchets ou d'infiltration de substances polluantes, présente une pollution susceptible de provoquer une nuisance ou un risque pérenne pour les personnes ou l'environnement. Ces situations sont souvent dues à d'anciennes pratiques sommaires d'élimination des déchets, mais aussi à des fuites ou à des épandages de produits chimiques, accidentels ou pas. Il existe également autour de certains sites des contaminations dues à des retombées de rejets atmosphériques accumulés au cours des années voire des décennies.

Comment sont établis les périmètres et attributs des futurs SIS ?

Le préfet élabore la liste des projets de SIS et la porte à connaissance des maires de chaque commune. L'avis des maires est recueilli, puis les informations de pollution des sols sont mises à jour grâce à la contribution des organismes participants. Ces secteurs seront représentés dans un ou plusieurs documents graphiques, à l'échelle cadastrale.

Quels sont les derniers changements ?

Le décret n° 2022-1289 du 1er octobre 2022 relatif à l'information des acquéreurs et des locataires sur les risques vient renforcer le formalisme de l'état de pollution des sols. Depuis le 1er janvier 2023, l'ERP doit mentionner le dernier arrêté pris par le préfet sur l'existence d'un SIS, la date d'élaboration, le numéro des parcelles concernées, ainsi que des dispositions réglementaires, tout en reprenant les informations à disposition dans le système d'information géographique (art R125-26 du Code de l'environnement).

Que signifient BASOL, BASIAS et CASIAS ?

- ➔ **BASOL** : Base de données des sites et SOLS pollués (ou potentiellement pollués) par les activités industrielles appelant une action des pouvoirs publics, à titre préventif ou curatif.
- ➔ **BASIAS** : Base de données d'Anciens Sites Industriels et Activités de Service, réalisée essentiellement à partir des archives et gérée par le BRGM (Bureau de Recherches Géologiques et Minières). **Il faut souligner qu'une inscription dans BASIAS ne préjuge pas d'une éventuelle pollution à son endroit.**
- ➔ **CASIAS** : Carte des Anciens Sites Industriels et Activités de Service, présentant l'historique des activités industrielles ou de services que se sont succédé au cours du temps. **CASIAS ne préjuge pas d'une pollution effective des sols des établissements recensés.**

Que propose Media Immo ?

Media Immo vous transmet, à titre informatif, les informations actuellement disponibles et rendues publiques par l'Etat à travers les bases de données BASOL et BASIAS, et sur CASIAS.

Quels sont les risques si le vendeur ou le bailleur n'informe pas l'acquéreur ou le locataire ?

« À défaut et si une pollution constatée rend le terrain impropre à la destination précisée dans le contrat, dans un délai de deux ans à compter de la découverte de la pollution, l'acquéreur ou le locataire a le choix de demander la résolution du contrat ou, selon le cas, de se faire restituer une partie du prix de vente ou d'obtenir une réduction du loyer. L'acquéreur peut aussi demander la réhabilitation du terrain aux frais du vendeur lorsque le coût de cette réhabilitation ne paraît pas disproportionné par rapport au prix de vente ». (Extrait du Décret n°2015-1353 du 26 octobre 2015)

Cartographie des sites situés à moins de 200m du bien et à moins de 500m du bien

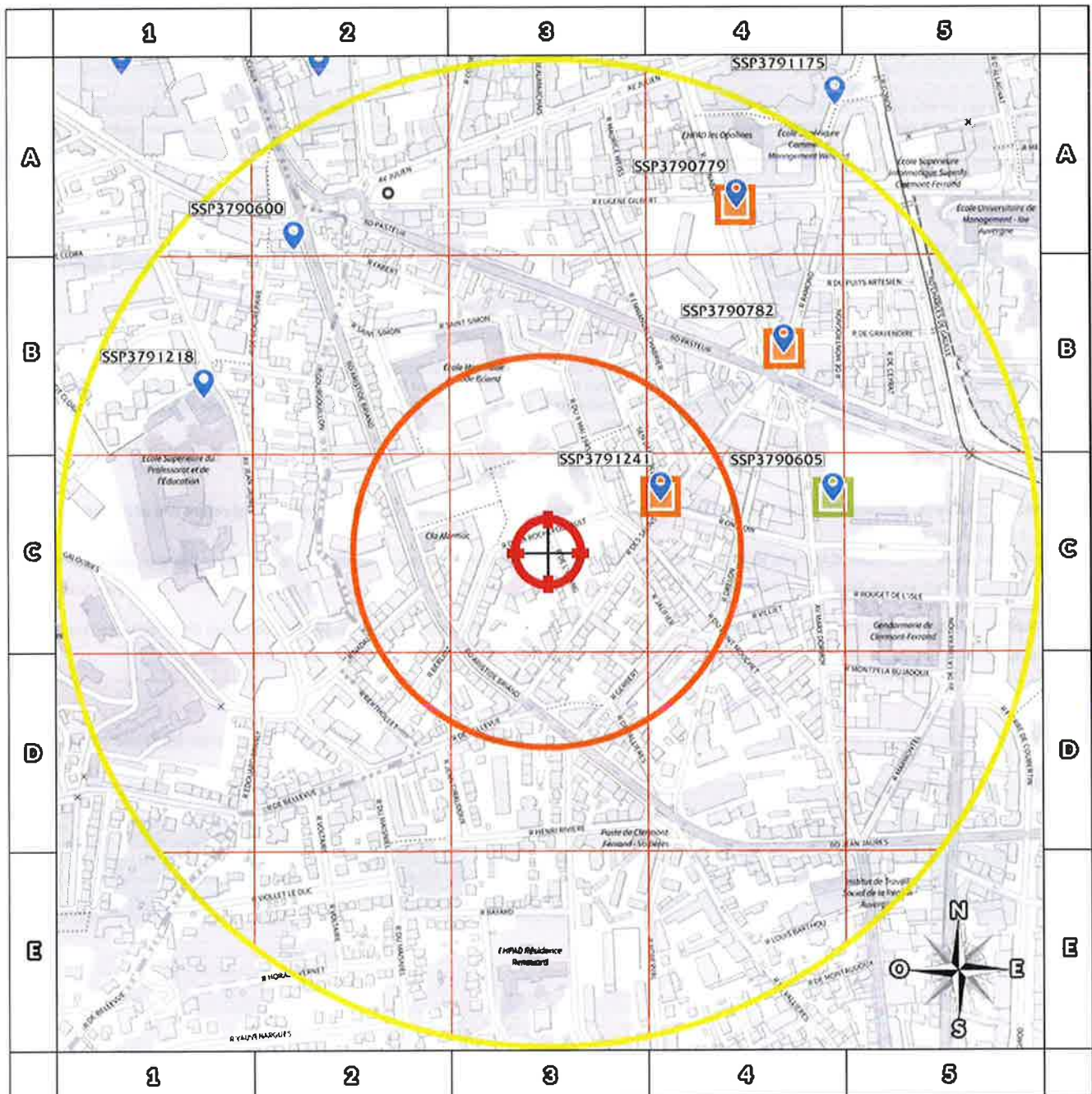

200m

- | | |
|---|--|
| <ul style="list-style-type: none"> BASOL : Base de données des sites et SOLs pollués (ou potentiellement pollués) BASIAS en activité : Base de données d'Anciens Sites Industriels et Activités de Service BASIAS dont l'activité est terminée : Base de données d'Anciens Sites Industriels et Activités de Service BASIAS dont l'activité est inconnue : Base de données d'Anciens Sites Industriels et Activités de Service Sites CASIAS : Carte des Anciens Sites Industriels et Activités de Service | <ul style="list-style-type: none"> Emplacement du bien Zone de 200m autour du bien Zone de 500m autour du bien |
|---|--|

Retrouvez sur cette cartographie un inventaire des sites pollués (ou potentiellement pollués) situés à moins de 500m du bien représentés par les pictos et .

Chacun de ces pictos est détaillé sur la page suivante grâce à sa lettre et son numéro (A2, B4, ...) qui vous aideront à vous repérer sur la carte. Le descriptif complet des sites CASIAS est consultable sur le site <https://georisques.gouv.fr/>.

Inventaire des sites BASOL / BASIAS

situés à moins de 200m du bien et à moins de 500m du bien

Repère	Nom	Activité des sites situés à moins de 200m	Distance (Environ)
C4	SOCIETE GALEK	Anciens ateliers GALEK Traitement et revêtement des métaux (traitement de surface, sablage et métallisation, traitement électrolytique, application de vernis et peintures)	127 m

Repère	Nom	Activité des sites situés de 200m à 500m	Distance (Environ)
C4	SHELL FRANCE	SHELL service Les Salins Commerce de gros, de détail, de desserte de carburants en magasin spécialisé (station service de toute capacité de stockage)	294 m
B4	JEUDY CARBURANTS	Ancienne station JEUDY service Commerce de gros, de détail, de desserte de carburants en magasin spécialisé (station service de toute capacité de stockage)	315 m
A4	SIMBILLE	Ancienne station ANTAR "Le Relais" Commerce de gros, de détail, de desserte de carburants en magasin spécialisé (station service de toute capacité de stockage)	399 m

Nom	Activité des sites non localisés
	Aucun site non localisé

Installations Classées pour la Protection de l'Environnement (ICPE)*



Réalisé en commande** par	Media Immo
Pour le compte de	MARTIN TEILLOT NOTAIRES ASSOCIES SCP
Numéro de dossier	VEFA EIFFAGE/AUVERGNE HABITAT
Date de réalisation	05/02/2024

Localisation du bien	rue de l'Etang, rue des Salins et rue de la Rochefoucault 63000 CLERMONT-FERRAND
Section cadastrale	HP 242, HP 243, HP 244, HP 245, HP 246, HP 247, HP 248, HP 249, HP 250
Altitude	384.55m
Données GPS	Latitude 45.77046 - Longitude 3.077822

Désignation du vendeur	EIFFAGE IMMOBILIER CENTRE EST
Désignation de l'acquéreur	<input type="text"/>

RÉFÉRENCES

Seules sont concernées les ICPE suivies par les DREAL (Directions régionales de l'environnement, de l'aménagement et du logement) pour la majorité des établissements industriels et les DD(CS)PP (Directions départementales (de la cohésion sociale et) de la protection des populations) pour les établissements agricoles, les abattoirs et les équarrissages et certaines autres activités agroalimentaires, avec distinction en attribut du type d'ICPE (SEVESO, IPPC, Silo, Carrière, Autres), de l'activité principale et des rubriques de la nomenclature des installations classées pour lesquelles l'établissement industriel est autorisé.

GÉNÉALOGIE

Cette base contient les installations soumises à autorisation ou à enregistrement (en construction, en fonctionnement ou en cessation d'activité). Les données proviennent d'une extraction de la base de données fournie par le Ministère de l'écologie, du développement durable et de l'énergie (MEDDE) et la géolocalisation est effectuée sur la base des coordonnées Lambert indiquées dans l'extraction.

QUALITÉ DES DONNÉES

Le niveau de précision de la localisation indiqué en attribut pour chaque ICPE est variable ; Elles peuvent être localisées au Centre de la commune concernée, à l'adresse postale, à leurs coordonnées précises ou leur valeur initiale.

* Ce présent document n'a pour but que de communiquer, A TITRE INFORMATIF, à les informations rendues publiques par l'Etat.

** Media Immo réalise, sous sa seule responsabilité, l'ICPE du client. Ceci sous couvert que les informations de localisation du bien transmises par le client soient exactes et que les informations obtenues sur les bases de données soient à jour.

SOMMAIRE

Synthèse des Installations Classées pour la Protection de l'Environnement
Cartographie des ICPE
Inventaire des ICPE

Cartographie des ICPE Commune de CLERMONT FERRAND

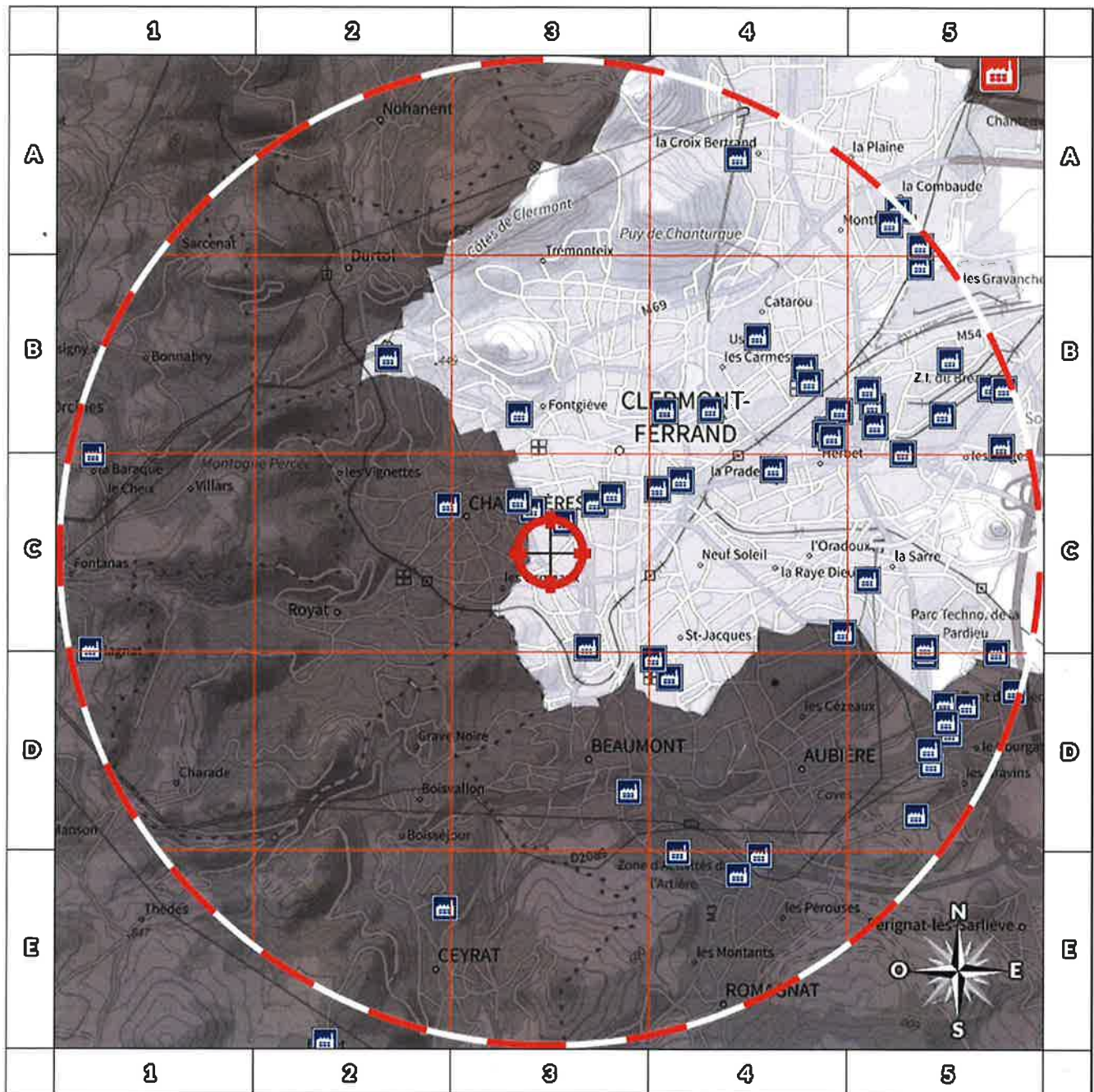

2000m

- | | | | |
|--|---------------------|--|------------------------------|
| | Usine Seveso | | Elevage de porc |
| | Usine non Seveso | | Elevage de bovin |
| | Carrière | | Elevage de volaille |
| | Emplacement du bien | | Zone de 5000m autour du bien |

Retrouvez sur cette cartographie un inventaire des Installations Classées pour le Protection de l'Environnement situées à moins de 5000m du bien représentées par les pictos et .

Chacun de ces pictos est détaillé sur la page suivante grâce à sa lettre et son numéro (A2, B4, ...) qui vous aideront à vous repérer sur la carte.

Inventaire des ICPE

Commune de CLERMONT FERRAND

Repère	Situation	Nom	Adresse	Etat d'activité Régime	Seveso Priorité Nationale
<i>ICPE situées à moins de 5000m du bien</i>					
	Valeur initiale	INO RECYCLAGE	10 rue des Ronzières ZI Le Brézet 63100 CLERMONT FERRAND	Inconnu INCONNU	Non Seveso NON
	Valeur Initiale	CENTRE JEAN FERRIN	58, rue Montalembert BP 392 63000 Clermont-Ferrand	Inconnu INCONNU	Non Seveso NON
	Valeur Initiale	CERTAS ENERGY FRANCE	153 Boulevard Gustave Flaubert 63000 CLERMONT FERRAND	Inconnu INCONNU	Non Seveso NON
	Valeur Initiale	Bony Michel	Grand Beaulieu 63000 Clermont-Ferrand	Inconnu INCONNU	Non Seveso NON
	Valeur Initiale	FRITEC	32 rue Jules Verne ZI du Brézet 63000 Clermont-Ferrand	Inconnu INCONNU	Non Seveso NON
	Valeur Initiale	CENTRE HOSPITALIER UNIVERSITAIRE	58 Rue Montalembert BP 69 63000 CLERMONT FERRAND	En exploitation avec titre INCONNU	Non Seveso NON
	Valeur Initiale	CERTAS ENERGY FRANCE	21 Boulevard Paul Pochet Lagaye 63000 CLERMONT FERRAND	Inconnu INCONNU	Non Seveso NON
	Valeur Initiale	Revêtement Electrolytique Clermontois	3 rue des Frères LUMIERE 63000 Clermont-Ferrand	Inconnu INCONNU	Non Seveso NON
	Valeur Initiale	MFP MICHELIN	19 avenue d'Italie 63000 CLERMONT FERRAND	Inconnu INCONNU	Non Seveso NON
	Valeur Initiale	PRESSING 4 ETOILES	4 place H RENOUX 63000 CLERMONT FERRAND	Inconnu INCONNU	Non Seveso NON
	Valeur Initiale	SARL PRESSING DES CARMES	14, place des carmes 63100 Clermont-Ferrand	Inconnu INCONNU	Non Seveso NON
	Valeur Initiale	Syndicat Copropriétaires CENTRE JAUDE	18, rue d'Allagnat 63000 Clermont-Ferrand	En exploitation avec titre INCONNU	Non Seveso NON
	Valeur Initiale	monoprix	20, bld Desaix 63000 Clermont-Ferrand	Inconnu INCONNU	Non Seveso NON
	Valeur Initiale	CLERDIS SA (CENTRE LECLERC)	175, Bld Gustave Flaubert 63000 Clermont-Ferrand	Inconnu INCONNU	Non Seveso NON
	Valeur Initiale	CERTAS ENERGY FRANCE	41, bd Claude Bernard 63000 Clermont-Ferrand	Inconnu INCONNU	Non Seveso NON
	Valeur Initiale	CERTAS ENERGY FRANCE	76, avenue du Puy-de-Dôme 63000 CLERMONT FERRAND	Inconnu INCONNU	Non Seveso NON
	Valeur Initiale	MFP MICHELIN	Rue Cugnot ZI du Brézet 63000 CLERMONT FERRAND	Inconnu INCONNU	Non Seveso NON
	Valeur Initiale	SARL H2A	9 rue Gutenberg ZI du Brézet 63100 CLERMONT FERRAND	Inconnu INCONNU	Non Seveso NON
	Valeur Initiale	[NC] EURODORTHZ	42-44 rue Georges Besse 63100 CLERMONT FERRAND	Inconnu INCONNU	Non Seveso NON
	Valeur Initiale	LA MONTAGNE	40, rue Morel Ladeuil 63000 Clermont-Ferrand	Inconnu INCONNU	Non Seveso NON
	Valeur Initiale	SCI MAZARD	140, bld gustave flaubert 63000 Clermont-Ferrand	Inconnu INCONNU	Non Seveso NON
	Valeur Initiale	LOPEZ	chemin de puy long 63000 CLERMONT FERRAND	Inconnu INCONNU	Non Seveso NON
	Valeur Initiale	CERTAS ENERGY FRANCE	41, bd Claude Bernard 63000 Clermont-Ferrand	Inconnu INCONNU	Non Seveso NON
	Valeur Initiale	CERTAS ENERGY FRANCE	76, avenue du Puy-de-Dôme 63000 CLERMONT FERRAND	Inconnu INCONNU	Non Seveso NON
	Valeur Initiale	FRITEC	32 rue Jules Verne ZI du Brézet 63000 Clermont-Ferrand	Inconnu INCONNU	Non Seveso NON

Repère	Situation	Nom	Adresse	Etat d'activité Régime	Seveso Priorité Nationale
ICPE situées à moins de 5000m du bien					
	Valeur Initiale	LA MONTAGNE	40, rue Morel Ladeuil 63000 Clermont-Ferrand	Inconnu INCONNU	Non Seveso NON
	Valeur Initiale	DISTRIPORC SARL	35, Rue du charolais 63000 CLERMONT FERRAND	Inconnu INCONNU	Non Seveso NON
	Valeur Initiale	monoprix	20, bld Desaix 63000 Clermont-Ferrand	Inconnu INCONNU	Non Seveso NON
	Valeur Initiale	MFP MICHELIN	19 avenue d'Italie 63000 CLERMONT FERRAND	Inconnu INCONNU	Non Seveso NON
	Valeur Initiale	GATT CHRISTIAN	12 rue de la Gantière 63000 Clermont-Ferrand	Inconnu INCONNU	Non Seveso NON
	Valeur Initiale	CENTRE JEAN FERRIN	58, rue Montalembert BP 392 63000 Clermont-Ferrand	Inconnu INCONNU	Non Seveso NON
	Valeur Initiale	Syndicat Copropriétaires CENTRE JAUDE	18, rue d'Allagnat 63000 Clermont-Ferrand	En exploitation avec titre INCONNU	Non Seveso NON
	Valeur Initiale	CLERDIS SA (CENTRE LECLERC)	175, Bld Gustave Flaubert 63000 Clermont-Ferrand	Inconnu INCONNU	Non Seveso NON
	Valeur Initiale	sarl	12, rue terrasse 63100 Clermont-Ferrand	Inconnu INCONNU	Non Seveso NON
	Valeur Initiale	[NC] EURODORTHZ	42-44 rue Georges Besse 63100 CLERMONT FERRAND	Inconnu INCONNU	Non Seveso NON
	Valeur Initiale	PIERRE GUILLAUME DIFFUSION	25 rue Pierre Boulanger 63100 Clermont-Ferrand	Inconnu INCONNU	Non Seveso NON
	Valeur Initiale	SA SOMI	98, rue fongieue 63000 CLERMONT FERRAND	Inconnu INCONNU	Non Seveso NON
	Valeur Initiale	INO RECYCLAGE	10 rue des Ronzières ZI Le Brézet 63100 CLERMONT FERRAND	Inconnu INCONNU	Non Seveso NON
	Valeur Initiale	HYPERMARCHE LECLERC (LA PARDIEU) SA CLE	175, Bd Gustave Flaubert 63000 CLERMONT FERRAND	Inconnu INCONNU	Non Seveso NON
	Valeur Initiale	TOTAL	24, bld Amboise Brugière 63100 CLERMONT FERRAND	Inconnu INCONNU	Non Seveso NON
	Valeur Initiale	SARL H2A	9 rue Gutenberg ZI du Brézet 63100 CLERMONT FERRAND	Inconnu INCONNU	Non Seveso NON
	Valeur Initiale	Revêtement Electrolytique Clermontois	3 rue des Frères LUMIERE 63000 Clermont-Ferrand	Inconnu INCONNU	Non Seveso NON
	Valeur Initiale	[NC] EURODORTHZ	42-44 rue Georges Besse 63100 CLERMONT FERRAND	Inconnu INCONNU	Non Seveso NON
	Valeur Initiale	MFP MICHELIN	19 avenue d'Italie 63000 CLERMONT FERRAND	Inconnu INCONNU	Non Seveso NON
	Valeur Initiale	Bony Michel	Grand Beaulieu 63000 Clermont-Ferrand	Inconnu INCONNU	Non Seveso NON
	Valeur Initiale	CERTAS ENERGY FRANCE	153 Boulevard Gustave Flaubert 63000 CLERMONT FERRAND	Inconnu INCONNU	Non Seveso NON
	Valeur Initiale	sarl	12, rue terrasse 63100 Clermont-Ferrand	Inconnu INCONNU	Non Seveso NON
	Valeur Initiale	Revêtement Electrolytique Clermontois	3 rue des Frères LUMIERE 63000 Clermont-Ferrand	Inconnu INCONNU	Non Seveso NON
	Valeur Initiale	CA OUTCHOUC TECHNIQUE DEVELOPPEMENT	32 Avenue Jean Mermoz 63000 Clermont-Ferrand	Inconnu INCONNU	Non Seveso NON
	Valeur Initiale	CERTAS ENERGY FRANCE	21 Boulevard Paul Pochet Lagaye 63000 CLERMONT FERRAND	Inconnu INCONNU	Non Seveso NON
	Valeur Initiale	SA SOMI	98, rue fongieue 63000 CLERMONT FERRAND	Inconnu INCONNU	Non Seveso NON

Repère	Situation	Nom	Adresse	Etat d'activité Régime	Seveso Priorité Nationale
ICPE situées à moins de 5000m du bien					
	Valeur Initiale	PIERRE GUILLAUME DIFFUSION	25 rue Pierre Boulanger 63100 Clermont-Ferrand	Inconnu INCONNU	Non Seveso NON
	Valeur Initiale	CERTAS ENERGY FRANCE	41, bd Claude Bernard 63000 Clermont-Ferrand	Inconnu INCONNU	Non Seveso NON
	Valeur Initiale	SARL PRESSING DES CARMES	14, place des carmes 63100 Clermont-Ferrand	Inconnu INCONNU	Non Seveso NON
	Valeur Initiale	SCI MAZARD	140, bld gustave flaubert 63000 Clermont-Ferrand	Inconnu INCONNU	Non Seveso NON
	Valeur Initiale	monoprix	20, bld Desaix 63000 Clermont-Ferrand	Inconnu INCONNU	Non Seveso NON
	Valeur Initiale	MABELLA Pressing	112 avenue de la Libération 63000 Clermont-Ferrand	Inconnu INCONNU	Non Seveso NON
	Valeur Initiale	CONCEPT REPAIR ORADOU	241 Rue de l'Oradou 63000 CLERMONT FERRAND	Inconnu INCONNU	Non Seveso NON
	Valeur Initiale	CERTAS ENERGY FRANCE	153 Boulevard Gustave Flaubert 63000 CLERMONT FERRAND	Inconnu INCONNU	Non Seveso NON
	Valeur Initiale	SARL H2A	9 rue Gutenberg ZI du Brézet 63100 CLERMONT FERRAND	Inconnu INCONNU	Non Seveso NON
	Valeur Initiale	MFP MICHELIN	Rue Cugnot ZI du Brézet 63000 CLERMONT FERRAND	Inconnu INCONNU	Non Seveso NON
	Valeur Initiale	CERTAS ENERGY FRANCE	21 Boulevard Paul Pochet Lagaye 63000 CLERMONT FERRAND	Inconnu INCONNU	Non Seveso NON
	Valeur Initiale	FRITEC	32 rue Jules Verne ZI du Brézet 63000 Clermont-Ferrand	Inconnu INCONNU	Non Seveso NON
	Valeur Initiale	LOPEZ	chemin de puy long 63000 CLERMONT FERRAND	Inconnu INCONNU	Non Seveso NON
	Valeur Initiale	Société YVAN BEAL SAS	21 avenue de l'Agriculture BP 16 63000 CLERMONT FERRAND	Inconnu INCONNU	Non Seveso NON
	Valeur Initiale	ECLA	rue du Crouzet 63000 Clermont-Ferrand	En exploitation avec titre INCONNU	Non Seveso NON
	Valeur Initiale	INO RECYCLAGE	10 rue des Ronzières ZI Le Brézet 63100 CLERMONT FERRAND	Inconnu INCONNU	Non Seveso NON
	Valeur Initiale	MFP MICHELIN	19 avenue d'Italie 63000 CLERMONT FERRAND	Inconnu INCONNU	Non Seveso NON
	Valeur Initiale	CENTRE JEAN FERRIN	58, rue Montalembert BP 392 63000 Clermont-Ferrand	Inconnu INCONNU	Non Seveso NON
	Valeur Initiale	GEANT LE BREZET	8 Boulevard Saint Jean 63000 CLERMONT FERRAND	Inconnu INCONNU	Non Seveso NON
	Valeur Initiale	TOTAL	24, bld Amboise Brugière 63100 CLERMONT FERRAND	Inconnu INCONNU	Non Seveso NON
	Valeur Initiale	LOPEZ	chemin de puy long 63000 CLERMONT FERRAND	Inconnu INCONNU	Non Seveso NON
	Valeur Initiale	CENTRE HOSPITALIER UNIVERSITAIRE	58 Rue Montalembert BP 69 63000 CLERMONT FERRAND	En exploitation avec titre INCONNU	Non Seveso NON
	Valeur Initiale	SODICLER	31 avenue du Brezet 63000 CLERMONT FERRAND	En fin d'exploitation INCONNU	Non Seveso NON
	Valeur Initiale	Bony Michel	Grand Beaulieu 63000 Clermont-Ferrand	Inconnu INCONNU	Non Seveso NON
	Valeur Initiale	PIERRE GUILLAUME DIFFUSION	25 rue Pierre Boulanger 63100 Clermont-Ferrand	Inconnu INCONNU	Non Seveso NON
	Valeur Initiale	PRESSING 4 ETOILES	4 place H RENOUX 63000 CLERMONT FERRAND	Inconnu INCONNU	Non Seveso NON

Repère	Situation	Nom	Adresse	Etat d'activité Régime	Seveso Priorité Nationale
<i>ICPE situées à moins de 5000m du bien</i>					
	Valeur Initiale	SARL H2A	9 rue Gutenberg ZI du Brézet 63100 CLERMONT FERRAND	Inconnu INCONNU	Non Seveso NON
	Valeur Initiale	SA SOMI	98, rue fongieue 63000 CLERMONT FERRAND	Inconnu INCONNU	Non Seveso NON
	Valeur Initiale	TOTAL	24, bld Amboise Brugière 63100 CLERMONT FERRAND	Inconnu INCONNU	Non Seveso NON
	Valeur Initiale	SARL PRESSING DES CARMES	14, place des carmes 63100 Clermont-Ferrand	Inconnu INCONNU	Non Seveso NON
	Valeur Initiale	[NC] EURODORTHZ	42-44 rue Georges Besse 63100 CLERMONT FERRAND	Inconnu INCONNU	Non Seveso NON
	Valeur Initiale	CERTAS ENERGY FRANCE	76, avenue du Puy-de-Dôme 63000 CLERMONT FERRAND	Inconnu INCONNU	Non Seveso NON
	Valeur Initiale	CLERVIA S.A.S	Chaufferie La Gauthière 8 rue La Charme 63000 Clermont-Ferrand	En exploitation avec titre INCONNU	Non Seveso NON
	Valeur Initiale	sarl	12, rue terrasse 63100 Clermont-Ferrand	Inconnu INCONNU	Non Seveso NON
	Valeur Initiale	monoprix	20, bld Desaix 63000 Clermont-Ferrand	Inconnu INCONNU	Non Seveso NON
	Valeur Initiale	LA MONTAGNE	40, rue Morel Ladeuil 63000 Clermont-Ferrand	Inconnu INCONNU	Non Seveso NON
	Valeur Initiale	FRITEC	32 rue Jules Verne ZI du Brézet 63000 Clermont-Ferrand	Inconnu INCONNU	Non Seveso NON
	Valeur Initiale	FLOREAL	Bb Saint-Jean ZI du Brezet 63000 Clermont-Ferrand	En exploitation avec titre INCONNU	Non Seveso NON
	Valeur Initiale	CONCEPT REPAIR ORADOU	241 Rue de l'Oradou 63000 CLERMONT FERRAND	Inconnu INCONNU	Non Seveso NON
	Valeur Initiale	DISTRIPORC SARL	35, Rue du charolais 63000 CLERMONT FERRAND	Inconnu INCONNU	Non Seveso NON
	Valeur Initiale	Syndicat Copropriétaires CENTRE JAUDE	18, rue d'Allagnat 63000 Clermont-Ferrand	En exploitation avec titre INCONNU	Non Seveso NON
	Valeur Initiale	GATT CHRISTIAN	12 rue de la Gantière 63000 Clermont-Ferrand	Inconnu INCONNU	Non Seveso NON
	Valeur Initiale	LIMOUJOUX AUVERGNE SA	Route de Ravel 63190 Lezoux	Inconnu INCONNU	Non Seveso NON
	Valeur Initiale	Résidence Arverne	42 RUE BONNABAUD 63000 CLERMONT-FERRAND 63100 Clermont-Ferrand	Inconnu INCONNU	Non Seveso NON
	Valeur Initiale	HYPERMARCHE LECLERC (LA PARDIEU) SA CLE	175, Bd Gustave Flaubert 63000 CLERMONT FERRAND	Inconnu INCONNU	Non Seveso NON
	Valeur Initiale	LYCEE INTERNATIONAL JEANNE D'ARC	28 RUE DELARBRE 63000 CLERMONT-FERRAND	Inconnu INCONNU	Non Seveso NON
	Valeur Initiale	LIMOUJOUX AUVERGNE SA	Route de Ravel 63190 Lezoux	Inconnu INCONNU	Non Seveso NON
	Valeur Initiale	CENTRE HOSPITALIER UNIVERSITAIRE	58 Rue Montalembert BP 69 63000 CLERMONT FERRAND	En exploitation avec titre INCONNU	Non Seveso NON
	Valeur Initiale	PRESSING 4 ETOILES	4 place H RENOUX 63000 CLERMONT FERRAND	Inconnu INCONNU	Non Seveso NON
	Valeur Initiale	CLERDIS SA (CENTRE LECLERC)	175, Bld Gustave Flaubert 63000 Clermont-Ferrand	Inconnu INCONNU	Non Seveso NON
	Valeur Initiale	HYPERMARCHE LECLERC (LA PARDIEU) SA CLE	175, Bd Gustave Flaubert 63000 CLERMONT FERRAND	Inconnu INCONNU	Non Seveso NON
	Valeur Initiale	Résidence Arverne	42 RUE BONNABAUD 63000 CLERMONT-FERRAND 63100 Clermont-Ferrand	Inconnu INCONNU	Non Seveso NON

Repère	Situation	Nom	Adresse	Etat d'activité Régime	Seveso Priorité Nationale
<i>ICPE situées à moins de 5000m du bien</i>					
	Valeur Initiale	LYCEE INTERNATIONAL JEANNE D'ARC	28 RUE DELARBRE 63000 CLERMONT-FERRAND	Inconnu INCONNU	Non Seveso NON
	Valeur Initiale	DISTRIPORC SARL	35, Rue du charolais 63000 CLERMONT FERRAND	Inconnu INCONNU	Non Seveso NON
	Valeur Initiale	GATT CHRISTIAN	12 rue de la Gantière 63000 Clermont-Ferrand	Inconnu INCONNU	Non Seveso NON
	Valeur Initiale	LIMOUJOUX AUVERGNE SA	Route de Ravel 63190 Lezoux	Inconnu INCONNU	Non Seveso NON
	Valeur Initiale	Résidence Arverne	42 RUE BONNABAUD 63000 CLERMONT-FERRAND 63100 Clermont-Ferrand	Inconnu INCONNU	Non Seveso NON
	Valeur Initiale	LYCEE INTERNATIONAL JEANNE D'ARC	28 RUE DELARBRE 63000 CLERMONT-FERRAND	Inconnu INCONNU	Non Seveso NON
	Valeur Initiale	CENTRE JEAN FERRIN	58, rue Montalembert BP 392 63000 Clermont-Ferrand	Inconnu INCONNU	Non Seveso NON
	Valeur Initiale	Revêtement Electrolytique Clermontois	3 rue des Frères LUMIERE 63000 Clermont-Ferrand	Inconnu INCONNU	Non Seveso NON
	Valeur Initiale	CERTAS ENERGY FRANCE	76, avenue du Puy-de-Dôme 63000 CLERMONT FERRAND	Inconnu INCONNU	Non Seveso NON
	Valeur Initiale	Résidence Arverne	42 RUE BONNABAUD 63000 CLERMONT-FERRAND 63100 Clermont-Ferrand	Inconnu INCONNU	Non Seveso NON
	Valeur Initiale	DISTRIPORC SARL	35, Rue du charolais 63000 CLERMONT FERRAND	Inconnu INCONNU	Non Seveso NON
	Valeur Initiale	CERTAS ENERGY FRANCE	41, bd Claude Bernard 63000 Clermont-Ferrand	Inconnu INCONNU	Non Seveso NON
	Valeur Initiale	LA MONTAGNE	40, rue Morel Ladeuil 63000 Clermont-Ferrand	Inconnu INCONNU	Non Seveso NON
	Valeur Initiale	LYCEE INTERNA TIONAL JEANNE D'ARC	28 RUE DELARBRE 63000 CLERMONT-FERRAND	Inconnu INCONNU	Non Seveso NON
	Valeur Initiale	GATT CHRISTIAN	12 rue de la Gantière 63000 Clermont-Ferrand	Inconnu INCONNU	Non Seveso NON
	Valeur Initiale	[NC] EURODORTHZ	42-44 rue Georges Besse 63100 CLERMONT FERRAND	Inconnu INCONNU	Non Seveso NON
	Valeur Initiale	CENTRE JEAN FERRIN	58, rue Montalembert BP 392 63000 Clermont-Ferrand	Inconnu INCONNU	Non Seveso NON
	Valeur Initiale	CENTRE HOSPITALIER UNIVERSITAIRE	58 Rue Montalembert BP 69 63000 CLERMONT FERRAND	En exploitation avec titre INCONNU	Non Seveso NON
	Valeur Initiale	LIMOUJOUX AUVERGNE SA	Route de Ravel 63190 Lezoux	Inconnu INCONNU	Non Seveso NON
	Valeur Initiale	LOPEZ	chemin de puy long 63000 CLERMONT FERRAND	Inconnu INCONNU	Non Seveso NON
	Valeur Initiale	PIERRE GUILLAUME DIFFUSION	25 rue Pierre Boulanger 63100 Clermont-Ferrand	Inconnu INCONNU	Non Seveso NON
	Valeur Initiale	PRESSING 4 ETOILES	4 place H RENOUX 63000 CLERMONT FERRAND	Inconnu INCONNU	Non Seveso NON
	Valeur Initiale	Bony Michel	Grand Beaulieu 63000 Clermont-Ferrand	Inconnu INCONNU	Non Seveso NON
	Valeur Initiale	INO RECYCLAGE	10 rue des Ronzières ZI Le Brézet 63100 CLERMONT FERRAND	Inconnu INCONNU	Non Seveso NON
	Valeur Initiale	HYPERMARCHE LECLERC (LA PARDIEU) SA CLE	175, Bd Gustave Flaubert 63000 CLERMONT FERRAND	Inconnu INCONNU	Non Seveso NON
	Valeur Initiale	CLERDIS SA (CENTRE LECLERC)	175, Bld Gustave Flaubert 63000 Clermont-Ferrand	Inconnu INCONNU	Non Seveso NON

Repère	Situation	Nom	Adresse	Etat d'activité Régime	Seveso Priorité Nationale
ICPE situés à moins de 5000m du bien					
	Valeur Initiale	Syndicat Copropriétaires CENTRE JAUDE	18, rue d'Allagnat 63000 Clermont-Ferrand	En exploitation avec titre INCONNU	Non Seveso NON
	Valeur Initiale	LIMOUJOUX AUVERGNE SA	Route de Ravel 63190 Lezoux	Inconnu INCONNU	Non Seveso NON
	Valeur Initiale	LYCEE INTERNATIONAL JEANNE D'ARC	28 RUE DELARBRE 63000 CLERMONT-FERRAND	Inconnu INCONNU	Non Seveso NON
	Valeur Initiale	PIERRE GUILLAUME DIFFUSION	25 rue Pierre Boulanger 63100 Clermont-Ferrand	Inconnu INCONNU	Non Seveso NON
	Valeur Initiale	HYPERMARCHÉ LECLERC (LA PARDIEU) SA CLE	175, Bd Gustave Flaubert 63000 CLERMONT FERRAND	Inconnu INCONNU	Non Seveso NON
	Valeur Initiale	INO RECYCLAGE	10 rue des Ronzières ZI Le Brézet 63100 CLERMONT FERRAND	Inconnu INCONNU	Non Seveso NON
	Valeur Initiale	Syndicat Copropriétaires CENTRE JAUDE	18, rue d'Allagnat 63000 Clermont-Ferrand	En exploitation avec titre INCONNU	Non Seveso NON
	Valeur Initiale	CERTAS ENERGY FRANCE	76, avenue du Puy-de-Dôme 63000 CLERMONT FERRAND	Inconnu INCONNU	Non Seveso NON
	Valeur Initiale	DISTRIPORC SARL	35, Rue du charolais 63000 CLERMONT FERRAND	Inconnu INCONNU	Non Seveso NON
	Valeur Initiale	LA MONTAGNE	40, rue Morel Ladeuil 63000 Clermont-Ferrand	Inconnu INCONNU	Non Seveso NON
	Valeur Initiale	CENTRE HOSPITALIER UNIVERSITAIRE	58 Rue Montalembert BP 69 63000 CLERMONT FERRAND	En exploitation avec titre INCONNU	Non Seveso NON
	Valeur Initiale	FRITEC	32 rue Jules Verne ZI du Brézet 63000 Clermont-Ferrand	Inconnu INCONNU	Non Seveso NON
	Valeur Initiale	PRESSING 4 ETOILES	4 place H RENOUX 63000 CLERMONT FERRAND	Inconnu INCONNU	Non Seveso NON
	Valeur Initiale	MFP MICHELIN	19 avenue d'Italie 63000 CLERMONT FERRAND	Inconnu INCONNU	Non Seveso NON
	Valeur Initiale	CLERDIS SA (CENTRE LECLERC)	175, Bld Gustave Flaubert 63000 Clermont-Ferrand	Inconnu INCONNU	Non Seveso NON
	Valeur Initiale	Résidence Arverne	42 RUE BONNABAUD 63000 CLERMONT-FERRAND 63100 Clermont-Ferrand	Inconnu INCONNU	Non Seveso NON
	Valeur Initiale	GATT CHRISTIAN	12 rue de la Ganlière 63000 Clermont-Ferrand	Inconnu INCONNU	Non Seveso NON
	Valeur Initiale	CREDIT AGRICOLE TECHNOLOGIES	8 rue Patrick Depailler ZAC de la Pardieu 63000 CLERMONT FERRAND	Inconnu INCONNU	Non Seveso NON
	Valeur Initiale	MFP MICHELIN (Site des Carmes)	Usine des Carmes Place des Carmes-Déchaux 63000 Clermont-Ferrand	Inconnu INCONNU	Non Seveso NON
	Valeur Initiale	CYBE SAS	16 rue Jules Verne 63000 Clermont-Ferrand	Inconnu INCONNU	Non Seveso NON
	Valeur Initiale	MICHELIN USINE ESTAING	Place des Carmes-Déchaux 63000 Clermont-Ferrand	Inconnu INCONNU	Non Seveso NON
	Valeur Initiale	CLERMONT ENERGIES SERVICES (ex NHE)	Rue Lucie Aubrac 63000 Clermont-Ferrand	Inconnu INCONNU	Non Seveso NON
	Valeur Initiale	MANUF FRANC PNEUMATIQU MICHELIN	Usine de La Combaude Place des Carmes-Déchaux 63100 Clermont-Ferrand	En exploitation avec titre INCONNU	Non Seveso NON
	Valeur Initiale	ENEDIS	1, rue de Chateaudun 63000 CLERMONT FERRAND	Inconnu INCONNU	Non Seveso NON
	Valeur Initiale	ACC M	32 RUE DU PRE LA REINE 63100 Clermont-Ferrand	Inconnu INCONNU	Non Seveso NON
	Valeur Initiale	LOCAREP	17 avenue Carnot 63000 CLERMONT FERRAND	Inconnu INCONNU	Non Seveso NON



Repère	Situation	Nom	Adresse	Etat d'activité Régime	Seveso Priorité Nationale
ICPE situées à moins de 5000m du bien					
	Valeur Initiale	S.A.S JALICOT	3 rue du Pré Comtal ZAC des Gravanches 63000 CLERMONT FERRAND	En exploitation avec titre INCONNU	Non Seveso NON
	Valeur Initiale	ENEDIS	1, rue de Chaleaudun 63000 CLERMONT FERRAND	Inconnu INCONNU	Non Seveso NON
	Valeur Initiale	Clermont Auvergne Métropole	STEP de Clermont-Fd 1 rue de bourdon 63000 Clermont-Ferrand	Inconnu INCONNU	Non Seveso NON
	Valeur Initiale	MFP MICHELIN (Site des Carmes)	Usine des Carmes Place des Carmes-Déchaux 63000 Clermont-Ferrand	Inconnu INCONNU	Non Seveso NON
	Valeur Initiale	MFP MICHELIN (Site de Cataroux)	Usine de Cataroux 8 rue de la Grolière 63000 Clermont-Ferrand	En exploitation avec titre INCONNU	Non Seveso OUI
	Valeur Initiale	LIMOUJOUX AUVERGNE VIANDES ET SALAISONS	Boulevard St-Jean 63000 Clermont-Ferrand	En exploitation avec titre INCONNU	Non Seveso NON
	Valeur Initiale	MAZET	31 rue des Ronzières 63037 Clermont-Ferrand	En exploitation avec titre INCONNU	Non Seveso NON
	Valeur Initiale	MICHELIN USINE ESTAING	Place des Carmes-Déchaux 63000 Clermont-Ferrand	Inconnu INCONNU	Non Seveso NON
	Valeur Initiale	Anciens Abattoirs Saint Jean	Rue du Pré la Reine 63000 CLERMONT FERRAND	Inconnu INCONNU	Non Seveso NON
	Valeur Initiale	MABELLA Pressing	112 avenue de la Libération 63000 Clermont-Ferrand	Inconnu INCONNU	Non Seveso NON
	Valeur Initiale	LOCAREP	17 avenue Carnot 63000 CLERMONT FERRAND	Inconnu INCONNU	Non Seveso NON
	Valeur Initiale	LIMOUJOUX AUVERGNE VIANDES ET SALAISONS	Boulevard St-Jean 63000 Clermont-Ferrand	En exploitation avec titre INCONNU	Non Seveso NON
	Valeur Initiale	CREDIT AGRICOLE TECHNOLOGIES	8 rue Patrick Depailler ZAC de la Pardieu 63000 CLERMONT FERRAND	Inconnu INCONNU	Non Seveso NON
	Valeur Initiale	LOCAREP	17 avenue Carnot 63000 CLERMONT FERRAND	Inconnu INCONNU	Non Seveso NON
	Valeur Initiale	Anciens Abattoirs Saint Jean	Rue du Pré la Reine 63000 CLERMONT FERRAND	Inconnu INCONNU	Non Seveso NON
	Valeur Initiale	LIMOUJOUX AUVERGNE VIANDES ET SALAISONS	Boulevard St-Jean 63000 Clermont-Ferrand	En exploitation avec titre INCONNU	Non Seveso NON
	Valeur Initiale	SA W.HIRSCH & FILS - DIVISION GINOUX	38, rue Jules Verne Zi du Brézet 63000 Clermont-Ferrand	En exploitation avec titre INCONNU	Non Seveso NON
	Valeur Initiale	MANUF FRANC PNEUMATIQU MICHELIN	Usine de La Combaude Place des Carmes-Déchaux 63100 Clermont-Ferrand	En exploitation avec titre INCONNU	Non Seveso NON
	Valeur Initiale	LOIRE ENTREPOTS TRANSPORT	26 Rue Louis Blériot Zi du Brézet 63100 CLERMONT FERRAND	Inconnu INCONNU	Non Seveso NON
	Valeur Initiale	ETABLISSEMENTS ECHALIER	25 rue Newton Z.I. du Brézet 63000 Clermont-Ferrand	En exploitation avec titre INCONNU	Non Seveso NON
	Valeur Initiale	S.A.S JALICOT	3 rue du Pré Comtal ZAC des Gravanches 63000 CLERMONT FERRAND	En exploitation avec titre INCONNU	Non Seveso NON
	Valeur Initiale	CLERMONT ENERGIES SERVICES (ex NHE)	Rue Lucie Aubrac 63000 Clermont-Ferrand	Inconnu INCONNU	Non Seveso NON
	Valeur Initiale	MFP MICHELIN (Site de Cataroux)	Usine de Cataroux 8 rue de la Grolière 63000 Clermont-Ferrand	En exploitation avec titre INCONNU	Non Seveso OUI
	Valeur Initiale	ACC M	32 RUE DU PRE LA REINE 63100 Clermont-Ferrand	Inconnu INCONNU	Non Seveso NON
	Valeur Initiale	MICHELIN USINE ESTAING	Place des Carmes-Déchaux 63000 Clermont-Ferrand	Inconnu INCONNU	Non Seveso NON
	Valeur Initiale	MAZET	31 rue des Ronzières 63037 Clermont-Ferrand	En exploitation avec titre INCONNU	Non Seveso NON

Repère	Situation	Nom	Adresse	Etat d'activité Régime	Seveso Priorité Nationale
<i>ICPE situées à moins de 5000m du bien</i>					
	Valeur Initiale	TOTAL MARKETING FRANCE	96 rue Anatole FRANCE 63000 Clermont-Ferrand	Inconnu INCONNU	Non Seveso NON
	Valeur Initiale	CREDIT AGRICOLE TECHNOLOGIES	8 rue Patrick Depailler ZAC de la Pardieu 63000 CLERMONT FERRAND	Inconnu INCONNU	Non Seveso NON
	Valeur Initiale	LOIRE ENTREPOTS TRANSPORT	26 Rue Louis Blériot ZI du Brézet 63100 CLERMONT FERRAND	Inconnu INCONNU	Non Seveso NON
	Valeur Initiale	CYBE SAS	16 rue Jules Verne 63000 Clermont-Ferrand	Inconnu INCONNU	Non Seveso NON
	Valeur Initiale	BONY Joseph	chemin de Tonne Ronde 63000 CLERMONT FERRAND	Inconnu INCONNU	Non Seveso NON
	Valeur Initiale	ETABLISSEMENTS ECHALIER	25 rue New ton Z.I. du Brézet 63000 Clermont-Ferrand	En exploitation avec titre INCONNU	Non Seveso NON
	Valeur Initiale	Clermont Auvergne Métropole	Les Gravanches 63000 Clermont-Ferrand	En exploitation avec titre INCONNU	Non Seveso NON
	Valeur Initiale	MFP MICHELIN (Site des Carmes)	Usine des Carmes Place des Carmes-Déchaux 63000 Clermont-Ferrand	Inconnu INCONNU	Non Seveso NON
	Valeur Initiale	MENUISERIE VEDEL	5 RUE DES FRERES LUMIERE 63100 CLERMONT FERRAND	Inconnu INCONNU	Non Seveso NON
	Valeur Initiale	MFP MICHELIN (Site de Cataroux)	Usine de Cataroux 8 rue de la Grolière 63000 Clermont-Ferrand	En exploitation avec titre INCONNU	Non Seveso OUI
	Valeur Initiale	SA W.HIRSCH & FILS - DIVISION GINOUX	38, rue Jules Verne Zi du Brézet 63000 Clermont-Ferrand	En exploitation avec titre INCONNU	Non Seveso NON
	Valeur Initiale	Clermont Auvergne Métropole	STEP de Clermont-Fd 1 rue de bourdon 63000 Clermont-Ferrand	Inconnu INCONNU	Non Seveso NON
	Valeur Initiale	MANUF FRANC PNEUMATIQ MICHELIN	Usine de La Combaude Place des Carmes-Déchaux 63100 Clermont-Ferrand	En exploitation avec titre INCONNU	Non Seveso NON
	Valeur Initiale	ETABLISSEMENTS ECHALIER	25 rue New ton Z.I. du Brézet 63000 Clermont-Ferrand	En exploitation avec titre INCONNU	Non Seveso NON
	Valeur Initiale	LIMOUJOUX ALVERGNE VIANDES ET SALAISONS	Boulevard St-Jean 63000 Clermont-Ferrand	En exploitation avec titre INCONNU	Non Seveso NON
	Valeur Initiale	LA MONTAGNE	Rue Clos-Four 63000 Clermont-Ferrand	Inconnu INCONNU	Non Seveso NON
	Valeur Initiale	SA W.HIRSCH & FILS - DIVISION GINOUX	38, rue Jules Verne Zi du Brézet 63000 Clermont-Ferrand	En exploitation avec titre INCONNU	Non Seveso NON
	Valeur Initiale	MANUF FRANC PNEUMATIQ MICHELIN	Usine de La Combaude Place des Carmes-Déchaux 63100 Clermont-Ferrand	En exploitation avec titre INCONNU	Non Seveso NON
	Valeur Initiale	LOCAREP	17 avenue Carnot 63000 CLERMONT FERRAND	Inconnu INCONNU	Non Seveso NON
	Valeur Initiale	ATR (entrepasage semences)	ZI LE BREZET 3 rue blériot 63000 CLERMONT FERRAND	Inconnu INCONNU	Non Seveso NON
	Valeur Initiale	CLERMONT ENERGIES SERVICES (ex NHE)	Rue Lucie Aubrac 63000 Clermont-Ferrand	Inconnu INCONNU	Non Seveso NON
	Valeur Initiale	CREDIT AGRICOLE TECHNOLOGIES	8 rue Patrick Depailler ZAC de la Pardieu 63000 CLERMONT FERRAND	Inconnu INCONNU	Non Seveso NON
	Valeur Initiale	MFP MICHELIN (Site de Cataroux)	Usine de Cataroux 8 rue de la Grolière 63000 Clermont-Ferrand	En exploitation avec titre INCONNU	Non Seveso OUI
	Valeur Initiale	Station d'épuration des 3 rivières	Rue de Bourdon 63000 Clermont-Ferrand	Inconnu INCONNU	Non Seveso NON
	Valeur Initiale	SA W.HIRSCH & FILS - DIVISION GINOUX	38, rue Jules Verne Zi du Brézet 63000 Clermont-Ferrand	En exploitation avec titre INCONNU	Non Seveso NON
	Valeur Initiale	ACC M	32 RUE DU PRE LA REINE 63100 Clermont-Ferrand	Inconnu INCONNU	Non Seveso NON

Repère	Situation	Nom	Adresse	Etat d'activité Régime	Seveso Priorité Nationale
ICPE situés à moins de 5000m du bien					
	Valeur Initiale	MFP MICHELIN (Site des Carmes)	Usine des Carmes Place des Carmes-Déchaux 63000 Clermont-Ferrand	Inconnu INCONNU	Non Seveso NON
	Valeur Initiale	TOTAL - STATION SERVICE relais du Brezet	8 bd saint Jean 63100 Clermont-Ferrand	Inconnu INCONNU	Non Seveso NON
	Valeur Initiale	LOIRE ENTREPOTS TRANSPORT	26 Rue Louis Blériot ZI du Brézet 63100 CLERMONT FERRAND	Inconnu INCONNU	Non Seveso NON
	Valeur Initiale	MICHELIN USINE ESTAING	Place des Carmes-Déchaux 63000 Clermont-Ferrand	Inconnu INCONNU	Non Seveso NON
	Valeur Initiale	TOTAL MARKETING FRANCE	140 Bd LAVOISIER 63000 Clermont-Ferrand	Inconnu INCONNU	Non Seveso NON
	Valeur Initiale	MENUISERIE VEDEL	5 RUE DES FRERES LUMERE 63100 CLERMONT FERRAND	Inconnu INCONNU	Non Seveso NON
	Valeur Initiale	GEANT LE BREZET	8 Boulevard Saint Jean 63000 CLERMONT FERRAND	Inconnu INCONNU	Non Seveso NON
	Valeur Initiale	Société YVAN BEAL SAS	21 avenue de l'Agriculture BP 16 63000 CLERMONT FERRAND	Inconnu INCONNU	Non Seveso NON
	Valeur Initiale	CAOUTCHOUC TECHNIQUE DEVELOPPEMENT	32 Avenue Jean Mermoz 63000 Clermont-Ferrand	Inconnu INCONNU	Non Seveso NON
	Valeur Initiale	TOTAL	24, bld Amboise Brugière 63100 CLERMONT FERRAND	Inconnu INCONNU	Non Seveso NON
	Valeur Initiale	SCI MAZARD	140, bld gustave flaubert 63000 Clermont-Ferrand	Inconnu INCONNU	Non Seveso NON
	Valeur Initiale	ECLA	rue du Crouzet 63000 Clermont-Ferrand	En exploitation avec titre INCONNU	Non Seveso NON
	Valeur Initiale	S.A.S JALICOT	3 rue du Pré Comtal ZAC des Gravanches 63000 CLERMONT FERRAND	En exploitation avec titre INCONNU	Non Seveso NON
	Valeur Initiale	CERTAS ENERGY FRANCE	153 Boulevard Gustave Flaubert 63000 CLERMONT FERRAND	Inconnu INCONNU	Non Seveso NON
	Valeur Initiale	CAOUTCHOUC TECHNIQUE DEVELOPPEMENT	32 Avenue Jean Mermoz 63000 Clermont-Ferrand	Inconnu INCONNU	Non Seveso NON
	Valeur Initiale	CLERVIA S.A.S	Chaufferie La Gauthière 8 rue La Charme 63000 Clermont-Ferrand	En exploitation avec titre INCONNU	Non Seveso NON
	Valeur Initiale	MFP MICHELIN	Rue Cugnot ZI du Brézet 63000 CLERMONT FERRAND	Inconnu INCONNU	Non Seveso NON
	Valeur Initiale	SARL PRESSING DES CARMES	14, place des carmes 63100 Clermont-Ferrand	Inconnu INCONNU	Non Seveso NON
	Valeur Initiale	CLERMONT ENERGIES SERVICES (ex NHE)	Rue Lucie Aubrac 63000 Clermont-Ferrand	Inconnu INCONNU	Non Seveso NON
	Valeur Initiale	MABELLA Pressing	112 avenue de la Libération 63000 Clermont-Ferrand	Inconnu INCONNU	Non Seveso NON
	Valeur Initiale	SODICLER	31 avenue du Brezet 63000 CLERMONT FERRAND	En fin d'exploitation INCONNU	Non Seveso NON
	Valeur Initiale	Société YVAN BEAL SAS	21 avenue de l'Agriculture BP 16 63000 CLERMONT FERRAND	Inconnu INCONNU	Non Seveso NON
	Valeur Initiale	sarl	12, rue terrasse 63100 Clermont-Ferrand	Inconnu INCONNU	Non Seveso NON
	Valeur Initiale	ENEDIS	1, rue de Chateaudun 63000 CLERMONT FERRAND	Inconnu INCONNU	Non Seveso NON
	Valeur Initiale	CONCEPT REPAIR ORADOU	241 Rue de l'Oradou 63000 CLERMONT FERRAND	Inconnu INCONNU	Non Seveso NON
	Valeur Initiale	SA SOMI	98, rue fongieue 63000 CLERMONT FERRAND	Inconnu INCONNU	Non Seveso NON

Repère	Situation	Nom	Adresse	Etat d'activité Régime	Seveso Priorité Nationale
ICPE situées à moins de 5000m du bien					
	Valeur Initiale	monoprix	20, bld Desaix 63000 Clermont-Ferrand	Inconnu INCONNU	Non Seveso NON
	Valeur Initiale	SA SOMI	98, rue fongieue 63000 CLERMONT FERRAND	Inconnu INCONNU	Non Seveso NON
	Valeur Initiale	CONCEPT REPAIR ORADOU	241 Rue de l'Oradou 63000 CLERMONT FERRAND	Inconnu INCONNU	Non Seveso NON
	Valeur Initiale	Revêtement Electrolytique Clermontois	3 rue des Frères LUMIERE 63000 Clermont-Ferrand	Inconnu INCONNU	Non Seveso NON
	Valeur Initiale	GEANT LE BREZET	8 Boulevard Saint Jean 63000 CLERMONT FERRAND	Inconnu INCONNU	Non Seveso NON
	Valeur Initiale	TOTAL	24, bld Arboise Brugière 63100 CLERMONT FERRAND	Inconnu INCONNU	Non Seveso NON
	Valeur Initiale	MFP MICHELIN	Rue Cugnot ZI du Brézet 63000 CLERMONT FERRAND	Inconnu INCONNU	Non Seveso NON
	Valeur Initiale	CERTAS ENERGY FRANCE	41, bd Claude Bernard 63000 Clermont-Ferrand	Inconnu INCONNU	Non Seveso NON
	Valeur Initiale	SODCLER	31 avenue du Brezet 63000 CLERMONT FERRAND	En fin d'exploitation INCONNU	Non Seveso NON
	Valeur Initiale	FLOREAL	Bb Saint-Jean ZI du Brezet 63000 Clermont-Ferrand	En exploitation avec titre INCONNU	Non Seveso NON
	Valeur Initiale	Bony Michel	Grand Beaulieu 63000 Clermont-Ferrand	Inconnu INCONNU	Non Seveso NON
	Valeur Initiale	CERTAS ENERGY FRANCE	21 Boulevard Paul Pochet Lagaye 63000 CLERMONT FERRAND	Inconnu INCONNU	Non Seveso NON
	Valeur Initiale	FLOREAL	Bb Saint-Jean ZI du Brezet 63000 Clermont-Ferrand	En exploitation avec titre INCONNU	Non Seveso NON
	Valeur Initiale	ECLA	rue du Crouzet 63000 Clermont-Ferrand	En exploitation avec titre INCONNU	Non Seveso NON
	Valeur Initiale	SARL H2A	9 rue Gutenberg ZI du Brézet 63100 CLERMONT FERRAND	Inconnu INCONNU	Non Seveso NON
	Valeur Initiale	SARL PRESSING DES CARMES	14, place des carmes 63100 Clermont-Ferrand	Inconnu INCONNU	Non Seveso NON
	Valeur Initiale	GEANT LE BREZET	8 Boulevard Saint Jean 63000 CLERMONT FERRAND	Inconnu INCONNU	Non Seveso NON
	Valeur Initiale	LOPEZ	chemin de puy long 63000 CLERMONT FERRAND	Inconnu INCONNU	Non Seveso NON
	Valeur Initiale	CLERVIA S.A.S	Chaufferie La Gauthière 8 rue La Charme 63000 Clermont-Ferrand	En exploitation avec titre INCONNU	Non Seveso NON
	Valeur Initiale	sarl	12, rue terrasse 63100 Clermont-Ferrand	Inconnu INCONNU	Non Seveso NON
	Valeur Initiale	Anciens Abattoirs Saint Jean	Rue du Pré la Reine 63000 CLERMONT FERRAND	Inconnu INCONNU	Non Seveso NON
	Valeur Initiale	SODICLER	31 avenue du Brezet 63000 CLERMONT FERRAND	En fin d'exploitation INCONNU	Non Seveso NON
	Valeur Initiale	SCI MAZARD	140, bld gustave flaubert 63000 Clermont-Ferrand	Inconnu INCONNU	Non Seveso NON
	Valeur Initiale	MICHELIN USINE ESTAING	Place des Carmes-Déchaux 63000 Clermont-Ferrand	Inconnu INCONNU	Non Seveso NON
	Valeur Initiale	CLERVIA S.A.S	Chaufferie La Gauthière 8 rue La Charme 63000 Clermont-Ferrand	En exploitation avec titre INCONNU	Non Seveso NON
	Valeur Initiale	MABELLA Pressing	112 avenue de la Libération 63000 Clermont-Ferrand	Inconnu INCONNU	Non Seveso NON

Repère	Situation	Nom	Adresse	Etat d'activité Régime	Seveso Priorité Nationale
ICPE situées à moins de 5000m du bien					
	Valeur Initiale	S.A.S JALICOT	3 rue du Pré Comtal ZAC des Gravanches 63000 CLERMONT FERRAND	En exploitation avec titre INCONNU	Non Seveso NON
	Valeur Initiale	S.A.S JALICOT	3 rue du Pré Comtal ZAC des Gravanches 63000 CLERMONT FERRAND	En exploitation avec titre INCONNU	Non Seveso NON
	Valeur Initiale	FLOREAL	Bb Saint-Jean ZI du Brezet 63000 Clermont-Ferrand	En exploitation avec titre INCONNU	Non Seveso NON
	Valeur Initiale	MANUF FRANC PNEUMATIQ MICHELIN	Usine de La Combaude Place des Carmes-Déchaux 63100 Clermont-Ferrand	En exploitation avec titre INCONNU	Non Seveso NON
	Valeur Initiale	ECLA	rue du Crouzet 63000 Clermont-Ferrand	En exploitation avec titre INCONNU	Non Seveso NON
	Valeur Initiale	Société YVAN BEAL SAS	21 avenue de l'Agriculture BP 16 63000 CLERMONT FERRAND	Inconnu INCONNU	Non Seveso NON
	Valeur Initiale	CLERMONT ENERGIES SERVICES (ex NHE)	Rue Lucie Aubrac 63000 Clermont-Ferrand	Inconnu INCONNU	Non Seveso NON
	Valeur Initiale	ENEDIS	1, rue de Chateaudun 63000 CLERMONT FERRAND	Inconnu INCONNU	Non Seveso NON
	Valeur Initiale	MFP MICHELIN (Site de Cataroux)	Usine de Cataroux 8 rue de la Grolière 63000 Clermont-Ferrand	En exploitation avec titre INCONNU	Non Seveso OUI
	Valeur Initiale	ENEDIS	1, rue de Chateaudun 63000 CLERMONT FERRAND	Inconnu INCONNU	Non Seveso NON
	Valeur Initiale	CAOUTCHOUC TECHNIQUE DEVELOPPEMENT	32 Avenue Jean Mermoz 63000 Clermont-Ferrand	Inconnu INCONNU	Non Seveso NON
	Valeur Initiale	MFP MICHELIN (Site des Carmes)	Usine des Carmes Place des Carmes-Déchaux 63000 Clermont-Ferrand	Inconnu INCONNU	Non Seveso NON
	Valeur Initiale	GEANT LE BREZET	8 Boulevard Saint Jean 63000 CLERMONT FERRAND	Inconnu INCONNU	Non Seveso NON
	Valeur Initiale	ECLA	rue du Crouzet 63000 Clermont-Ferrand	En exploitation avec titre INCONNU	Non Seveso NON
	Valeur Initiale	SCI MAZARD	140, bld gustave flaubert 63000 Clermont-Ferrand	Inconnu INCONNU	Non Seveso NON
	Valeur Initiale	LIMOUJOUX AUVERGNE VIANDES ET SALAISONS	Boulevard St-Jean 63000 Clermont-Ferrand	En exploitation avec titre INCONNU	Non Seveso NON
	Valeur Initiale	CLERVIA S.A.S	Chaufferie La Gauthière 8 rue La Charme 63000 Clermont-Ferrand	En exploitation avec titre INCONNU	Non Seveso NON
	Valeur Initiale	CERTAS ENERGY FRANCE	153 Boulevard Gustave Flaubert 63000 CLERMONT FERRAND	Inconnu INCONNU	Non Seveso NON
	Valeur Initiale	MABELLA Pressing	112 avenue de la Libération 63000 Clermont-Ferrand	Inconnu INCONNU	Non Seveso NON
	Valeur Initiale	CERTAS ENERGY FRANCE	21 Boulevard Paul Pochet Lagaye 63000 CLERMONT FERRAND	Inconnu INCONNU	Non Seveso NON
	Valeur Initiale	FLOREAL	Bb Saint-Jean ZI du Brezet 63000 Clermont-Ferrand	En exploitation avec titre INCONNU	Non Seveso NON
	Valeur Initiale	MFP MICHELIN	Rue Cugnot ZI du Brézet 63000 CLERMONT FERRAND	Inconnu INCONNU	Non Seveso NON
	Valeur Initiale	Société YVAN BEAL SAS	21 avenue de l'Agriculture BP 16 63000 CLERMONT FERRAND	Inconnu INCONNU	Non Seveso NON
	Valeur Initiale	SODICLER	31 avenue du Brezet 63000 CLERMONT FERRAND	En fin d'exploitation INCONNU	Non Seveso NON
	Valeur Initiale	Anciens Abattoirs Saint Jean	Rue du Pré la Reine 63000 CLERMONT FERRAND	Inconnu INCONNU	Non Seveso NON
	Valeur Initiale	CONCEPT REPAIR ORADOU	241 Rue de l'Oradou 63000 CLERMONT FERRAND	Inconnu INCONNU	Non Seveso NON

Repère	Situation	Nom	Adresse	Etat d'activité Régime	Seveso Priorité Nationale
ICPE situées à moins de 5000m du bien					
	Valeur Initiale	Anciens Abattoirs Saint Jean	Rue du Pré la Reine 63000 CLERMONT FERRAND	Inconnu INCONNU	Non Seveso NON
	Valeur Initiale	CAOUTCHOUC TECHNIQUE DEVELOPPEMENT	32 Avenue Jean Mermoz 63000 Clermont-Ferrand	Inconnu INCONNU	Non Seveso NON
	Valeur Initiale	LOCAREP	17 avenue Carnot 63000 CLERMONT FERRAND	Inconnu INCONNU	Non Seveso NON

Nom	Adresse	Etat d'activité Régime	Seveso Priorité Nationale
ICPE situées à plus de 5000m du bien			
SOCAMONT	rue de Bourdon 63000 CLERMONT FERRAND	En fin d'exploitation INCONNU	Non Seveso NON
AURILIS GROUP	14-16 rue Pierre Boulanger ZI du Brézet 63000 Clermont-Ferrand	En exploitation avec titre INCONNU	Non Seveso NON
BABYMOOV (ALT GROUP)	16 rue Jacqueline Auriol cedex 2 63051 Clermont-Ferrand	Inconnu INCONNU	Non Seveso NON
REY DEMANEUF	126 avenue du brézet 63000 Clermont-Ferrand	En exploitation avec titre INCONNU	Non Seveso NON
SLICOM TECHNOLOGIES	24, rue Bourdon 63000 CLERMONT FERRAND	Inconnu INCONNU	Non Seveso NON
VALVERT RHONE AUVERGNE	LE PETIT CLOS 63100 Clermont-Ferrand	En exploitation avec titre INCONNU	Non Seveso NON
SARL LE CLOS MALLY	Route de Malinrat 63000 CLERMONT FERRAND	Inconnu INCONNU	Non Seveso NON
SODICLER	2, rue Georges Besse 63100 CLERMONT FERRAND	En exploitation avec titre INCONNU	Non Seveso NON
SOCAMONT	rue de Bourdon 63000 CLERMONT FERRAND	En fin d'exploitation INCONNU	Non Seveso NON
AURILIS GROUP	14-16 rue Pierre Boulanger ZI du Brézet 63000 Clermont-Ferrand	En exploitation avec titre INCONNU	Non Seveso NON
BABYMOOV (ALT GROUP)	16 rue Jacqueline Auriol cedex 2 63051 Clermont-Ferrand	Inconnu INCONNU	Non Seveso NON
BABYMOOV GROUP	ZI les Gravanches 18-20 Rue Jacqueline Auriol 63100 Clermont-Ferrand	En exploitation avec titre INCONNU	Non Seveso NON
MFP MICHELIN (Site de Chantemerle)	Site de Chantemerle Route de Palport 63000 Clermont-Ferrand	En exploitation avec titre INCONNU	Non Seveso NON
REY DEMANEUF	126 avenue du brézet 63000 Clermont-Ferrand	En exploitation avec titre INCONNU	Non Seveso NON
SLICOM TECHNOLOGIES	24, rue Bourdon 63000 CLERMONT FERRAND	Inconnu INCONNU	Non Seveso NON
HOP1	ZI Aéronautique Sud 63000 CLERMONT FERRAND	En exploitation avec titre INCONNU	Non Seveso NON
VALVERT RHONE AUVERGNE	LE PETIT CLOS 63100 Clermont-Ferrand	En exploitation avec titre INCONNU	Non Seveso NON
BABYMOOV (ALT GROUP)	16 rue Jacqueline Auriol cedex 2 63051 Clermont-Ferrand	Inconnu INCONNU	Non Seveso NON
SOCOFIG	14 rue Robert LEMOY 63000 CLERMONT FERRAND	Inconnu INCONNU	Non Seveso NON
VALVERT RHONE AUVERGNE	LE PETIT CLOS 63100 Clermont-Ferrand	En exploitation avec titre INCONNU	Non Seveso NON
SODICLER	2, rue Georges Besse 63100 CLERMONT FERRAND	En exploitation avec titre INCONNU	Non Seveso NON
SODICLER	2, rue Georges Besse 63100 CLERMONT FERRAND	En exploitation avec titre INCONNU	Non Seveso NON

Nom	Adresse	Etat d'activité Régime	Seveso Priorité Nationale
ICPE situées à plus de 5000m du bien			
BABYMOOV (ALT GROUP)	16 rue Jacqueline Auriol cedex 2 63051 Clermont-Ferrand	Inconnu INCONNU	Non Seveso NON
AURILIS GROUP	14-16 rue Pierre Boulanger ZI du Brézet 63000 Clermont-Ferrand	En exploitation avec titre INCONNU	Non Seveso NON
SOCAMONT	rue de Bourdon 63000 CLERMONT FERRAND	En fin d'exploitation INCONNU	Non Seveso NON
AURILIS GROUP	14-16 rue Pierre Boulanger ZI du Brézet 63000 Clermont-Ferrand	En exploitation avec titre INCONNU	Non Seveso NON
CRUZILLES	ZONE D AMENAGEMENT CONCERTÉ DES GRAVANCHES Rue Jacqueline AURIOL 63100 Clermont-Ferrand	Inconnu INCONNU	Non Seveso NON
BABYMOOV GROUP	ZI les Gravanches 18-20 Rue Jacqueline Auriol 63100 Clermont-Ferrand	En exploitation avec titre INCONNU	Non Seveso NON
TRANSPORTS COMBRONDE SAS	3 rue de la Charme Site Combaude Est 63100 Clermont-Ferrand	En exploitation avec titre INCONNU	Non Seveso NON
MFP MICHELIN (Site de Chantemerle)	Site de Chantemerle Route de Palport 63000 Clermont-Ferrand	En exploitation avec titre INCONNU	Non Seveso NON
SLICOM TECHNOLOGIES	24, rue Bourdon 63000 CLERMONT FERRAND	Inconnu INCONNU	Non Seveso NON
BABYMOOV GROUP	ZI les Gravanches 18-20 Rue Jacqueline Auriol 63100 Clermont-Ferrand	En exploitation avec titre INCONNU	Non Seveso NON
CRUZILLES	ZONE D AMENAGEMENT CONCERTÉ DES GRAVANCHES Rue Jacqueline AURIOL 63100 Clermont-Ferrand	Inconnu INCONNU	Non Seveso NON
MFP MICHELIN (Site de Chantemerle)	Site de Chantemerle Route de Palport 63000 Clermont-Ferrand	En exploitation avec titre INCONNU	Non Seveso NON
TRANSPORTS COMBRONDE SAS	3 rue de la Charme Site Combaude Est 63100 Clermont-Ferrand	En exploitation avec titre INCONNU	Non Seveso NON
REY DEMANEUF	126 avenue du brézet 63000 Clermont-Ferrand	En exploitation avec titre INCONNU	Non Seveso NON
SARL LE CLOS MALLY	Route de Malinrat 63000 CLERMONT FERRAND	Inconnu INCONNU	Non Seveso NON
SARL LE CLOS MALLY	Route de Malinrat 63000 CLERMONT FERRAND	Inconnu INCONNU	Non Seveso NON
CRUZILLES	ZONE D AMENAGEMENT CONCERTÉ DES GRAVANCHES Rue Jacqueline AURIOL 63100 Clermont-Ferrand	Inconnu INCONNU	Non Seveso NON
TRANSPORTS COMBRONDE SAS	3 rue de la Charme Site Combaude Est 63100 Clermont-Ferrand	En exploitation avec titre INCONNU	Non Seveso NON
VALVERT RHONE AUVERGNE	LE PETIT CLOS 63100 Clermont-Ferrand	En exploitation avec titre INCONNU	Non Seveso NON
REY DEMANEUF	126 avenue du brézet 63000 Clermont-Ferrand	En exploitation avec titre INCONNU	Non Seveso NON
SLICOM TECHNOLOGIES	24, rue Bourdon 63000 CLERMONT FERRAND	Inconnu INCONNU	Non Seveso NON
SARL LE CLOS MALLY	Route de Malinrat 63000 CLERMONT FERRAND	Inconnu INCONNU	Non Seveso NON
TRANSPORTS COMBRONDE SAS	3 rue de la Charme Site Combaude Est 63100 Clermont-Ferrand	En exploitation avec titre INCONNU	Non Seveso NON
BABYMOOV GROUP	ZI les Gravanches 18-20 Rue Jacqueline Auriol 63100 Clermont-Ferrand	En exploitation avec titre INCONNU	Non Seveso NON
MFP MICHELIN (Site de Chantemerle)	Site de Chantemerle Route de Palport 63000 Clermont-Ferrand	En exploitation avec titre INCONNU	Non Seveso NON
CRUZILLES	ZONE D AMENAGEMENT CONCERTÉ DES GRAVANCHES Rue Jacqueline AURIOL 63100 Clermont-Ferrand	Inconnu INCONNU	Non Seveso NON
MFP MICHELIN (Site de Chantemerle)	Site de Chantemerle Route de Palport 63000 Clermont-Ferrand	En exploitation avec titre INCONNU	Non Seveso NON

Nom	Adresse	Etat d'activité Régime	Seveso Priorité Nationale
ICPE situées à plus de 5000m du bien			
SLICOM TECHNOLOGIES	24, rue Bourdon 63000 CLERMONT FERRAND	Inconnu INCONNU	Non Seveso NON
SARL LE CLOS MALLY	Route de Malintrat 63000 CLERMONT FERRAND	Inconnu INCONNU	Non Seveso NON
SOCAMONT	rue de Bourdon 63000 CLERMONT FERRAND	En fin d'exploitation INCONNU	Non Seveso NON
REY DEMANEUF	126 avenue du brézet 63000 Clermont-Ferrand	En exploitation avec titre INCONNU	Non Seveso NON
VALVERT RHONE AUVERGNE	LE PETIT CLOS 63100 Clermont-Ferrand	En exploitation avec titre INCONNU	Non Seveso NON
BABYMOOV (ALT GROUP)	16 rue Jacqueline Auriol cedex 2 63051 Clermont-Ferrand	Inconnu INCONNU	Non Seveso NON
SOCAMONT	rue de Bourdon 63000 CLERMONT FERRAND	En fin d'exploitation INCONNU	Non Seveso NON
CRUZILLES	ZONE D'AMENAGEMENT CONCERTÉ DES GRAVANCHES Rue Jacqueline AURIOL 63100 Clermont-Ferrand	Inconnu INCONNU	Non Seveso NON
AURILIS GROUP	14-16 rue Pierre Boulanger ZI du Brézet 63000 Clermont-Ferrand	En exploitation avec titre INCONNU	Non Seveso NON
TRANSPORTS COMBRONDE SAS	3 rue de la Charme Site Combaude Est 63100 Clermont-Ferrand	En exploitation avec titre INCONNU	Non Seveso NON
BABYMOOV GROUP	ZI les Gravanches 18-20 Rue Jacqueline Auriol 63100 Clermont-Ferrand	En exploitation avec titre INCONNU	Non Seveso NON
KYNDRYL FRANCE Clermont-Ferrand	rue Chantermerle 63000 Clermont-Ferrand	Inconnu INCONNU	Non Seveso NON
SASU VERNEA	1 chemin du domaine de Beaulieu 63000 Clermont-Ferrand	En exploitation avec titre INCONNU	Non Seveso OUI
ZIEGLER FRANCE SA	ZI La Combaude 6, rue Costes et Bellonte 63000 Clermont-Ferrand	Inconnu INCONNU	Non Seveso NON
ESSO (ancien dépôt Rue Ernest Cristal)	Rue Ernest Cristal 63000 Clermont-Ferrand	Inconnu INCONNU	Non Seveso NON
KYNDRYL FRANCE Clermont-Ferrand	rue Chantermerle 63000 Clermont-Ferrand	Inconnu INCONNU	Non Seveso NON
MFP MICHELIN (Site des Gravanches)	Rue Roland MORENO ZI les Gravanches 63000 Clermont-Ferrand	En exploitation avec titre INCONNU	Non Seveso NON
CANDIA Gerzat	18 rue de la Charme 63000 Clermont-Ferrand	En exploitation avec titre INCONNU	Non Seveso OUI
VALTOM	chemin de puy-long 63000 Clermont-Ferrand	En exploitation avec titre INCONNU	Non Seveso OUI
TRELLEBORG INDUSTRIE	ZI La Combaude Rue de Chantermerle 63000 Clermont-Ferrand	En exploitation avec titre INCONNU	Non Seveso OUI
ZAC du Petit Clos	Rue du Clos Bourdon 63000 Clermont-Ferrand	Inconnu INCONNU	Non Seveso NON
CRISTAL UNION	17 Rue de l'Ouragan 63000 Clermont-Ferrand	Inconnu INCONNU	Non Seveso NON
SNCF Technicentre Auvergne Rhône Alpes	187 ,avenue Jean Mermoz 63000 Clermont-Ferrand	Inconnu INCONNU	Non Seveso NON
SASU VERNEA	1 chemin du domaine de Beaulieu 63000 Clermont-Ferrand	En exploitation avec titre INCONNU	Non Seveso OUI
CANDIA Gerzat	18 rue de la Charme 63000 Clermont-Ferrand	En exploitation avec titre INCONNU	Non Seveso OUI
CLERMONT DEMOLITION AUTO	Chemin de Puy-Long 63000 Clermont-Ferrand	En exploitation avec titre INCONNU	Non Seveso NON
ESSO (ancien dépôt Rue Ernest Cristal)	Rue Ernest Cristal 63000 Clermont-Ferrand	Inconnu INCONNU	Non Seveso NON

Nom	Adresse	Etat d'activité Régime	Seveso Priorité Nationale
ICPE situées à plus de 5000m du bien			
SOCOFIG	14 rue Robert LEMOY 63000 CLERMONT FERRAND	Inconnu INCONNU	Non Seveso NON
VALTOM	chemin de puy-long 63000 Clermont-Ferrand	En exploitation avec titre INCONNU	Non Seveso OUI
MFP MICHELIN (Site des Gravanches)	Rue Roland MORENO ZI les Gravanches 63000 Clermont-Ferrand	En exploitation avec titre INCONNU	Non Seveso NON
FLANCHON Laurent	Puy Long 63000 CLERMONT FERRAND	En exploitation avec titre INCONNU	Non Seveso NON
CRISTAL UNION	17 Rue de l'Ouragan 63000 Clermont-Ferrand	Inconnu INCONNU	Non Seveso NON
ZAC du Petit Clos	Rue du Clos Bourdon 63000 Clermont-Ferrand	Inconnu INCONNU	Non Seveso NON
CANDIA Gerzat	18 rue de la Charme 63000 Clermont-Ferrand	En exploitation avec titre INCONNU	Non Seveso OUI
AUCHAN Carburant	Bd Etienne Clémentel 63000 Clermont-Ferrand	Inconnu INCONNU	Non Seveso NON
MFP MICHELIN (Site des Gravanches)	Rue Roland MORENO ZI les Gravanches 63000 Clermont-Ferrand	En exploitation avec titre INCONNU	Non Seveso NON
CLERMONT DEMOLITION AUTO	Chemin de Puy-Long 63000 Clermont-Ferrand	En exploitation avec titre INCONNU	Non Seveso NON
KYNDRYL FRANCE Clermont-Ferrand	rue Chantemerle 63000 Clermont-Ferrand	Inconnu INCONNU	Non Seveso NON
TRELLEBORG INDUSTRIE	ZI La Combaude Rue de Chantemerle 63000 Clermont-Ferrand	En exploitation avec titre INCONNU	Non Seveso OUI
ZIEGLER FRANCE SA	ZI La Combaude 6, rue Costes et Bellonte 63000 Clermont-Ferrand	Inconnu INCONNU	Non Seveso NON
ZIEGLER FRANCE SA	ZI La Combaude 6, rue Costes et Bellonte 63000 Clermont-Ferrand	Inconnu INCONNU	Non Seveso NON
KYNDRYL FRANCE Clermont-Ferrand	rue Chantemerle 63000 Clermont-Ferrand	Inconnu INCONNU	Non Seveso NON
TRELLEBORG INDUSTRIE	ZI La Combaude Rue de Chantemerle 63000 Clermont-Ferrand	En exploitation avec titre INCONNU	Non Seveso OUI
CLERMONT DEMOLITION AUTO	Chemin de Puy-Long 63000 Clermont-Ferrand	En exploitation avec titre INCONNU	Non Seveso NON
CRISTAL UNION	17 Rue de l'Ouragan 63000 Clermont-Ferrand	Inconnu INCONNU	Non Seveso NON
CANDIA Gerzat	18 rue de la Charme 63000 Clermont-Ferrand	En exploitation avec titre INCONNU	Non Seveso OUI
CRISTAL UNION	17 Rue de l'Ouragan 63000 Clermont-Ferrand	Inconnu INCONNU	Non Seveso NON
CLERMONT DEMOLITION AUTO	Chemin de Puy-Long 63000 Clermont-Ferrand	En exploitation avec titre INCONNU	Non Seveso NON
MFP MICHELIN (Site des Gravanches)	Rue Roland MORENO ZI les Gravanches 63000 Clermont-Ferrand	En exploitation avec titre INCONNU	Non Seveso NON
ZAC du Petit Clos	Rue du Clos Bourdon 63000 Clermont-Ferrand	Inconnu INCONNU	Non Seveso NON
HOP!	ZI Aéronautique Sud 63000 CLERMONT FERRAND	En exploitation avec titre INCONNU	Non Seveso NON
SODICLER	2, rue Georges Besse 63100 CLERMONT FERRAND	En exploitation avec titre INCONNU	Non Seveso NON
VALTOM	chemin de puy-long 63000 Clermont-Ferrand	En exploitation avec titre INCONNU	Non Seveso OUI
SOCOFIG	14 rue Robert LEMOY 63000 CLERMONT FERRAND	Inconnu INCONNU	Non Seveso NON
SOCOFIG	14 rue Robert LEMOY 63000 CLERMONT FERRAND	Inconnu INCONNU	Non Seveso NON

Nom	Adresse	Etat d'activité Régime	Seveso Priorité Nationale
<i>ICPE situées à plus de 5000m du bien</i>			

HOP!	ZI Aéronautique Sud 63000 CLERMONT FERRAND	En exploitation avec titre INCONNU	Non Seveso NON
SASU VERNEA	1 chemin du domaine de Beaulieu 63000 Clermont-Ferrand	En exploitation avec titre INCONNU	Non Seveso OUI
PLANCHON Laurent	Puy Long 63000 CLERMONT FERRAND	En exploitation avec titre INCONNU	Non Seveso NON
AUCHAN Carburant	Bd Etienne Clémentel 63000 Clermont-Ferrand	Inconnu INCONNU	Non Seveso NON
SODICLER	2, rue Georges Besse 63100 CLERMONT FERRAND	En exploitation avec titre INCONNU	Non Seveso NON
SNCF Technicentre Auvergne Rhône Alpes	187 ,avenue Jean Mermoz 63000 Clermont-Ferrand	Inconnu INCONNU	Non Seveso NON
ESSO (ancien dépôt Rue Ernest Cristal)	Rue Ernest Cristal 63000 Clermont-Ferrand	Inconnu INCONNU	Non Seveso NON
SNCF Technicentre Auvergne Rhône Alpes	187 ,avenue Jean Mermoz 63000 Clermont-Ferrand	Inconnu INCONNU	Non Seveso NON
TRELLEBORG INDUSTRIE	ZI La Combaude Rue de Chantemerle 63000 Clermont-Ferrand	En exploitation avec titre INCONNU	Non Seveso OUI
ZAC du Petit Clos	Rue du Clos Bourdon 63000 Clermont-Ferrand	Inconnu INCONNU	Non Seveso NON
ZAC du Petit Clos	Rue du Clos Bourdon 63000 Clermont-Ferrand	Inconnu INCONNU	Non Seveso NON
KYNDRYL FRANCE Clermont-Ferrand	rue Chantemerle 63000 Clermont-Ferrand	Inconnu INCONNU	Non Seveso NON
SOCOFIG	14 rue Robert LEMOY 63000 CLERMONT FERRAND	Inconnu INCONNU	Non Seveso NON
SASU VERNEA	1 chemin du domaine de Beaulieu 63000 Clermont-Ferrand	En exploitation avec titre INCONNU	Non Seveso OUI
SNCF Technicentre Auvergne Rhône Alpes	187 ,avenue Jean Mermoz 63000 Clermont-Ferrand	Inconnu INCONNU	Non Seveso NON
PLANCHON Laurent	Puy Long 63000 CLERMONT FERRAND	En exploitation avec titre INCONNU	Non Seveso NON
HOP!	ZI Aéronautique Sud 63000 CLERMONT FERRAND	En exploitation avec titre INCONNU	Non Seveso NON
AUCHAN Carburant	Bd Etienne Clémentel 63000 Clermont-Ferrand	Inconnu INCONNU	Non Seveso NON
VALTOM	chemin de puy-long 63000 Clermont-Ferrand	En exploitation avec titre INCONNU	Non Seveso OUI
VALTOM	chemin de puy-long 63000 Clermont-Ferrand	En exploitation avec titre INCONNU	Non Seveso OUI
SASU VERNEA	1 chemin du domaine de Beaulieu 63000 Clermont-Ferrand	En exploitation avec titre INCONNU	Non Seveso OUI
PLANCHON Laurent	Puy Long 63000 CLERMONT FERRAND	En exploitation avec titre INCONNU	Non Seveso NON
AUCHAN Carburant	Bd Etienne Clémentel 63000 Clermont-Ferrand	Inconnu INCONNU	Non Seveso NON
AUCHAN Carburant	Bd Etienne Clémentel 63000 Clermont-Ferrand	Inconnu INCONNU	Non Seveso NON
SNCF Technicentre Auvergne Rhône Alpes	187 ,avenue Jean Mermoz 63000 Clermont-Ferrand	Inconnu INCONNU	Non Seveso NON
CANDIA Gerzat	18 rue de la Charme 63000 Clermont-Ferrand	En exploitation avec titre INCONNU	Non Seveso OUI

Nom	Adresse	Etat d'activité Régime	Seveso Priorité Nationale
<i>ICPE situées à plus de 5000m du bien</i>			
ESSO (ancien dépôt Rue Ernest Cristal)	Rue Ernest Cristal 63000 Clermont-Ferrand	Inconnu	Non Seveso
		INCONNU	NON
CRISTAL UNION	17 Rue de l'Ouragan 63000 Clermont-Ferrand	Inconnu	Non Seveso
		INCONNU	NON
ESSO (ancien dépôt Rue Ernest Cristal)	Rue Ernest Cristal 63000 Clermont-Ferrand	Inconnu	Non Seveso
		INCONNU	NON
HOP!	ZI Aéronautique Sud 63000 CLERMONT FERRAND	En exploitation avec titre	Non Seveso
		INCONNU	NON
MFP MICHELIN (Site des Gravanches)	Rue Roland MORENO ZI les Gravanches 63000 Clermont-Ferrand	En exploitation avec titre	Non Seveso
		INCONNU	NON
PLANCHON Laurent	Ruy Long 63000 CLERMONT FERRAND	En exploitation avec titre	Non Seveso
		INCONNU	NON

Extrait de Georisques

Depuis des données publiques de l'Etat disponibles sur le site Georisques.gouv.fr



Réalisé en commande** par	Media Immo
Pour le compte de	MARTIN TEILLOT NOTAIRES ASSOCIES SCP
Numéro de dossier	VEFA EIFFAGE/AUVERGNE HABITAT
Date de réalisation	05/02/2024
Localisation du bien	rue de l'Etang, rue des Salins et rue de la Rochefoucault 63000 CLERMONT FERRAND
Section cadastrale	HP 242, HP 243, HP 244, HP 245, HP 246, HP 247, HP 248, HP 249, HP 250
Altitude	384.55m
Données GPS	Latitude 45.770460449058 - Longitude 3.0778222999999
Désignation du vendeur	EIFFAGE IMMOBILIER CENTRE EST
Désignation de l'acquéreur	<input type="text"/>



Attention : ce descriptif n'est pas un état des risques (ERP) conforme aux articles L-125-5 et R125-26 du code de l'Environnement. Ce descriptif est délivré à titre informatif. Il n'a pas de valeur juridique.



Risques	Concerné	Détails
Radon	Oui	Niveau : 3
TRI : Territoire à Risque important d'Inondation	Oui	1 TRI sur la commune
PAPI : Programmes d'Actions de Prévention des Inondations	Non	0 PAPI sur la commune
Canalisations de matières dangereuses	Oui	12 canalisation(s) dans un rayon de 1000 m
Installations industrielles rejetant des polluants	Oui	30 établissement(s) rejetant des polluants dans un rayon de 5000 m
Installations nucléaires	Non	0 installation(s) nucléaire(s) dans un rayon de 10000 m 0 centrale(s) nucléaire(s) dans un rayon de 20000 m

Cartographies

Radon

La cartographie du potentiel du radon des formations géologiques établie par l'IRSN conduit à classer les communes en 3 catégories. Celle-ci fournit un niveau de risque relatif à l'échelle d'une commune, il ne présage en rien des concentrations présentes dans votre habitation, celles-ci dépendant de multiples autres facteurs (étanchéité de l'interface entre le bâtiment et le sol, taux de renouvellement de l'air intérieur, etc.) (Source : IRSN).



Territoire à Risque important d'Inondation - TRI

Cette carte (Territoires à Risques importants d'Inondations – TRI) représente des zones pouvant être inondées. Ces zones sont déterminées soit en fonction d'un historique d'inondation passées soit en fonction de calculs. Trois périodes de temps sont ainsi retenues : évènement fréquent, moyen, et extrême pour situer dans le temps la possibilité d'une inondation et sa force.



Canalisations de matières dangereuses

La carte représente les implantations présentes autour de votre localisation. Le rayon choisi a été déterminé en fonction de la pertinence de diffusion de cette information et de l'obligation de diffusion.

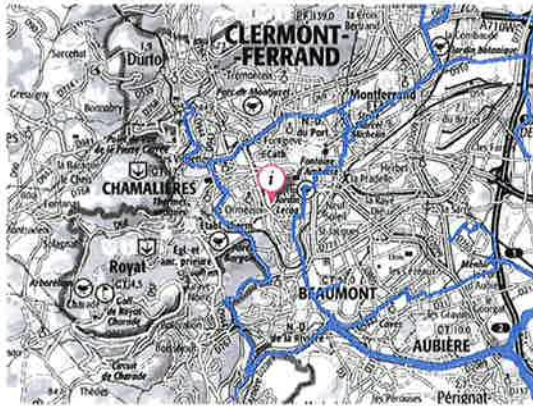

Installations industrielles rejetant des polluants

Ces installations industrielles déclarent des rejets de polluants potentiellement dangereux dans l'air, l'eau ou les sols. La carte représente les implantations présentes autour de votre localisation. Le rayon de 5km a été déterminé en fonction de la pertinence de diffusion de cette information.

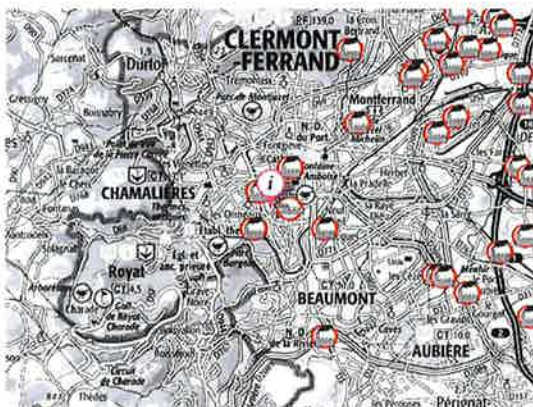

Installations nucléaires

La carte représente les implantations présentes autour de votre localisation. Le rayon choisi a été déterminé en fonction de la pertinence de diffusion de cette information et de l'obligation de diffusion.



Centrale nucléaire de production d'électricité



Autre installation nucléaire

Etat des nuisances sonores aériennes

En application des articles L 112-3 et L 112-9 du Code de l'Urbanisme



Réalisé en commande* par	Media Immo
Pour le compte de	MARTIN TEILLOT NOTAIRES ASSOCIES SCP
Numéro de dossier	VEFA EIFFAGE/AUVERGNE HABITAT
Date de réalisation	05/02/2024
Localisation du bien	rue de l'Etang, rue des Salins et rue de la Rochefoucault 63000 CLERMONT FERRAND
Section cadastrale	HP 242, HP 243, HP 244, HP 245, HP 246, HP 247, HP 248, HP 249, HP 250
Altitude	384.55m
Données GPS	Latitude 45.77046 - Longitude 3.077822
Désignation du vendeur	EIFFAGE IMMOBILIER CENTRE EST
Désignation de l'acquéreur	<input type="text"/>

* Media Immo réalise, sous sa seule responsabilité, l'ENSA du client. Ceci sous couvert que les informations de localisation du bien transmises par le client soient exactes et que les informations obtenues sur les bases de données soient à jour.

EXPOSITION DE L'IMMEUBLE AU REGARD D'UN OU PLUSIEURS PLANS D'EXPOSITION AU BRUIT

Non exposé	HP 242, HP 243, HP 244, HP 245, HP 246, HP 247, HP 248, HP 249, HP 250
------------	--

SOMMAIRE

Synthèse de votre Etat des Nuisances Sonores Aériennes
Imprimé Officiel (feuille rose/violette)
Cartographie
Prescriptions d'Urbanisme applicables dans les zones de bruit des Aérodomes

Etat des nuisances sonores aériennes

En application des articles L 112-3 et L 112-9 du Code de l'Urbanisme

Les zones de bruit des plans d'exposition au bruit constituent des servitudes d'urbanisme (art. L. 112-3 du code de l'urbanisme) et doivent à ce titre être notifiées à l'occasion de toute cession, location ou construction immobilière.

Cet état est établi sur la base des informations mises à disposition par arrêté préfectoral n° _____ du _____

mis à jour le _____

Adresse de l'immeuble
rue de l'Etang, rue des Salins et rue de la Rochefoucault
63000 CLERMONT FERRAND

Cadastre
HP 242, HP 243, HP 244, HP 245, HP 246, HP 247, HP 248, HP 249, HP 250

Situation de l'immeuble au regard d'un ou plusieurs plans d'exposition au bruit (PEB)

- L'immeuble est situé dans le périmètre d'un PEB ¹ oui non
 - révisé approuvé date _____
 - ¹ si oui, nom de l'aérodrome : _____
- > L'immeuble est concerné par des prescriptions de travaux d'insonorisation ² oui non
 - ² si oui, les travaux prescrits ont été réalisés oui non
- L'immeuble est situé dans le périmètre d'un autre PEB ¹ oui non
 - révisé approuvé date _____
 - ¹ si oui, nom de l'aérodrome : _____

Situation de l'immeuble au regard du zonage d'un plan d'exposition au bruit

- > L'immeuble se situe dans une zone de bruit d'un plan d'exposition au bruit définie comme :
- zone A ¹
zone B ²
zone C ³
zone D ⁴

¹ (intérieur de la courbe d'indice Lden 70)

² (entre la courbe d'indice Lden 70 et une courbe choisie entre Lden 65 et 62)

³ (entre la limite extérieure de la zone B et la courbe d'indice Lden choisie entre 57 et 55)

⁴ (entre la limite extérieure de la zone C et la courbe d'indice Lden 50). Cette zone n'est obligatoire que pour les aérodromes mentionnés au I de l'article 1609 quater vices A du code général des impôts (et sous réserve des dispositions de l'article L. 112-9 du code de l'urbanisme pour les aérodromes dont le nombre de créneaux horaires attribuables fait l'objet d'une limitation réglementaire sur l'ensemble des plages horaires d'ouverture).

Nota bene : Lorsque le bien se situe sur 2 zones, il convient de retenir la zone de bruit la plus importante.

Documents de référence permettant la localisation de l'immeuble au regard des nuisances prises en compte

Consultation en ligne sur <https://www.geoportail.gouv.fr/donnees/plan-dexposition-au-bruit-peb>
Plan disponible en Prefecture et/ou en Mairie de CLERMONT FERRAND

Vendeur - Acquéreur

Vendeur : EIFFAGE IMMOBILIER CENTRE EST

Acquéreur : _____

Date : 05/02/2024 **Fin de validité** : 05/08/2024

Cet état, à remplir par le vendeur ou le bailleur, est destiné à être intégré au dossier de diagnostics technique - DDT (annexé, selon le cas, à la promesse de vente ou, à défaut de promesse, à l'acte authentique de vente et au contrat de location ou annexé à ces actes si la vente porte sur un immeuble non bâti et à être annexé à l'acte authentique de vente et, le cas échéant, au contrat préliminaire en cas de vente en l'état futur d'achèvement.

Information sur les nuisances sonores aériennes. Pour en savoir plus, consultez le site Internet du ministère de la transition écologique et solidaire <https://www.ecologie-solidaire.gouv.fr/>

L'édition et la diffusion de ce document implique l'acceptation des Conditions Générales de Vente, disponibles sur le site <https://www.nota-ri-sques-ur-bain.fr/>
© 2024 Media Immo. Siège social : 124 rue Louis Baudouin 91100 CORBEIL ESSONNES - RCS EVRY 750 675 613 - RCP GÉNÉRAL N° AP 559 256

Cartographie du Plan d'Exposition au Bruit

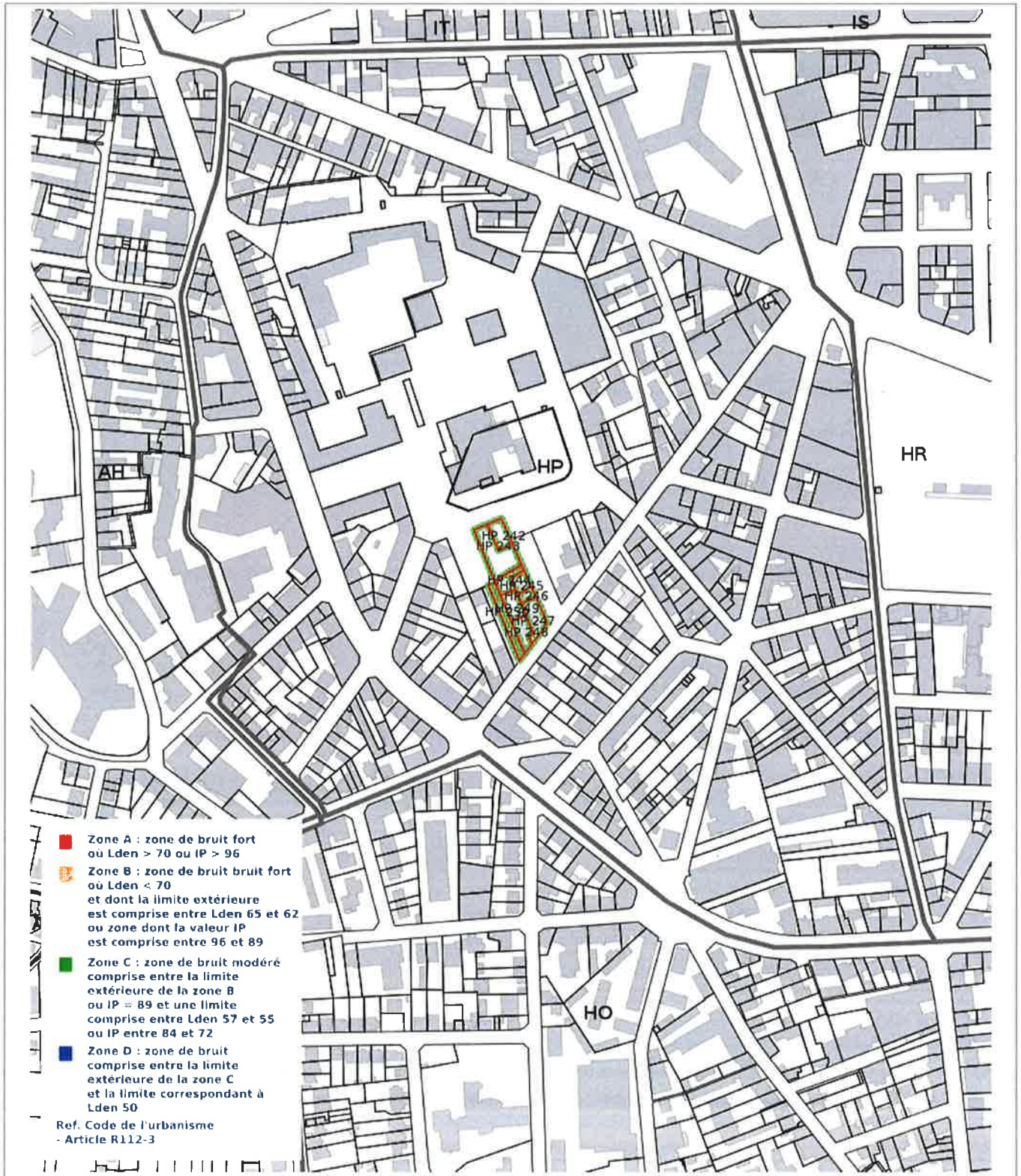

Prescriptions d'Urbanisme applicables dans les zones de bruit des Aéroports



PRESCRIPTIONS D'URBANISME APPLICABLES DANS LES ZONES DE BRUIT DES AERODROMES

CONSTRUCTIONS NOUVELLES	ZONE A	ZONE B	ZONE C	ZONE D
Logements nécessaires à l'activité de l'aérodrome, hôtels de voyageurs en transit				
Logements de fonction nécessaires aux activités industrielles ou commerciales admises dans la zone	dans les secteurs déjà urbanisés			
Immeubles d'habitation directement liés ou nécessaires à l'activité agricole	dans les secteurs déjà urbanisés			
Immeubles d'habitation directement liés ou nécessaires à l'activité aéronautique	s'ils ne peuvent être localisés ailleurs			
Constructions à usage industriel, commercial et agricole	s'ils ne risquent pas d'entraîner l'implantation de population permanente			
Equipements publics ou collectifs	s'ils sont nécessaires à l'activité aéronautique ou indispensables aux populations existantes			
Maisons d'habitation individuelles non groupées			si secteur d'accueil déjà urbanisé et desservi par équipements publics sous réserve d'un faible accroissement de la capacité d'accueil	
Immeubles collectifs à usage d'habitation				
Habitat groupé (lotissement, ...) parcs résidentiels de loisirs				

HABITAT EXISTANT	ZONE A	ZONE B	ZONE C	ZONE D
Opérations de rénovation, de réhabilitation, d'amélioration, d'extension mesurée ou de reconstruction des constructions existantes	sous réserve de ne pas accroître la capacité d'accueil d'habitants exposés aux nuisances			
Opérations de réhabilitation et de réaménagement urbain pour permettre le renouvellement urbain des quartiers ou villages existants			si elles n'entraînent pas d'augmentation de la population soumise aux nuisances sonores	

CONSTRUCTIONS NOUVELLES ET HABITAT EXISTANT		
autorisé sous réserve de mesures d'isolation acoustique	autorisé sous conditions	Non autorisé

© DGAC 2004