EIFFAGE IMMOBILIER

GRAND CANAL VILLA BIANCA

CLAMART (92)

21 et 23 Rue Serpis

PLAN SOUS-SOL 1

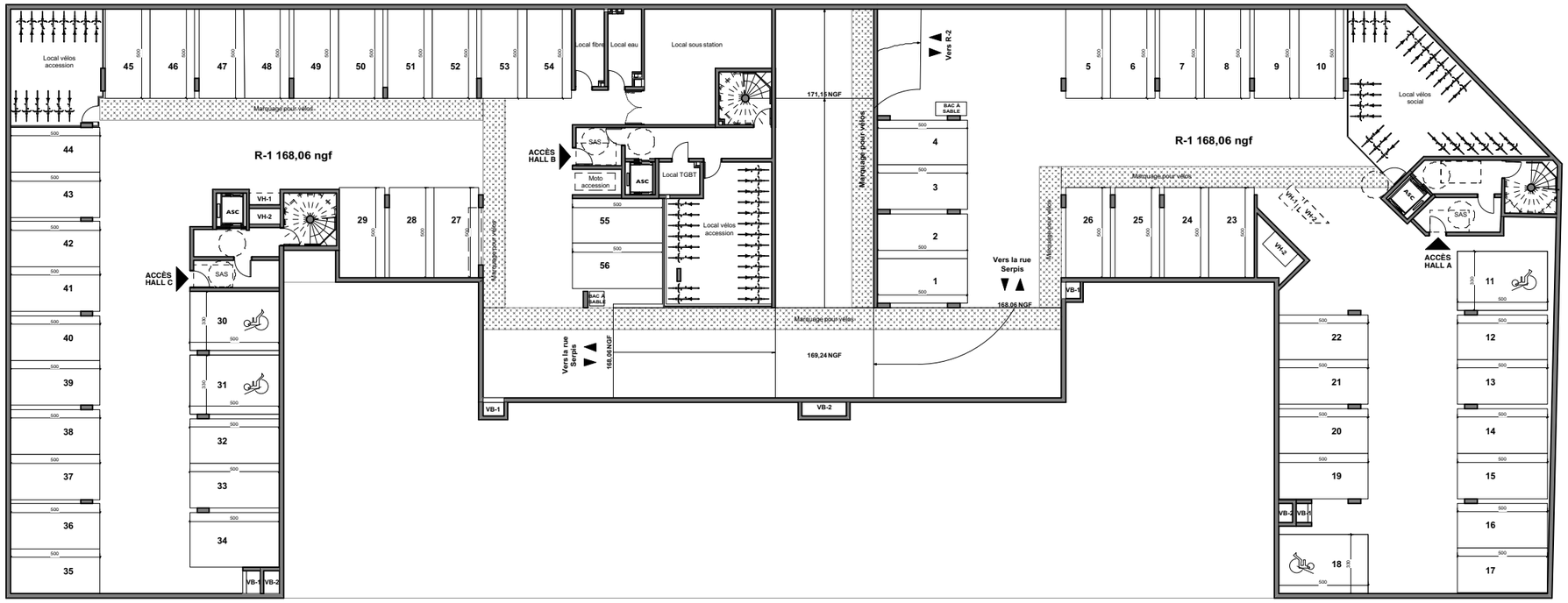

0 2m 5m 10m

18 MARS 2022	INDICE : 1

SAS URBANITA ARCHITECTURE

Nota : Les surfaces, côtes, gaines, retombées, soffites et faux plafonds ainsi que l'emplacement des sanitaires ne sont pas tous figurés ou le sont à titre indicatif. Des modifications sont susceptibles d'être apportées à ce plan en fonction des impératifs administratifs, des contraintes techniques de conception et des tolérances d'exécution, tant en ce qui concerne les dimensions libres que les équipements et les réseaux divers, les appareillages sanitaires et électriques. Seuls seront fournis les équipements figurant sur le descriptif en annexe de l'acte de vente.