

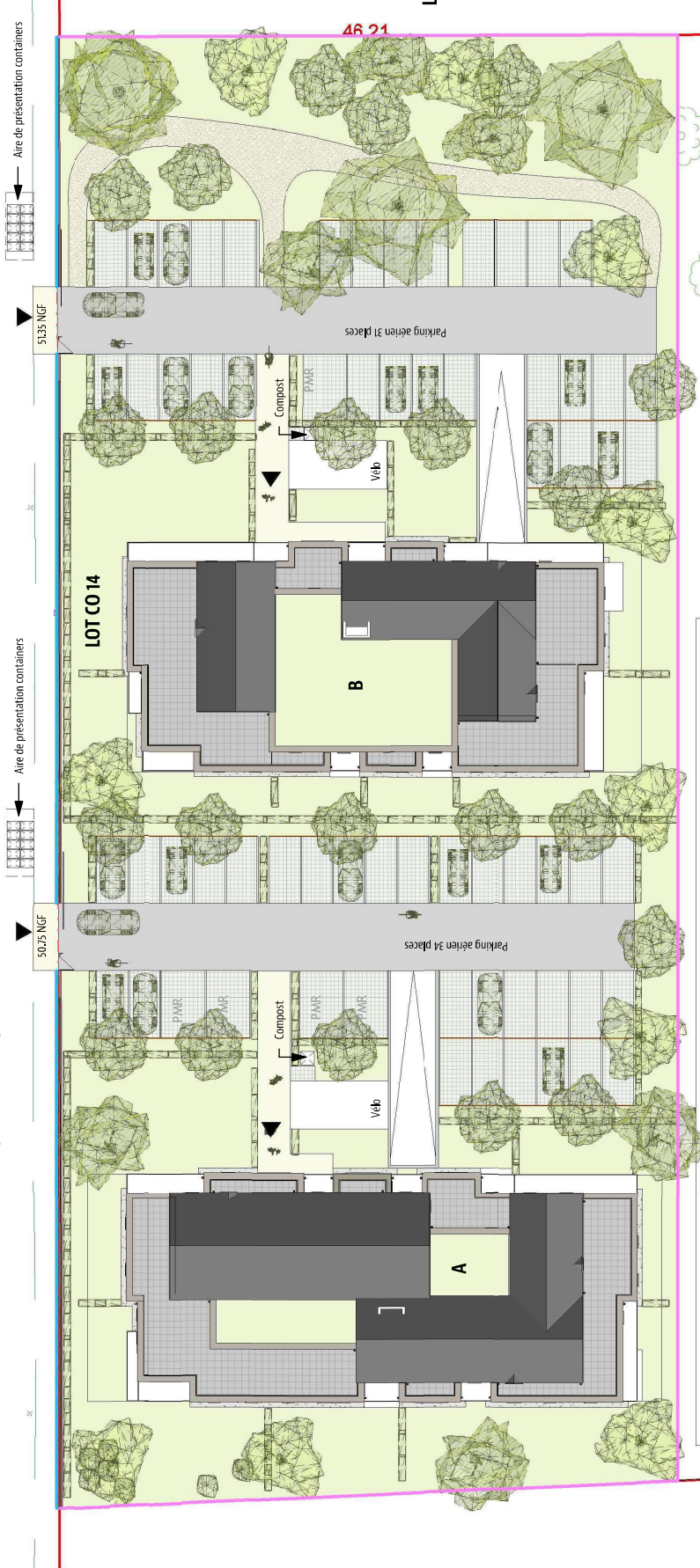

Avenue de la Faisanderie (Suivant plan de géométrie de la Zac)

ZAC du CAMP DES SABLONS
COMPIEGNES (60)

Nom de la contre-allée non connu à ce jour (Voir aménageur)



Arbres

- Viburnum, tinus, Cornus
- Sanguinea, Spiraea

Engazonnement

- Dalles type QTD
- Béton balaïyé
- Sable stabilisé

Arbres, Tiges, plantes:

- Quercus ocellatis, Acer, Automom Blaze
- Bertala Pendula, Parrotia persica

LEGENDE

- Clôture muret + Bareaudage Vertical Ht: 1,8m
- Clôture panneaux treillis soudés Ht: 1,8m

LOT CO 19

LOT MV 7

NB: Aucun arbre existant sur le site

PC-02

Plan de masse - Espaces verts

Comme indiqué



EIFFAGE IMMOBILIER

2 Quater Chemin D'Amacourt
60200 Compiègne
T: 03 44 23 50 00

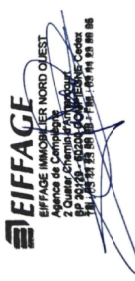

Architectes Mandataire:

AGENCE
1 rue des Lignes
59100 ROUBAIX
T: +33 (0)3 20 26 44 91
E: contact@amdu.fr
www.amdu.fr

MAUBOUSSIN DUMEZ ARCHITECTES
12 rue de la Chapelle
59100 ROUBAIX
F: 03 86 65 81 33
www.amdu.fr



25-04-23

Les plans, croquis et esquisses, ainsi que les pièces s'y rapportant sont la propriété exclusive de L'Orée, agence MAUBOUSSIN DUMEZ architectes. Ils ne peuvent être utilisés en tout ou partie et/ou en son l'objetif qui avec son accord formalisé conformément à l'article 11-4 du code de la propriété intellectuelle.

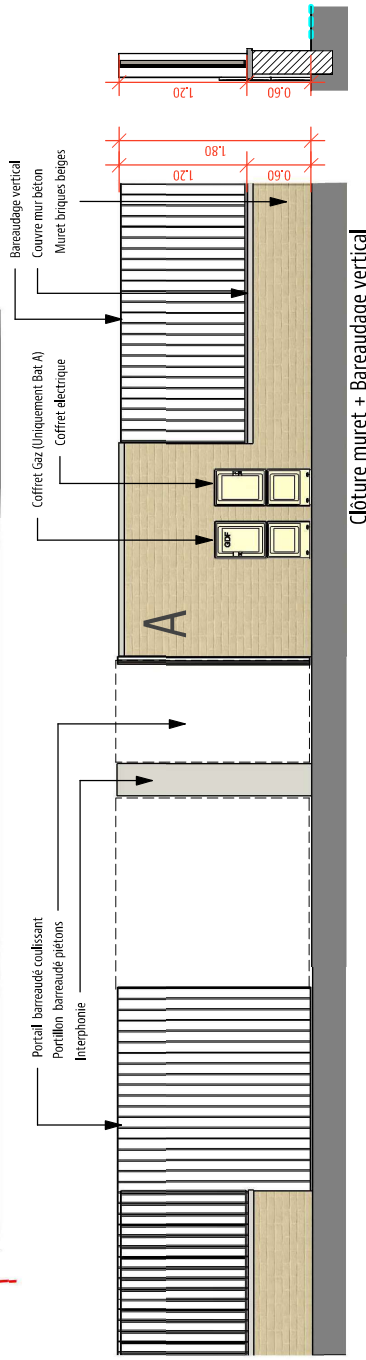

Clôture panneaux treillis soudés

Clôture muret + Bareaudage vertical