

Etat des Risques et Pollutions

En application des articles L125-5 à 7 et R125-26 du code de l'environnement.

Commande n° 4600585
Mode COMMANDE ADRESSE***
 Réalisé par un expert Preventimmo
 Pour le compte de European Homes France

Date de réalisation : 22 avril 2021 (Valable 6 mois)
 Selon les informations mises à disposition par arrêté préfectoral :
 du 24 juillet 2019.

REFERENCES DU BIEN

Adresse du bien
Rue Henri Loux - Parcelle 5-0178
67770 Sessenheim

Coordonnées géographiques (WGS84)
Longitude : 7.99000
Latitude : 48.80000

Vendeur
EUROPEAN HOMES FRANCE

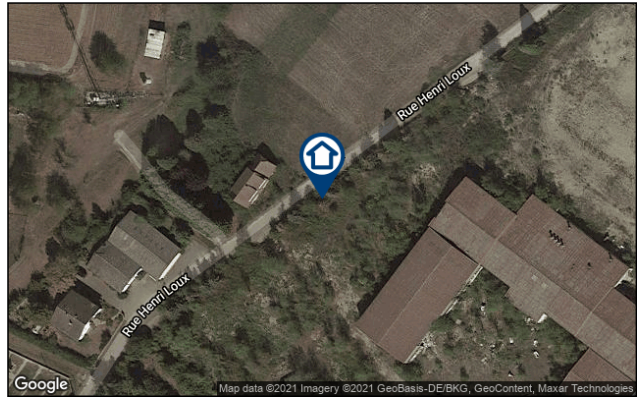

SYNTHESE

A ce jour, la commune est soumise à l'obligation d'Information Acquéreur Locataire (IAL). Une déclaration de sinistre indemnisé est nécessaire.

Votre commune				Votre immeuble		
Type	Nature du risque	Etat de la procédure	Date	Concerné	Travaux	Réf.
PPRn	Inondation	prescrit	13/07/2011	non	non	p.4
Zonage de sismicité : 3 - Modérée*				oui	-	-
Zonage du potentiel radon : 1 - Faible**				non	-	-

* Zonage sismique de la France d'après l'annexe des articles R563-1 à 8 du Code de l'Environnement modifiés par les Décrets n°2010-1254 et n°2010-1255 du 22 octobre 2010 ainsi que par l'Arrêté du 22 octobre 2010 (nouvelles règles de construction parasismique - EUROCODE 8).
 ** Situation de l'immeuble au regard des zones à potentiel radon du territoire français définies à l'article R.1333-29 du code de la santé publique modifié par le Décret n°2018-434 du 4 juin 2018, délimitées par l'Arrêté interministériel du 27 juin 2018.

Informations complémentaires	Zone
Zonage du retrait-gonflement des argiles	Aléa Faible (1)
Plan d'Exposition au Bruit*	Non concerné

* Information cartographique consultable en mairie et en ligne à l'adresse suivante : <https://www.geoportail.gouv.fr/donnees/plan-dexposition-au-bruit-peb>

SOMMAIRE

Synthèse.....	1
Imprimé officiel.....	3
Localisation sur cartographie des risques.....	4
Déclaration de sinistres indemnisés.....	5
Prescriptions de travaux, Documents de référence, Conclusions.....	6
Annexes.....	7

Etat des Risques et Pollutions

aléas naturels, miniers ou technologiques, sismicité, potentiel radon et pollution des sols

en application des articles L.125-5 à 7, R.125-26, R.563-4 et D.563-8-1 du Code de l'environnement et de l'article L.174-5 du nouveau Code minier

1. Cet état, relatif aux obligations, interdictions, servitudes et prescriptions définies vis-à-vis des risques naturels, miniers ou technologiques concernant l'immeuble, est établi sur la base des informations mises à disposition par arrêté préfectoral

n° du **24/07/2019**

Situation du bien immobilier (bâti ou non bâti)

Document réalisé le : 22/04/2021

2. Adresse

Rue Henri Loux - Parcelle 5-0178

67770 Sessenheim

3. Situation de l'immeuble au regard de plans de prévention des risques naturels [PPRn]

L'immeuble est situé dans le périmètre d'un PPRn

prescrit

oui non

L'immeuble est situé dans le périmètre d'un PPRn

appliqué par anticipation

oui non

L'immeuble est situé dans le périmètre d'un PPRn

approuvé

oui non

Les risques naturels pris en compte sont liés à :

(les risques grisés ne font pas l'objet d'une procédure PPR sur la commune)

Inondation Crue torrentielle Remontée de nappe Submersion marine Avalanche
 Mouvement de terrain Mvt terrain-Sécheresse Séisme Cyclone Eruption volcanique
 Feu de forêt autre

L'immeuble est concerné par des prescriptions de travaux dans le règlement du ou des PPRn

oui non

si oui, les travaux prescrits par le règlement du PPR naturel ont été réalisés

oui non

4. Situation de l'immeuble au regard de plans de prévention des risques miniers [PPRm]

L'immeuble est situé dans le périmètre d'un PPRm

prescrit

oui non

L'immeuble est situé dans le périmètre d'un PPRm

appliqué par anticipation

oui non

L'immeuble est situé dans le périmètre d'un PPRm

approuvé

oui non

Les risques miniers pris en compte sont liés à :

(les risques grisés ne font pas l'objet d'une procédure PPR sur la commune)

Risque miniers Affaissement Effondrement Tassement Emission de gaz
 Pollution des sols Pollution des eaux autre

L'immeuble est concerné par des prescriptions de travaux dans le règlement du ou des PPRm

oui non

si oui, les travaux prescrits par le règlement du PPR miniers ont été réalisés

oui non

5. Situation de l'immeuble au regard de plans de prévention des risques technologiques [PPRt]

L'immeuble est situé dans le périmètre d'un PPRt

approuvé

oui non

L'immeuble est situé dans le périmètre d'un PPRt

prescrit

oui non

Les risques technologiques pris en compte sont liés à :

(les risques grisés ne font pas l'objet d'une procédure PPR sur la commune)

Risque Industriel Effet thermique Effet de surpression Effet toxique Projection

L'immeuble est situé en secteur d'expropriation ou de délaissement

oui non

L'immeuble est situé en zone de prescription

oui non

Si la transaction concerne un logement, les travaux prescrits ont été réalisés

oui non

Si la transaction ne concerne pas un logement, l'information sur le type de risques auxquels l'immeuble est exposé ainsi que leur gravité, probabilité et cinétique, est jointe à l'acte de vente ou au contrat de location

oui non

6. Situation de l'immeuble au regard du zonage réglementaire pour la prise en compte de la sismicité

en application des articles R.563-4 et D.563-8-1 du code de l'environnement modifiés par l'Arrêté et les Décrets n°2010-1254 / 2010-1255 du 22 octobre 2010.

L'immeuble est situé dans une commune de sismicité :

Forte Moyenne **Modérée** Faible Très faible
 zone 5 zone 4 **zone 3** zone 2 zone 1

7. Situation de l'immeuble au regard du zonage réglementaire pour la prise en compte du potentiel radon

en application des articles R125-23 du code de l'environnement et R1333-29 du code de la santé publique, modifiés par le Décret n°2018-434 du 4 juin 2018

L'immeuble se situe dans une Zone à Potentiel Radon :

Significatif Faible avec facteur de transfert Faible
 zone 3 zone 2 **zone 1**

8. Information relative aux sinistres indemnisés par l'assurance suite à une catastrophe naturelle

L'information est mentionnée dans l'acte authentique constatant la réalisation de la vente

oui non

9. Situation de l'immeuble au regard de la pollution des sols

L'immeuble est situé dans un Secteur d'Information sur les Sols (SIS)

oui non

Aucun SIS ne concerne cette commune à ce jour

Parties concernées

Vendeur EUROPEAN HOMES FRANCE à le
Acquéreur à le

Attention ! S'ils n'impliquent pas d'obligation ou d'interdiction réglementaire particulière, les aléas connus ou prévisibles qui peuvent être signalés dans les divers documents d'information préventive et concerner le bien immobilier, ne sont pas mentionnés par cet état.

Inondation

PPRn Inondation, prescrit le 13/07/2011

Non concerné*

* L'immeuble n'est pas situé dans le périmètre d'une zone à risques

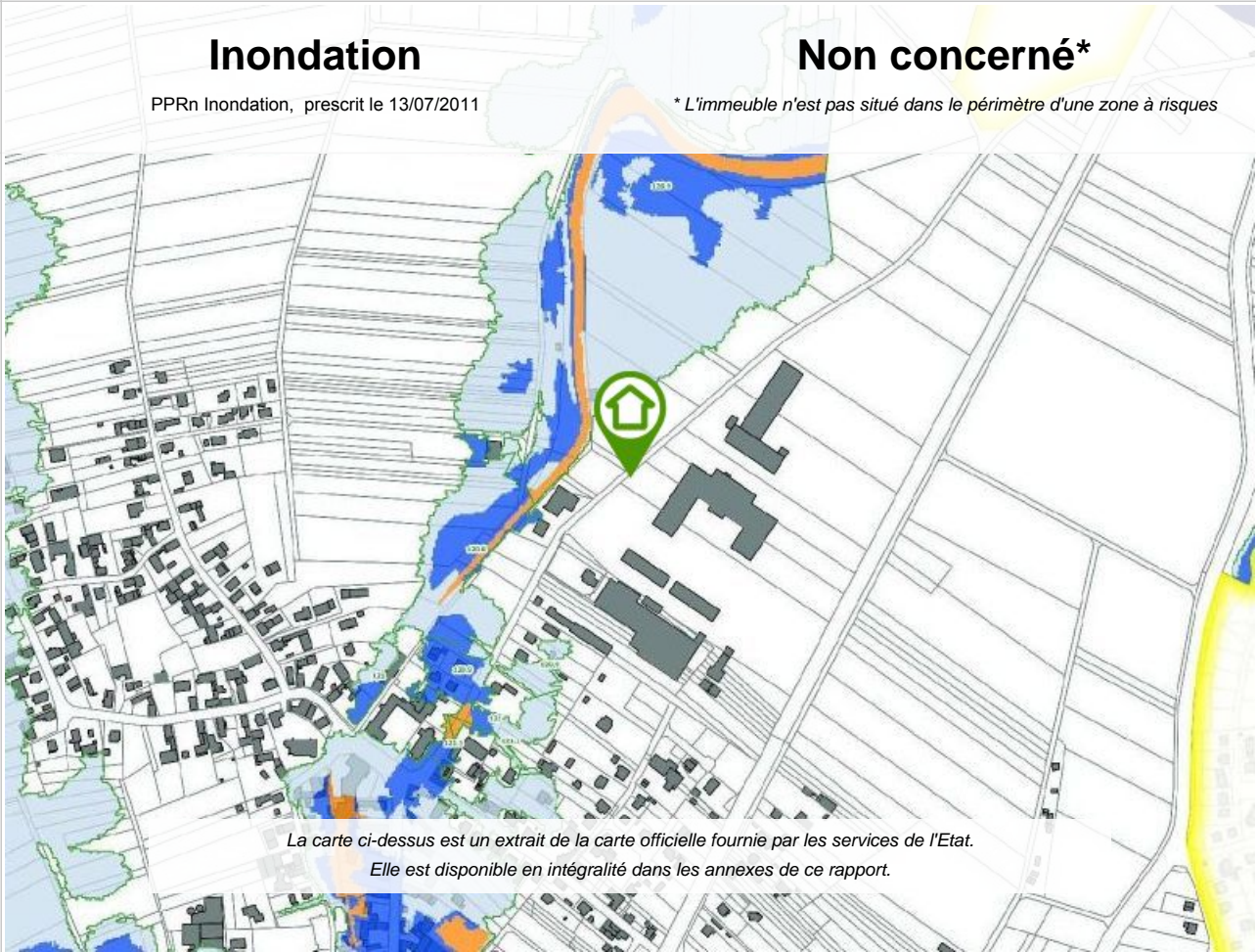

La carte ci-dessus est un extrait de la carte officielle fournie par les services de l'Etat.
Elle est disponible en intégralité dans les annexes de ce rapport.

Déclaration de sinistres indemnisés

en application des articles L 125-5 et R125-26 du Code de l'environnement

Si, à votre connaissance, l'immeuble a fait l'objet d'une indemnisation suite à des dommages consécutifs à des événements ayant eu pour conséquence la publication d'un arrêté de catastrophe naturelle, cochez ci-dessous la case correspondante dans la colonne "Indemnisé".

Arrêtés CATNAT sur la commune

Risque	Début	Fin	JO	Indemnisé
Par une crue (débordement de cours d'eau) - Par ruissellement et coulée de boue Mouvement de terrain	25/12/1999	29/12/1999	30/12/1999	<input type="checkbox"/>

Pour en savoir plus, chacun peut consulter en préfecture ou en mairie, le dossier départemental sur les risques majeurs, le document d'information communal sur les risques majeurs et, sur internet, le portail dédié à la prévention des risques majeurs : www.prim.net

Préfecture : Strasbourg - Bas-Rhin
Commune : Sessenheim

Adresse de l'immeuble :
Rue Henri Loux - Parcelle 5-0178
67770 Sessenheim
France

Etabli le : _____

Vendeur : _____
EUROPEAN HOMES FRANCE

Acquéreur : _____

Prescriptions de travaux

Aucune

Documents de référence

Aucun

Conclusions

L'Etat des Risques délivré par European Homes France en date du 22/04/2021 fait apparaître que la commune dans laquelle se trouve le bien fait l'objet d'un arrêté préfectoral en date du 24/07/2019 en matière d'obligation d'Information Acquéreur Locataire sur les Risques Naturels, Miniers et Technologiques.

Selon les informations mises à disposition dans le Dossier Communal d'Information, le BIEN est ainsi concerné par :

- Le risque sismique (niveau 3, sismicité Modérée) et par la réglementation de construction parasismique EUROCODE 8

Sommaire des annexes

> Arrêté Préfectoral départemental du 24 juillet 2019

> Cartographies :

- Cartographie réglementaire du PPRn Inondation, prescrit le 13/07/2011
- Cartographie réglementaire de la sismicité

A titre indicatif, ces pièces sont jointes au présent rapport.



PREFET DU BAS-RHIN

DIRECTION DES DES SÉCURITÉS
Bureau de la planification opérationnelle

ARRÊTÉ DU 24 JUIL. 2019

**RELATIF À L'INFORMATION DES ACQUÉREURS ET DES LOCATAIRES
DE BIENS IMMOBILIERS SUR LES RISQUES NATURELS, MINIERS ET
TECHNOLOGIQUES MAJEURS ET LES POLLUTIONS**

**LE PRÉFET DE LA RÉGION GRAND EST,
PRÉFET DE LA ZONE DE DÉFENSE ET DE SÉCURITÉ EST,
PRÉFET DU BAS-RHIN,**

- Vu** le code général des collectivités territoriales ;
- Vu** le code de l'environnement notamment les articles L125-5 à L125-7, R 125-23 à R 125-27, R564-4 et D563-8;
- Vu** le code de la construction et de l'habitation, notamment ses articles L271-4 et L271-5;
- Vu** le code de la santé publique, notamment ses articles L1333-22 et R1333-29;
- Vu** le décret du 22 juin 2017 portant nomination de M. Jean-Luc MARX, préfet hors classe, aux fonctions de Préfet de la région Grand Est, Préfet de la zone de défense et de sécurité Est, Préfet du Bas-Rhin ;
- Vu** l'arrêté interministériel du 27 juin 2018 portant délimitation des zones à potentiel radon du territoire français;
- Vu** l'arrêté ministériel du 13 juillet 2018 modifiant l'arrêté du 13 octobre 2005 portant définition du modèle d'imprimé pour l'établissement de l'état des risques ;
- Vu** l'arrêté préfectoral du 7 mars 2016 modifiant l'arrêté initial du 3 février 2006 relatif à l'information des acquéreurs et des locataires de biens immobiliers sur les risques naturels, miniers et technologiques majeurs dans le Bas-Rhin et ses annexes 1 et 2 ;
- Vu** les arrêtés préfectoraux du 10 janvier 2019 portant création des secteurs d'information sur les sols (SIS) sur les sols de communes bas-rhinoises en application de l'article R125-45 du code de l'environnement
- Considérant** la modification des zones où s'applique l'obligation d'information des acquéreurs et des locataires de biens immobiliers sur les risques naturels et technologiques majeurs, les risques miniers et les pollutions, notamment avec l'ajout des informations sur les zones à potentiel radon et les secteurs d'informations sur les sols (SIS)

Sur proposition de Monsieur le Directeur de Cabinet de la Préfecture du Bas-Rhin ;

Arrête

Article 1^{er} :

Le présent arrêté abroge et remplace l'arrêté préfectoral du 7 mars 2016 modifiant l'arrêté initial du 3 février 2006 relatif à l'information des acquéreurs et des locataires de biens immobiliers sur les risques naturels, miniers et technologiques majeurs dans le Bas-Rhin et ses annexes 1 et 2.

Article 2 :

L'obligation d'information des acquéreurs et locataires prévue aux articles L125-5 à L125-7 du code de l'environnement s'applique dans chacune des communes listées en annexe 1 du présent arrêté, à savoir la totalité des communes bas-rhinoises.

Article 3:

Les éléments nécessaires au vendeur ou bailleur pour compléter le formulaire d'état des risques et pollutions (ERP) et remplir ainsi l'obligation d'information prévue aux articles L125-5 à L125-7 du code de l'environnement sont disponibles sur le site internet de la préfecture du Bas-Rhin dans la rubrique information acquéreurs locataires (IAL).

A l'échelle du territoire de chaque commune, dossier d'information est établi. Il comprend une fiche synthétique indiquant :

- si la commune est située dans le périmètre d'un plan de prévention des risques naturels ;
- si la commune est située dans le périmètre d'un plan de prévention des risques miniers ;
- si la commune est située dans le périmètre d'un plan de prévention des risques technologiques ;
- dans quelle zone de sismicité la commune est située ;
- si la commune comporte des terrains classés en secteur d'information sur les sols ;
- dans quelle zone à potentiel radon la commune est située ;

Le cas échéant, le dossier communal d'information comporte les arrêtés préfectoraux, les cartographies de zonages réglementaires du ou des plans de prévention des risques naturels, miniers ou technologiques; les fiches d'information sur les terrains classés en secteur d'information sur les sols.

Le dossier communal d'information comporte également la liste des reconnaissances de l'état de catastrophe naturel ou technologique.

Article 4:

Le présent arrêté est adressé aux maires du département pour affichage ainsi qu'à la chambre départementale des notaires.

Article 5 :

Le Secrétaire Général de la préfecture du Bas-Rhin, le Directeur de Cabinet du Préfet du Bas-Rhin, le Directeur de la direction départementale des territoires du Bas-Rhin, les maires des communes bas-rhinoises, sont chargés, chacun en ce qui le concerne, de l'exécution du présent arrêté, qui sera publié au recueil des actes administratifs de la Préfecture du Bas-Rhin.

Le Préfet,



Jean-Luc MARX

DELAIS ET VOIES DE RECOURS

I - La présente décision peut être contestée **dans un délai de 2 mois à compter de sa notification**, soit :

- **par recours gracieux** auprès de mes services, à l'adresse suivante :
M. le Préfet du Bas-Rhin
Direction des Sécurités
Bureau des Polices Administratives
5, place de la République
67073 STRASBOURG CEDEX

Votre recours doit être écrit, exposer vos arguments ou faits nouveaux et comprendre la copie de la décision contestée ;

- **par recours hiérarchique** auprès de :
M. le Ministre de l'Intérieur
Direction des Libertés Publiques et des Affaires Juridiques
Place Beauvau
75800 PARIS

Ce recours hiérarchique doit également être écrit, exposer les arguments ou faits nouveaux et comprendre copie de la décision contestée.

Le recours gracieux ou hiérarchique ne suspend pas l'application de la présente décision.

S'il ne vous a pas été répondu dans un délai de 2 mois à compter de la date de réception de votre recours, celui-ci doit être considéré comme implicitement rejeté.

II - Si vous entendez contester la légalité de la présente décision, vous pouvez également former **un recours contentieux** par écrit, contenant l'exposé des faits et arguments juridiques précis que vous invoquez, devant le :

Tribunal Administratif
31, avenue de la Paix
67070 STRASBOURG CEDEX

Ce recours juridictionnel, qui n'a, lui non plus, aucun effet suspensif, doit être enregistré au Greffe du Tribunal Administratif au plus tard avant l'expiration du 2^e mois suivant la date de notification de la présente décision (ou bien du 2^e mois suivant la date de la réponse négative à votre recours gracieux ou hiérarchique).

Le tribunal administratif peut être saisi d'une requête déposée sur le site www.telerecours.fr.

Vous pouvez également exercer un recours en référé sur la base des articles L.521-1 à L.521-3 du code de justice administrative.



PRELIMINAIRE

PORTER A CONNAISSANCE Version Mars 2018

Inondations par submersion de cours d'eau - Bassin versant de la Moder -

Commune de Sessenheim

Légende

- Cours d'eau et plans d'eau
 - Contour des Plus Hautes Eaux (PHE2005)
 - Limites communales
 - Bande de sécurité anti-digue
 - Parcoursiers
 - Bât
- Niveaux d'aléas**
- Très Fort
 - Fort
 - Moyen
 - Faible

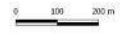

Adresse : D37042/0595 Mars 2018
Dossier : UR 2017
Consultable à partir du 15 novembre 2018
© 2018/03/2018

Direction Départementale des Territoires du Bas-Rhin
www.bas-rhin.gouv.fr

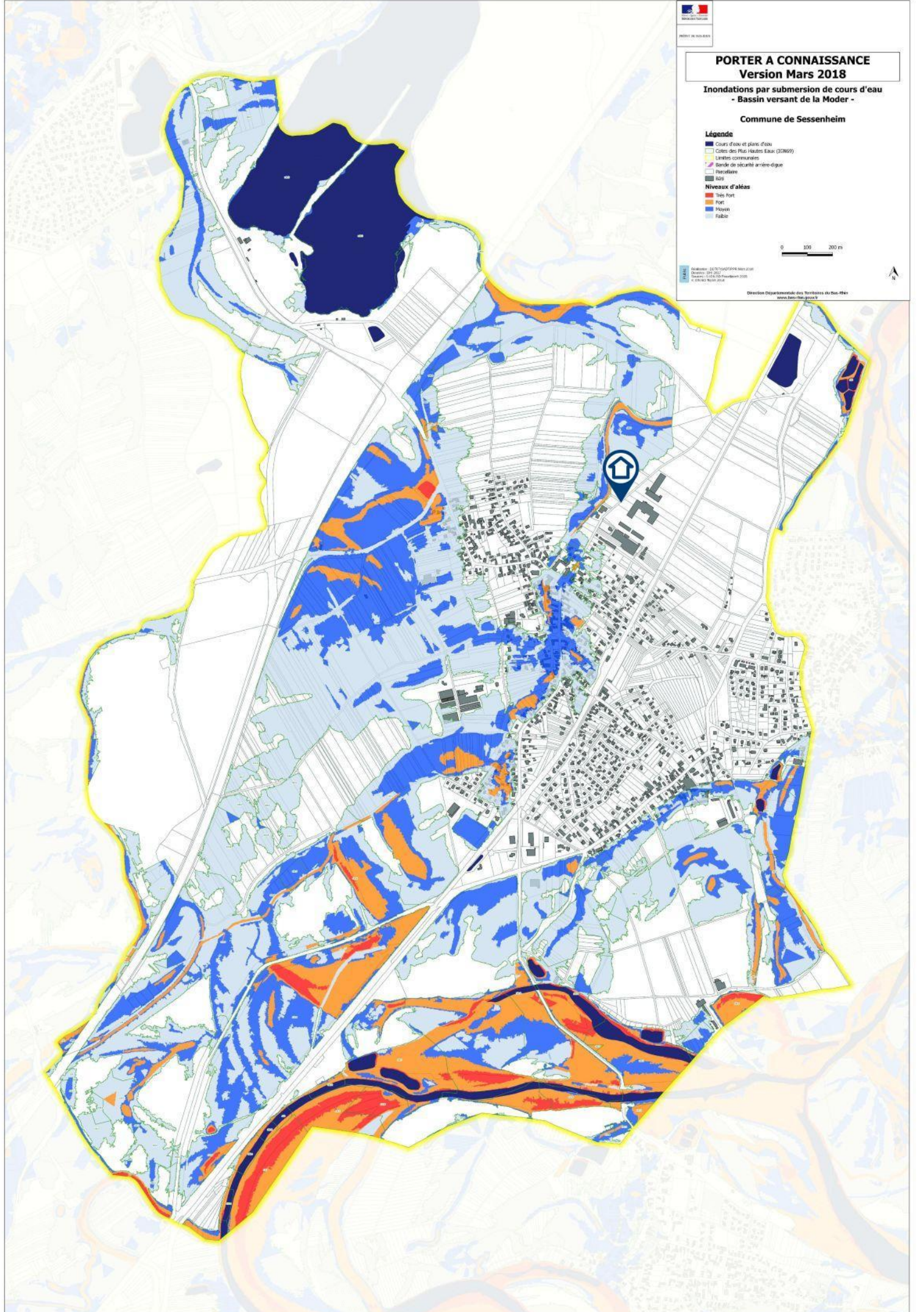

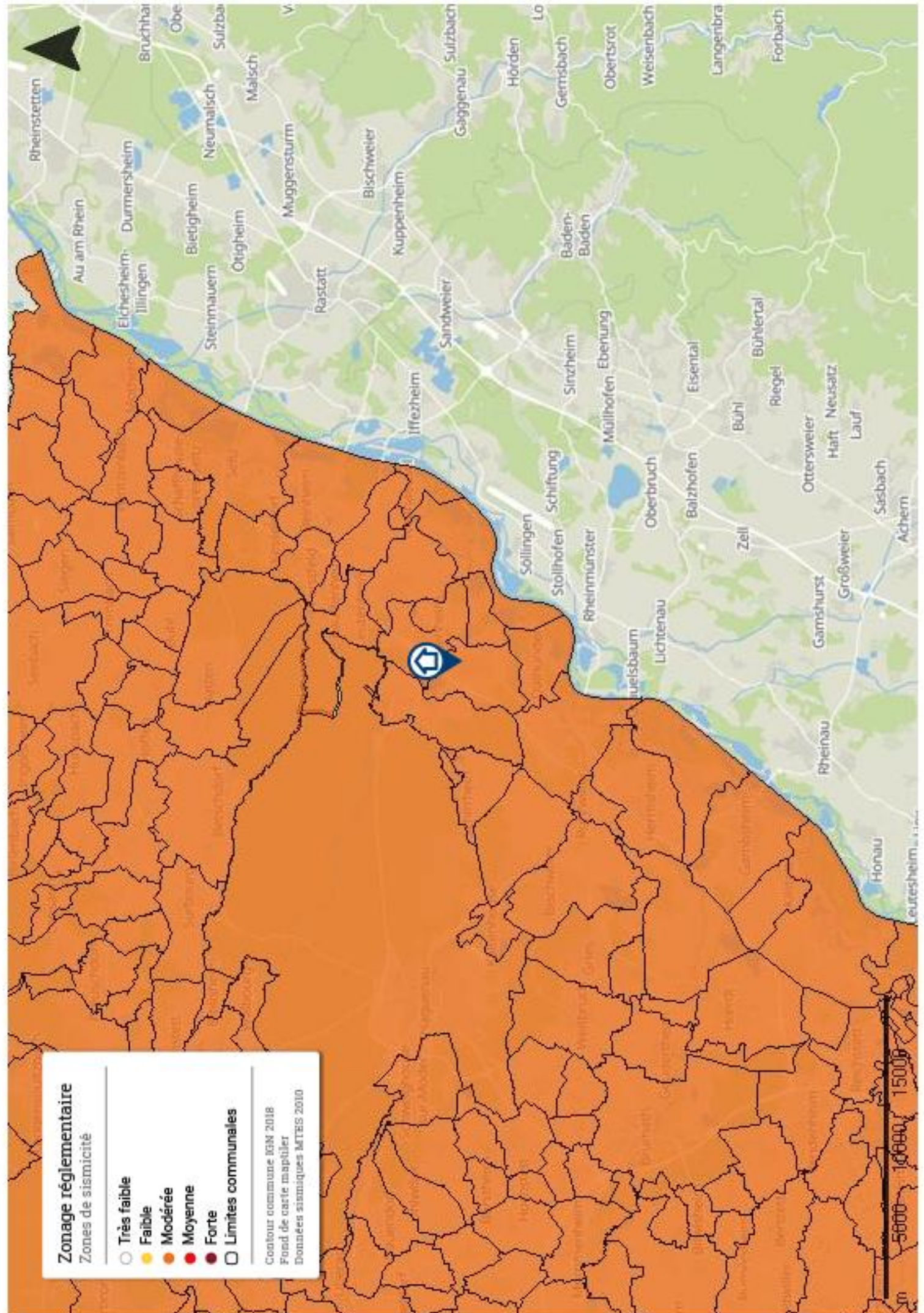

Zonage réglementaire

Zones de sismicité

- Très faible
- Faible
- Modérée
- Moyenne
- Forte
- Limites communales

Contour commune IGM 2018
 Fond de carte mapitiler
 Données sismiques MTEIS 2010



ETAT DES RISQUES DE POLLUTION DES SOLS

Établi selon les informations mises à disposition par les bases de données BASIAS, BASOL et ICPE

N° ERPS : 4600585

Date de création : 22 avril 2021

RÉFÉRENCES DU BIEN

Vendeur : EUROPEAN HOMES FRANCE

Adresse du bien :

Rue Henri Loux
 67770 Sessenheim
 Parcelle 5-0178

Latitude : 48.80184°
 Longitude : 7.99038°

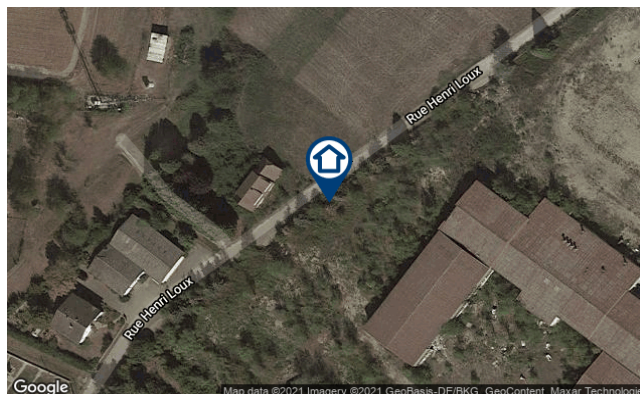

SYNTHÈSE

Sites \ Périmètres	100 m autour de l'immeuble	Entre 100m et 500m autour de l'immeuble
Nombre de Sites BASOL*	0	1
Nombre de Sites BASIAS**	0	0
Nombre de Sites ICPE***	0	0
Total	0	1

* BASOL : Base de données sur les sites et sols pollués (ou potentiellement pollués) appelant une action des pouvoirs publics, à titre préventif ou curatif.

** BASIAS : Base de données d'Anciens Sites Industriels et Activités de Service. Il faut souligner que l'inscription d'un site dans la banque de données BASIAS ne préjuge pas d'une éventuelle pollution à son endroit.

*** ICPE : Base de données des installations classées soumises à autorisation ou enregistrement et/ou régime particulier (SEVESO, IED ...).

SOMMAIRE





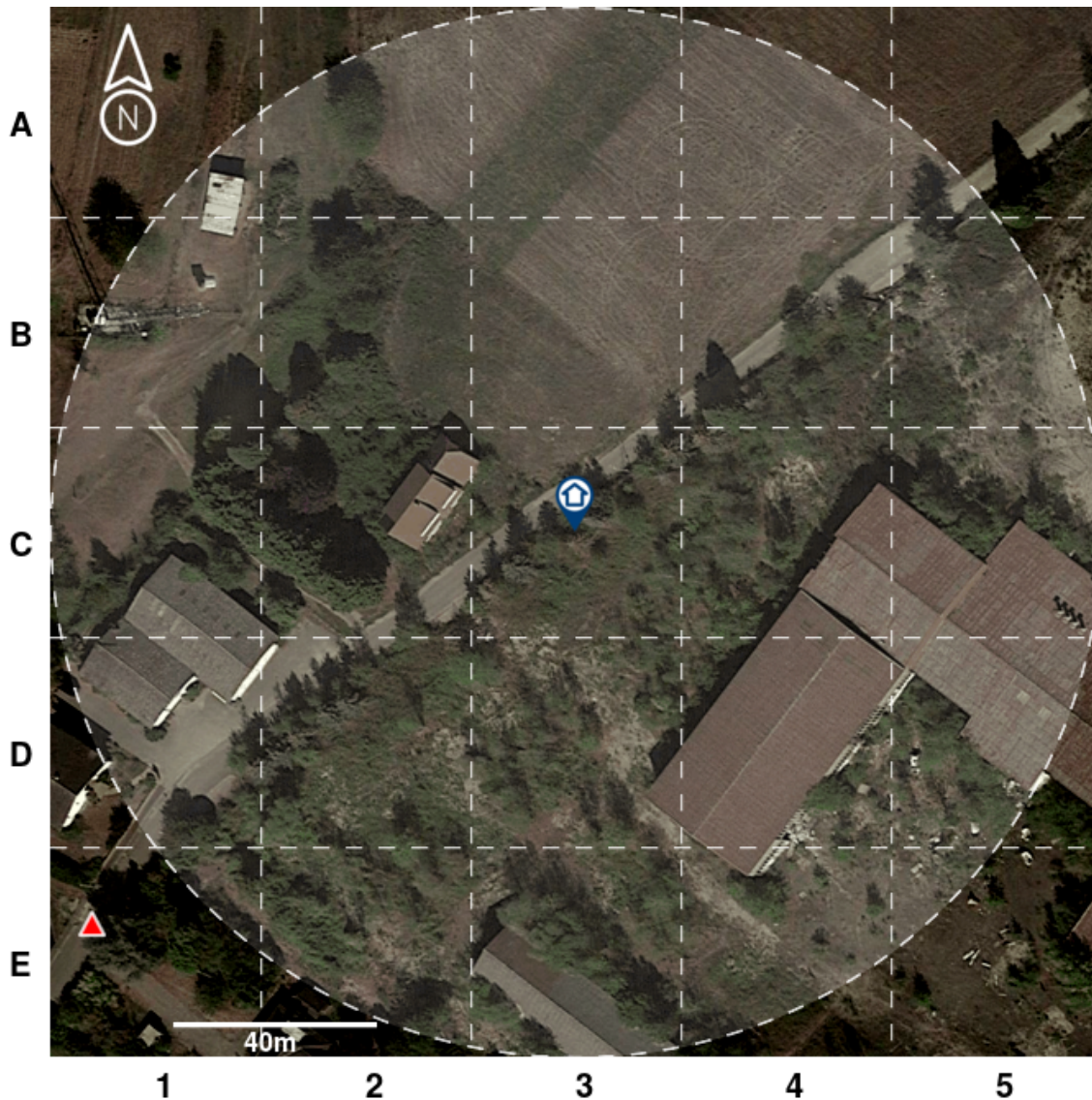

Localisation des sites situés à moins de 100m de l'immeuble	2
Inventaire historique des sites BASOL situés à moins de 100m de l'immeuble	3
Inventaire historique des sites BASIAS situés à moins de 100m de l'immeuble	3
Inventaire historique des sites ICPE situés à moins de 100m de l'immeuble	3
Localisation des sites situés à plus de 100m et à moins de 500m de l'immeuble	4
Inventaire historique de sites BASOL situés à plus de 100m et à moins de 500m de l'immeuble	5
Inventaire historique de sites BASIAS situés à plus de 100m et à moins de 500m de l'immeuble	5
Inventaire historique de sites ICPE situés à plus de 100m et à moins de 500m de l'immeuble	5
Sites non localisables	6
Conclusions	6
Notice complémentaire	7

LOCALISATION DES SITES SITUÉS À MOINS DE 100M DE L'IMMEUBLE



Légende :

 Localisation de l'immeuble

Type de site	Etat du site		
	En activité	Cessation	Inconnu
Basias (Ancien site industriel ou activité de service)			
ICPE (Installation Classée pour la Protection de l'Environnement)			
Basol (Site ou sol pollué ou potentiellement pollué)			

Notice de lecture :

Chaque cercle, triangle ou carré représente la localisation d'un site, sol pollué ou potentiellement pollué. Pour connaître les détails d'un de ces sites, identifiez la dalle dans laquelle se trouve le cercle ou le triangle (A1, A2, C2, etc.) et reportez-vous au tableau d'inventaire qui suit.

INVENTAIRE HISTORIQUE DES **SITES BASOL** SITUÉS À MOINS DE 100M DE L'IMMEUBLE



Tous les sites

Dalle	Nom	Activité	Adresse postale
Aucun			

INVENTAIRE HISTORIQUE DES **SITES BASIAS** SITUÉS À MOINS DE 100M DE L'IMMEUBLE



Sites en activité

Dalle	Nom	Activité	Adresse postale
Aucun			



Sites dont l'état d'occupation est inconnu

Dalle	Nom	Activité	Adresse postale
Aucun			



Sites dont l'activité est terminée

Dalle	Nom	Activité	Adresse postale
Aucun			

INVENTAIRE HISTORIQUE DES **SITES ICPE** SITUÉS À MOINS DE 100M DE L'IMMEUBLE



Sites en activité

Dalle	Nom	Activité	Adresse postale
Aucun			



Sites dont l'état d'occupation est inconnu

Dalle	Nom	Activité	Adresse postale
Aucun			



Sites dont l'activité est terminée

Dalle	Nom	Activité	Adresse postale
Aucun			

Pour chaque tableau, les sites sont classés selon leur distance à l'immeuble du plus proche au plus lointain.

LOCALISATION DES SITES SITUÉS À PLUS DE 100M ET À MOINS DE 500M DE L'IMMEUBLE

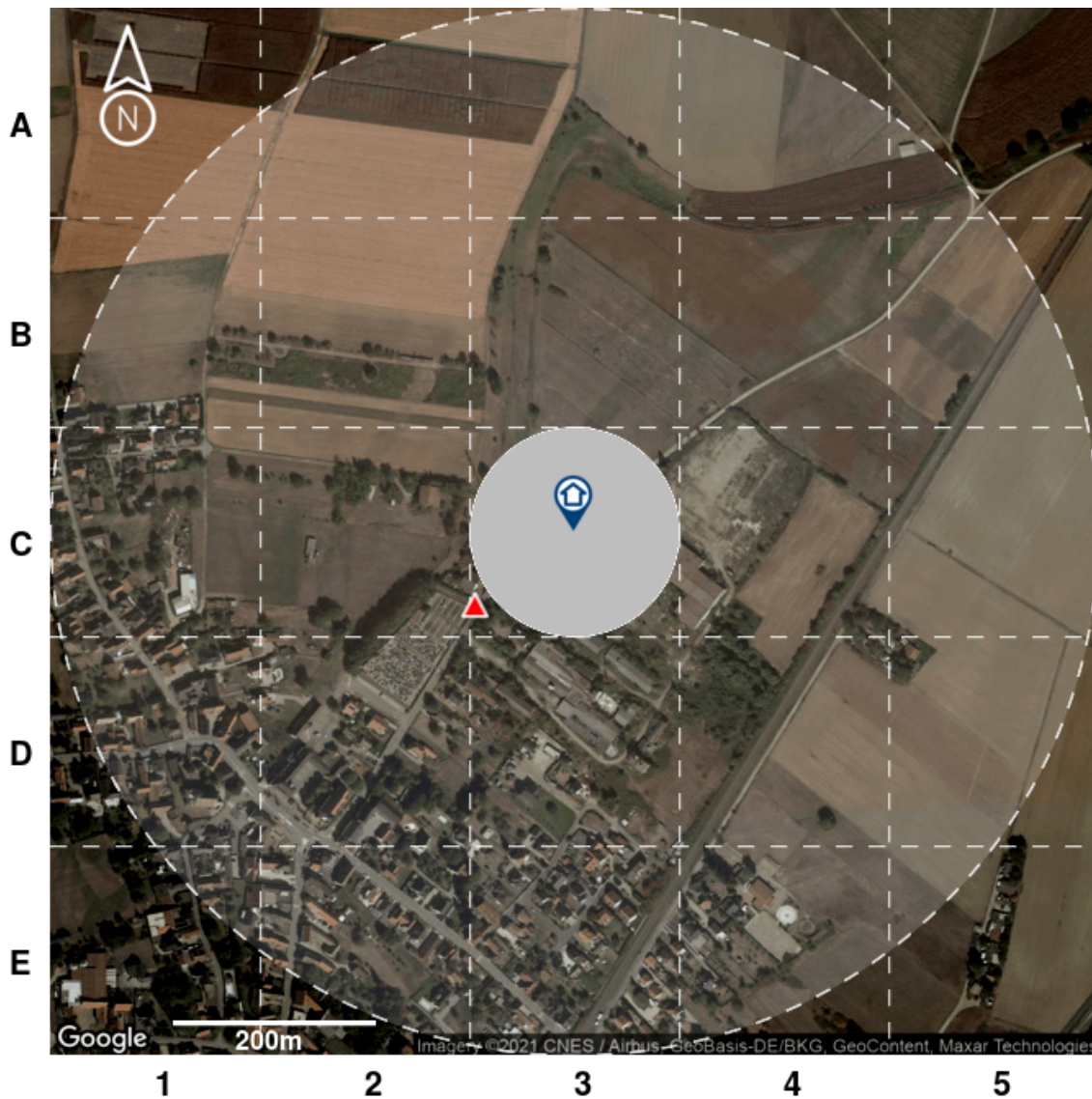

Légende :

 Localisation de l'immeuble

Type de site	Etat du site		
	En activité	Cessation	Inconnu
Basias (Ancien site industriel ou activité de service)			
ICPE (Installation Classée pour la Protection de l'Environnement)			
Basol (Site ou sol pollué ou potentiellement pollué)			

Notice de lecture :

Chaque cercle, triangle ou carré représente la localisation d'un site, sol pollué ou potentiellement pollué. Pour connaître les détails d'un de ces sites, identifiez la dalle dans laquelle se trouve le cercle ou le triangle (A1, A2, C2, etc.) et reportez-vous au tableau d'inventaire qui suit.

INVENTAIRE HISTORIQUE DE **SITES BASOL** SITUÉS À PLUS DE 100M ET À MOINS DE 500M DE L'IMMEUBLE



Tous les sites

Dalle	Nom	Activité	Adresse postale
C3	Femo-Geissert	inconnu(e)	7 Rue Henri Loux 67770 Sessenheim

INVENTAIRE HISTORIQUE DE **SITES BASIAS** SITUÉS À PLUS DE 100M ET À MOINS DE 500M DE L'IMMEUBLE



Sites en activité

Dalle	Nom	Activité	Adresse postale
Aucun			



Sites dont l'état d'occupation est inconnu

Dalle	Nom	Activité	Adresse postale
Aucun			



Sites dont l'activité est terminée

Dalle	Nom	Activité	Adresse postale
Aucun			

INVENTAIRE HISTORIQUE DE **SITES ICPE** SITUÉS À PLUS DE 100M ET À MOINS DE 500M DE L'IMMEUBLE



Sites en activité

Dalle	Nom	Activité	Adresse postale
Aucun			



Sites dont l'état d'occupation est inconnu

Dalle	Nom	Activité	Adresse postale
Aucun			



Sites dont l'activité est terminée

Dalle	Nom	Activité	Adresse postale
Aucun			

Pour chaque tableau le classement est établi du plus proche au plus lointain de l'immeuble.

SITES NON LOCALISABLES

Il est important de savoir que les bases de données utilisées ne sont pas exhaustives, il s'agit d'un inventaire historique de sites pouvant dater pour certains de plusieurs dizaines d'années. Les informations de localisation ne sont pas toujours fournies, il n'est donc pas possible de savoir si ces sites sont à proximité de l'immeuble.

Pour votre information, les sites dont la localisation est inconnue à ce jour pour la commune « Sessenheim » sont dénombrés ci-après :

- 0 site BASOL;
- 0 site BASIAS en activité ;
- 1 site BASIAS dont l'activité est terminée ;
- 1 site BASIAS dont l'état d'occupation est inconnu ;
- 2 sites ICPE en fonctionnement ;
- 0 site ICPE en construction ;
- 0 site ICPE en cessation d'activité ;

CONCLUSIONS

Selon les informations mises à notre disposition,

La consultation de la base de données BASOL, le 22 avril 2021, a permis d'identifier les sites pollués (ou sols pollués, ou potentiellement pollués) suivants : aucun site dans un rayon de 100m autour de l'immeuble et 1 site entre 100m et 500m autour de l'immeuble.

La consultation de la base de données BASIAS, le 22 avril 2021, n'a pas permis d'identifier d'ancien site industriel ou activité de service dans un rayon de 500m autour de l'immeuble. 2 anciens sites industriels ou activités de service sont situés dans la commune sans localisation précise.

La consultation de la base de données ICPE, le 22 avril 2021, n'a pas permis d'identifier d'installation classée pour la protection de l'environnement dans un rayon de 500m autour de l'immeuble. 2 installations classées pour la protection de l'environnement sont situées dans la commune sans localisation précise.

Le présent Etat des Risques de Pollution des Sols fait uniquement référence à des renseignements connus à ce jour. Il constitue un document d'information sur la proximité d'activités actuelles ou passées polluantes ou potentiellement polluantes et ne peut en aucun cas être considéré comme une autorisation administrative quelconque. Il n'a pas pour objet d'établir un constat de la pollution avérée des sols, de sa nature, de sa dangerosité et des conséquences réglementaires qui en découlent. Par ailleurs, il convient de préciser que les bases de données BASOL et BASIAS ne prétendent pas à l'exhaustivité. Cet état des risques ne constitue en aucun cas un diagnostic de pollution des sols. Seule une visite du site, accompagnée de sondages ou de prélèvements, permet à un expert du domaine d'établir ce diagnostic et de satisfaire, entre autres, au contexte réglementaire des articles L.511-1, L.512-12-1, L.514-20 et L.512-6-1 du code de l'environnement.

Sophia Antipolis, le 22 avril 2021,



Kinaxia
80 Route des Lucioles
Espaces de Sophia Antipolis
Bât C
06560 VALBONNE
SIRET : 514 061 738 00035
secretariat@kinaxia.fr
Tél : 04 23 32 36 16 - Fax : 04 23 25 27 40

NOTICE COMPLEMENTAIRE

Que faire en cas de vente d'un terrain concerné par un site BASOL BASIAS ou ICPE ?

L'information de l'acquéreur est une obligation tant au regard du Code Civil (vice caché) qu'au regard, anciennement de l'article 8.1 de la loi du 19 juillet 1976 relative aux installations classées pour la protection de l'environnement soumises à autorisation, qu'au regard de l'actuel Code de l'environnement (partie Législative), Livre 5 : Prévention des pollutions, des risques et des nuisances, Chapitre IV : Contrôle et contentieux des installations classées, Section 3 : Protection des tiers : Article L514-20 : "Lorsqu'une installation soumise à autorisation ou à enregistrement a été exploitée sur un terrain, le vendeur de ce terrain est tenu d'en informer par écrit l'acheteur ; il l'informe également, pour autant qu'il les connaisse, des dangers ou inconvénients importants qui résultent de l'exploitation. Si le vendeur est l'exploitant de l'installation, il indique également par écrit à l'acheteur si son activité a entraîné la manipulation ou le stockage de substances chimiques ou radioactives. L'acte de vente atteste de l'accomplissement de cette formalité. A défaut, et si une pollution constatée rend le terrain impropre à la destination précisée dans le contrat, dans un délai de deux ans à compter de la découverte de la pollution, l'acheteur a le choix de demander la résolution de la vente ou de se faire restituer une partie du prix; il peut aussi demander la réhabilitation du site aux frais du vendeur, lorsque le coût de cette réhabilitation ne paraît pas disproportionné par rapport au prix de vente. Les notaires doivent veiller à ce que cette information soit respectée. Les conditions de vente sont ensuite librement débattues entre vendeur et acquéreur.

Par ailleurs, il est important de rappeler que depuis le 1er janvier 2018, une nouvelle information a été rendue obligatoire dans les ERP. Ainsi, si l'immeuble est situé dans un secteur d'information sur les sols (SIS), celle-ci est notifiée dans l'ERP. Pour en savoir plus, rdv sur www.preventimmo.fr/erp.

Quelles sont les conséquences si le site est considéré comme potentiellement pollué ?

Les risques varient avec la nature et la concentration des polluants présents, la géologie, l'hydrogéologie et surtout avec le type d'usage du sol. La présence d'un polluant dans un sol n'induit pas nécessairement un risque pour les personnes vivant sur le site ou à proximité. Sans changement d'usage, les risques ne peuvent guère aller qu'en décroissant avec le temps en raison de la dilution, de la dégradation physico-chimique ou biologique et de la fixation des polluants dans certaines phases du sol. Ce phénomène est dénommé : atténuation naturelle. Pour un site vieux de plus de vingt ans, les impacts ne sont en général plus susceptibles d'apparaître qu'à l'occasion d'un changement d'usage tel que construction d'une nouvelle usine, d'une école ou d'un lotissement sur un ancien site industriel ou une ancienne décharge. **Ainsi, s'il y a un changement d'usage ou projet de construction sur un terrain nu concerné par un risque de pollution des sols, il convient de réaliser un diagnostic de pollution des sols.**

Lorsqu'un maître d'ouvrage est à l'origine d'un changement d'usage dans les conditions définies par l'article L. 556-1, il définit, le cas échéant sur la base d'une étude de sols comprenant les éléments mentionnés à l'article R. 556-2, les éventuelles mesures de gestion de la pollution des sols, y compris les eaux souterraines, qui permettent d'assurer la compatibilité entre l'état des sols et la protection des intérêts mentionnés au premier alinéa de l'article L. 556-1, au regard du nouvel usage projeté.

Qui peut faire ces évaluations de risques ?

Il existe en France de nombreux bureaux d'études et de sociétés susceptibles de réaliser de telles études. Ils sont réunis, pour une majorité d'entre eux, dans une union professionnelle, l'Union Professionnelle des Entreprises de Dépollution de Sites (UPDS).

Attestation Argiles

N° Commande : 4600585 Création : 22/04/2021

Commanditaire : Cathy WINCKEL

Référence du bien

Propriétaire :
EUROPEAN HOMES FRANCE

Acquéreur :
-

Adresse du bien :
Rue Henri Loux
Parcelle 5-0178
67770 Sessenheim

Lot(s) :
-

Réglementation applicable

Obligations liées à l'aléa « retrait-gonflement des argiles »	Parcelle(s)	Réf.
Le bien se situe dans une zone non réglementée du risque retrait-gonflement des argiles (L.112-20 du Code de la construction et de l'habitation).	Aucune	fig.1

Réserves :

Document délivré à titre indicatif sur l'obligation ou non pour le vendeur de transmettre une étude de sol à la promesse de vente, ou à défaut, à l'acte authentique. La qualité des données publiques utilisées pour apporter la ou les réponses étant limitée, en ce sens KINAXIA ne peut être considérée comme responsable de la mauvaise qualité d'un plan cadastrale et des éventuelles erreurs d'interprétation qui pourraient en découler.

Sophia Antipolis,
le 22/04/2021

KINAXIA
80 route des Lucioles
Espaces de Sophia Bât C
06560 VAL BONNE
SIRET 514 061 738 00035
Tél : 0805.95.20.20
urba@kinaxia.fr

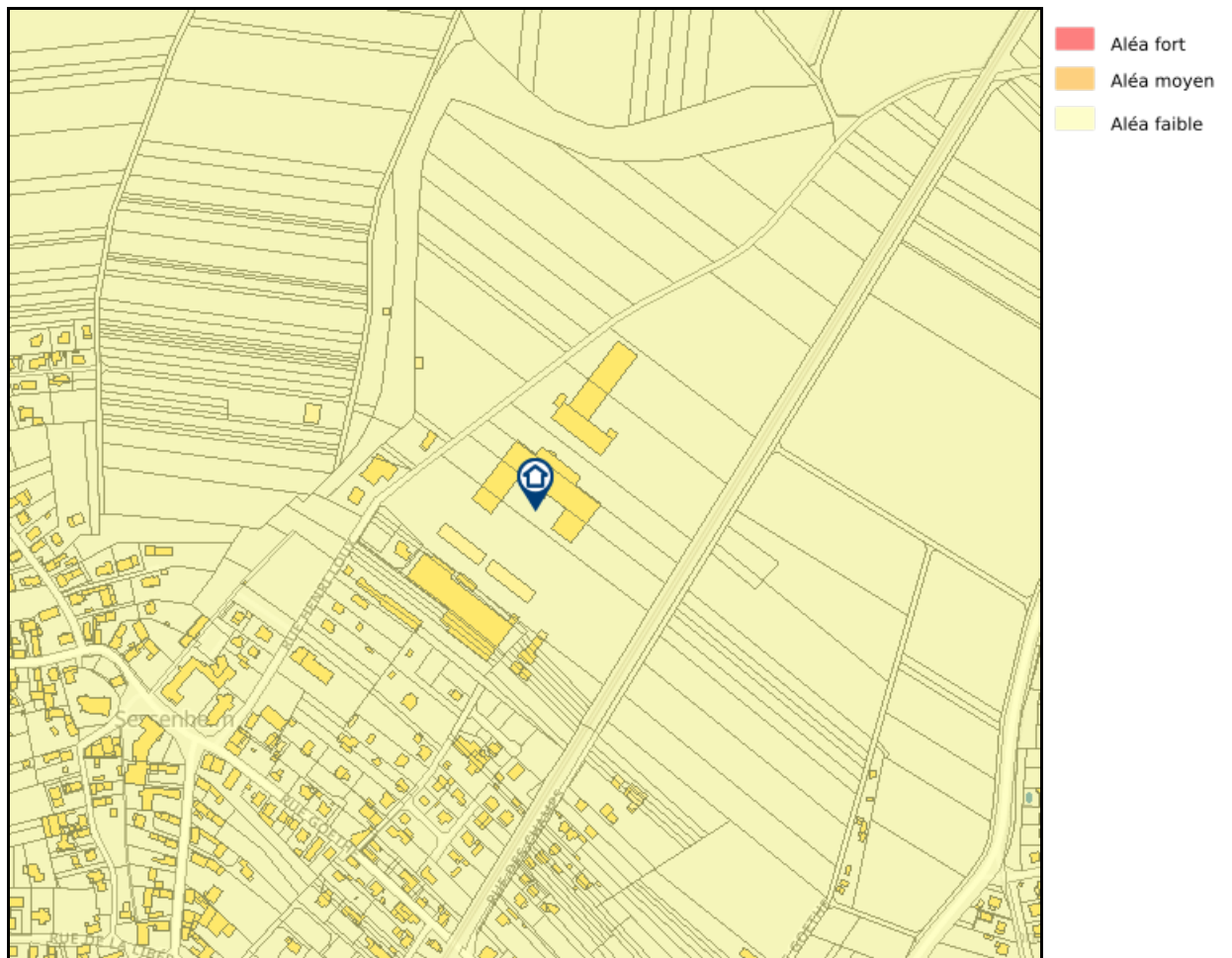

Figure 1 : Extrait cartographique du zonage réglementaire de l'aléa « retrait-gonflement des argiles » (source : BRGM, Etalab)