

Etat des Risques et Pollutions

En application des articles L125-5 à 7 et R125-26 du code de l'environnement.

Référence : 5547_033152_22185527_ERPS

Mode COMMANDE CADASTRE***

Réalisé par un expert Preventimmo

Pour le compte de Etude LEBEAU & ASSOCIES

Date de réalisation : 22 novembre 2022 (Valable 6 mois)

Selon les informations mises à disposition par arrêté préfectoral :

N° 2011098-0010 du 8 avril 2011.

REFERENCES DU BIEN

Adresse du bien

6 rue Buffon

11000 Carcassonne

Parcelle(s) saisie(s):

A10103

Vendeur

SCCV BUFFON



SYNTHESES

A ce jour, la commune est soumise à l'obligation d'Information Acquéreur Locataire (IAL). Une déclaration de sinistre indemnisé est nécessaire.

Etat des Risques et Pollutions (ERP)						
Votre commune				Votre immeuble		
Type	Nature du risque	Etat de la procédure	Date	Concerné	Travaux	Réf.
PPRn	Inondation	approuvé	07/05/2014	non	non	p.3
PPRn	Inondation	prescrit	02/06/2022	non	non	p.3
⁽¹⁾ PAC	Inondation Par une crue (débordement de cours...	notifié	21/06/2019	non	-	p.4
PPRn	Feu de forêt	approuvé	12/09/2011	non	non	p.5
⁽²⁾ SIS	Pollution des sols	approuvé	01/02/2019	non	-	p.5
Zonage de sismicité : 1 - Très faible ⁽³⁾				non	-	-
Zonage du potentiel radon : 1 - Faible ⁽⁴⁾				non	-	-

Etat des risques approfondi (Attestation Argiles / ENSA / ERPS)	Concerné	Détails
Zonage du retrait-gonflement des argiles	Oui	Aléa Fort
Plan d'Exposition au Bruit ⁽⁵⁾	Oui	Aérodrome de Carcassonne (D)
Basias, Basol, Icpe	Oui	40 sites* à - de 500 mètres

*ce chiffre ne comprend pas les sites non localisés de la commune.

(1) Porter à connaissance.

(2) Secteur d'Information sur les Sols.







(3) Zonage sismique de la France d'après l'annexe des articles R563-1 à 8 du Code de l'Environnement modifiés par les Décrets n°2010-1254 et n°2010-1255 du 22 octobre 2010 ainsi que par l'Arrêté du 22 octobre 2010 (nouvelles règles de construction parasismique - EUROCODE 8).

(4) Situation de l'immeuble au regard des zones à potentiel radon du territoire français définies à l'article R. 1333-29 du code de la santé publique modifié par le Décret n°2018-434 du 4 juin 2018, délimitées par l'Arrêté interministériel du 27 juin 2018.

(5) Information cartographique consultable en mairie et en ligne à l'adresse suivante : <https://www.geoportail.gouv.fr/donnees/plan-dexposition-au-bruit-peb>

Attention, les informations contenues dans le second tableau de synthèse ci-dessus sont données à titre informatif. Pour plus de détails vous pouvez commander un Etat des risques approfondi.

Attention, les informations contenues dans ce tableau de synthèse sont données à titre informatif et ne sont pas détaillées dans ce document.

Etat des risques complémentaires (Géorisques)			
Risques		Concerné	Détails
 Inondation	TRI : Territoire à Risque important d'Inondation	Oui	<i>Présence d'un TRI sur la commune sans plus d'informations sur l'exposition du bien.</i>
	AZI : Atlas des Zones Inondables	Oui	<i>Présence d'un AZI sur la commune sans plus d'informations sur l'exposition du bien.</i>
	PAPI : Programmes d'actions de Prévention des Inondations	Oui	<i>Présence d'un PAPI sur la commune sans plus d'informations sur l'exposition du bien.</i>
	Remontées de nappes	Oui	<i>Zones potentiellement sujettes aux inondations de cave, fiabilité MOYENNE (dans un rayon de 500 mètres).</i>
 Installation nucléaire		Non	-
 Mouvement de terrain		Oui	<i>Le bien se situe dans un rayon de 500 mètres d'un risque identifié.</i>
 Pollution des sols, des eaux ou de l'air	BASOL : Sites pollués ou potentiellement pollués	Non	-
	BASIAS : Sites industriels et activités de service	Oui	<i>Le bien se situe dans un rayon de 500 mètres d'un ou plusieurs sites identifiés.</i>
	ICPE : Installations industrielles	Oui	<i>Le bien se situe dans un rayon de 1000 mètres d'une ou plusieurs installations identifiées.</i>
 Cavités souterraines		Non	-
 Canalisation TMD		Non	-

*** En mode COMMANDE CADASTRE, l'expert Preventimmo est responsable de la localisation et de la détermination de l'exposition aux risques.

L'édition et la diffusion de ce document implique l'acceptation des Conditions Générales de Vente, disponibles sur le site Internet Preventimmo.

Copyright 2007-2017 Kinaxia. Tous droits réservés. Les noms et marques commerciaux appartiennent à leurs propriétaires respectifs.

SOMMAIRE

Synthèses.....	1
Imprimé officiel.....	5
Localisation sur cartographie des risques.....	6
Procédures ne concernant pas l'immeuble.....	8
Déclaration de sinistres indemnisés.....	9
Prescriptions de travaux, Documents de référence, Conclusions.....	10
Annexes.....	11

Etat des Risques et Pollutions

aléas naturels, miniers ou technologiques, sismicité, potentiel radon et pollution des sols

en application des articles L.125-5 à 7, R.125-26, R.563-4 et D.563-8-1 du Code de l'environnement et de l'article L.174-5 du nouveau Code minier

1. Cet état, relatif aux obligations, interdictions, servitudes et prescriptions définies vis-à-vis des risques naturels, miniers ou technologiques concernant l'immeuble, est établi sur la base des informations mises à disposition par arrêté préfectoral

n° **2011098-0010** du **08/04/2011**

Situation du bien immobilier (bâti ou non bâti)

Document réalisé le : 22/11/2022

2. Adresse

Parcelle(s) : AI0103

6 rue Buffon 11000 Carcassonne

3. Situation de l'immeuble au regard de plans de prévention des risques naturels [PPRn]

L'immeuble est situé dans le périmètre d'un PPRn

prescrit oui non

L'immeuble est situé dans le périmètre d'un PPRn

appliqué par anticipation oui non

L'immeuble est situé dans le périmètre d'un PPRn

approuvé oui non

Les risques naturels pris en compte sont liés à :

(les risques grisés ne font pas l'objet d'une procédure PPR sur la commune)

Inondation Crue torrentielle Remontée de nappe Submersion marine Avalanche
 Mouvement de terrain Mvt terrain-Sécheresse Séisme Cyclone Eruption volcanique
Feu de forêt autre

L'immeuble est concerné par des prescriptions de travaux dans le règlement du ou des PPRn

oui non

si oui, les travaux prescrits par le règlement du PPR naturel ont été réalisés

oui non

4. Situation de l'immeuble au regard de plans de prévention des risques miniers [PPRm]

L'immeuble est situé dans le périmètre d'un PPRm

prescrit oui non

L'immeuble est situé dans le périmètre d'un PPRm

appliqué par anticipation oui non

L'immeuble est situé dans le périmètre d'un PPRm

approuvé oui non

Les risques miniers pris en compte sont liés à :

(les risques grisés ne font pas l'objet d'une procédure PPR sur la commune)

Risque miniers Affaissement Effondrement Tassement Emission de gaz
 Pollution des sols Pollution des eaux autre

L'immeuble est concerné par des prescriptions de travaux dans le règlement du ou des PPRm

oui non

si oui, les travaux prescrits par le règlement du PPR miniers ont été réalisés

oui non

5. Situation de l'immeuble au regard de plans de prévention des risques technologiques [PPRt]

L'immeuble est situé dans le périmètre d'un PPRt

approuvé oui non

L'immeuble est situé dans le périmètre d'un PPRt

prescrit oui non

Les risques technologiques pris en compte sont liés à :

(les risques grisés ne font pas l'objet d'une procédure PPR sur la commune)

Risque Industriel Effet thermique Effet de surpression Effet toxique Projection

L'immeuble est situé en secteur d'expropriation ou de délaissement

oui non

L'immeuble est situé en zone de prescription

oui non

Si la transaction concerne un logement, les travaux prescrits ont été réalisés

oui non

Si la transaction ne concerne pas un logement, l'information sur le type de risques auxquels l'immeuble est exposé ainsi que leur gravité, probabilité et cinétique, est jointe à l'acte de vente ou au contrat de location

oui non

oui non

6. Situation de l'immeuble au regard du zonage réglementaire pour la prise en compte de la sismicité

en application des articles R.563-4 et D.563-8-1 du code de l'environnement modifiés par l'Arrêté et les Décrets n°2010-1254 / 2010-1255 du 22 octobre 2010.

L'immeuble est situé dans une commune de sismicité :

Forte zone 5 Moyenne zone 4 Modérée zone 3 Faible zone 2 Très faible zone 1

7. Situation de l'immeuble au regard du zonage réglementaire pour la prise en compte du potentiel radon

en application des articles R125-23 du code de l'environnement et R1333-29 du code de la santé publique, modifiés par le Décret n°2018-434 du 4 juin 2018

L'immeuble se situe dans une Zone à Potentiel Radon :

Significatif zone 3 Faible avec facteur de transfert zone 2 Faible zone 1

8. Information relative aux sinistres indemnisés par l'assurance suite à une catastrophe naturelle

L'information est mentionnée dans l'acte authentique constatant la réalisation de la vente

oui non

9. Situation de l'immeuble au regard de la pollution des sols

L'immeuble est situé dans un Secteur d'Information sur les Sols (SIS)

oui non

Selon les informations mises à disposition par l'arrêté préfectoral DREAL-UD11-2019-005 du 01/02/2019 portant création des SIS dans le département

Parties concernées

Vendeur

SCCV BUFFON

à _____ le _____

Acquéreur

à _____ le _____

Attention ! S'ils n'impliquent pas d'obligation ou d'interdiction réglementaire particulière, les aléas connus ou prévisibles qui peuvent être signalés dans les divers documents d'information préventive et concerner le bien immobilier, ne sont pas mentionnés par cet état.

Inondation

PPRn Inondation, approuvé le 07/05/2014

Non concerné*

* L'immeuble n'est pas situé dans le périmètre d'une zone à risques

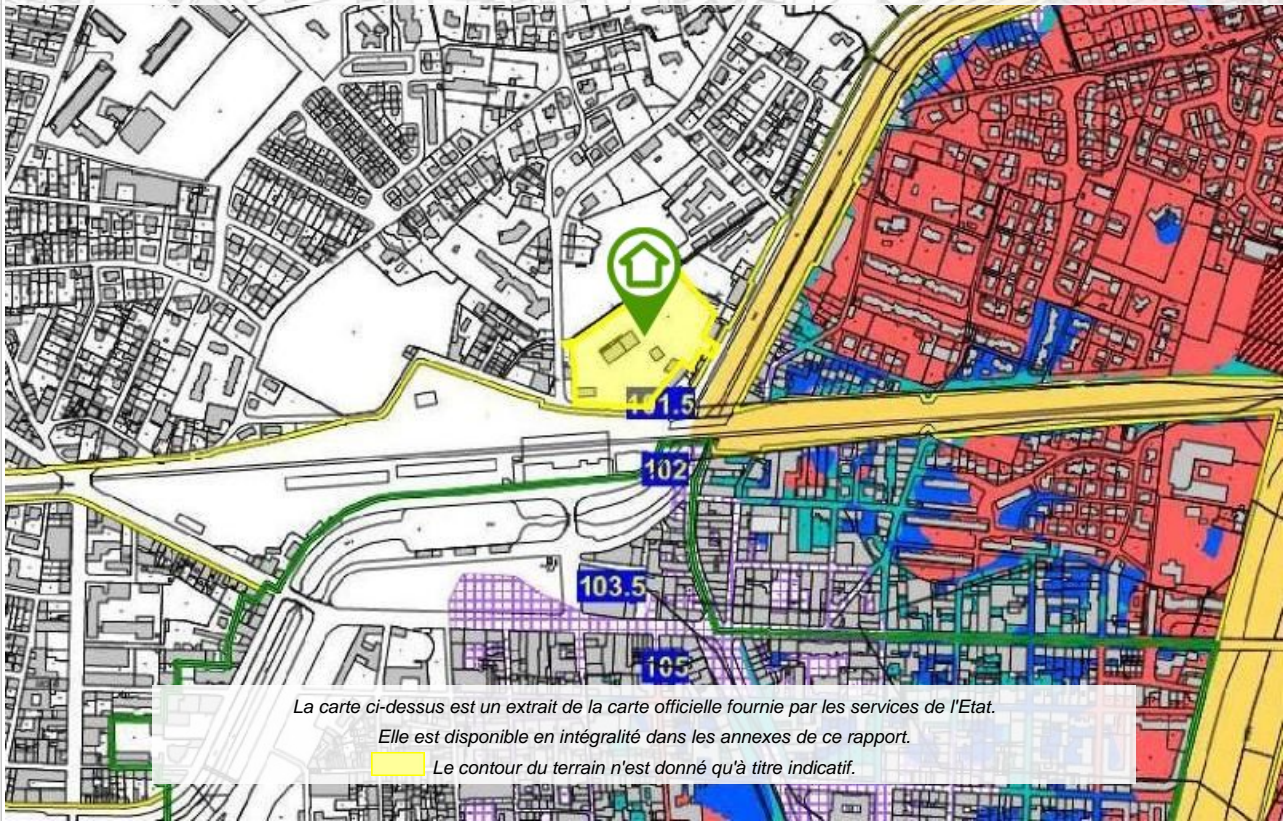

Inondation

PPRn Inondation, prescrit le 02/06/2022

Non concerné*

* L'immeuble n'est pas situé dans le périmètre d'une zone à risques

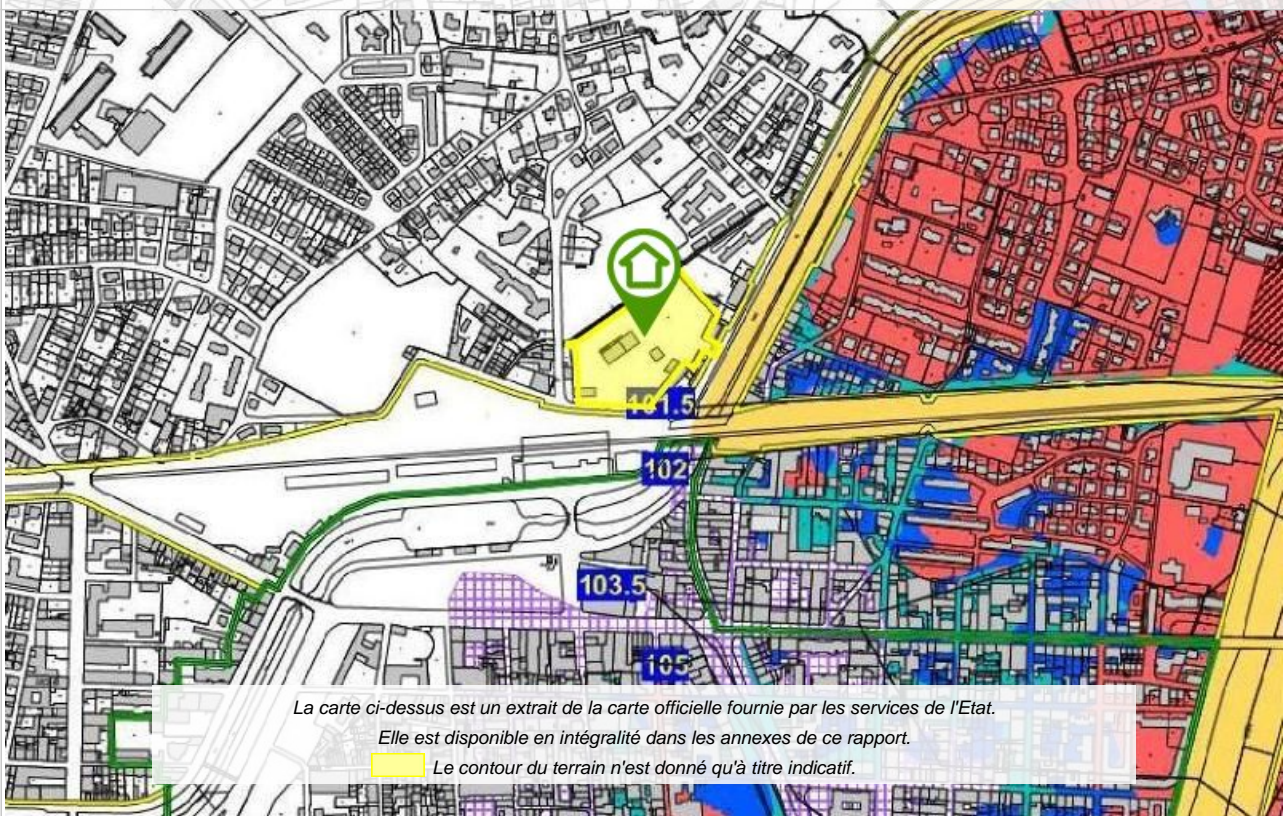

*** En mode COMMANDE CADASTRE, l'expert Preventimmo est responsable de la localisation et de la détermination de l'exposition aux risques.

L'édition et la diffusion de ce document implique l'acceptation des Conditions Générales de Vente, disponibles sur le site Internet Preventimmo. □

Copyright 2007-2017 Kinaxia. Tous droits réservés. Les noms et marques commerciaux appartiennent à leurs propriétaires respectifs. □

Inondation

PAC Par une crue (débordement de cours d'eau), notifié le 21/06/2019

Non concerné*

* L'immeuble n'est pas situé dans le périmètre d'une zone à risques

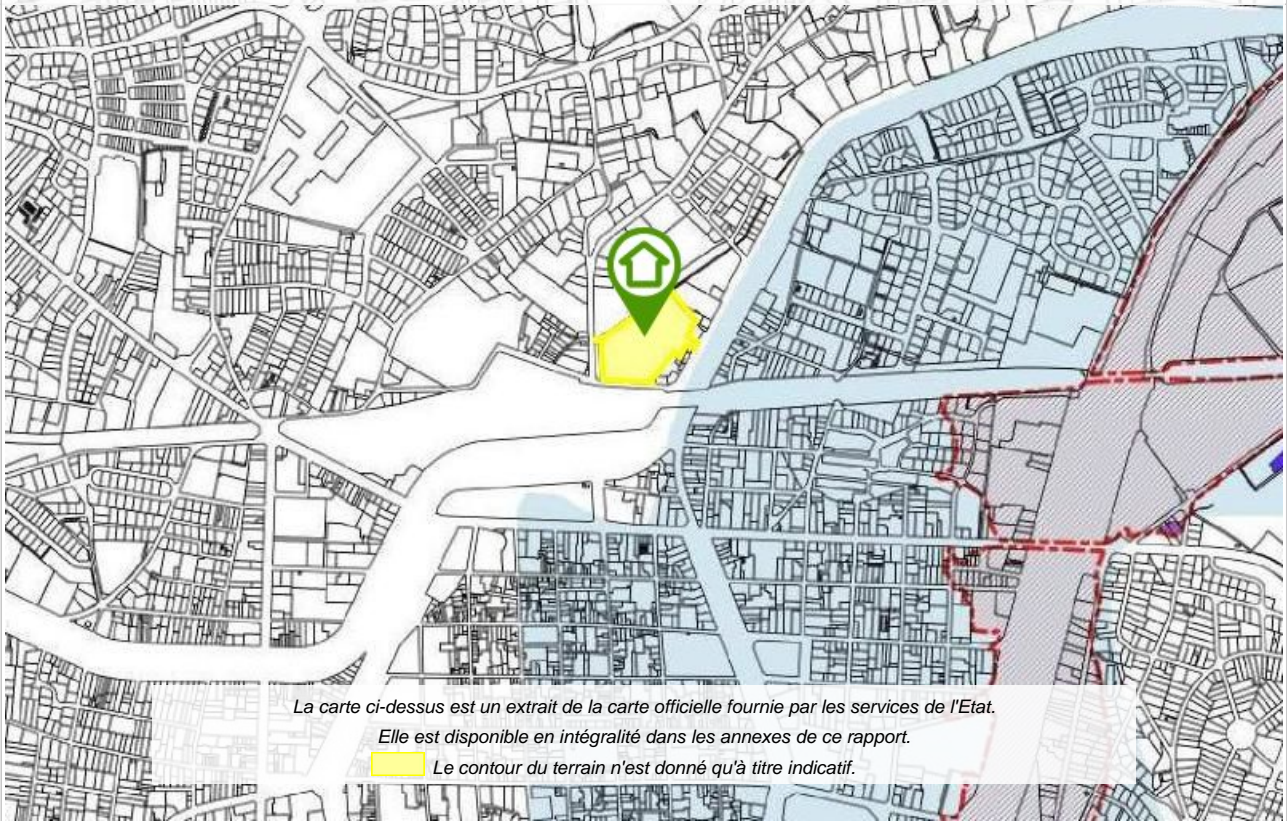

La carte ci-dessus est un extrait de la carte officielle fournie par les services de l'Etat.

Elle est disponible en intégralité dans les annexes de ce rapport.

 Le contour du terrain n'est donné qu'à titre indicatif.

Cartographies ne concernant pas l'immeuble

Au regard de sa position géographique, l'immeuble n'est pas concerné par :

Le PPRn Feu de forêt, approuvé le 12/09/2011

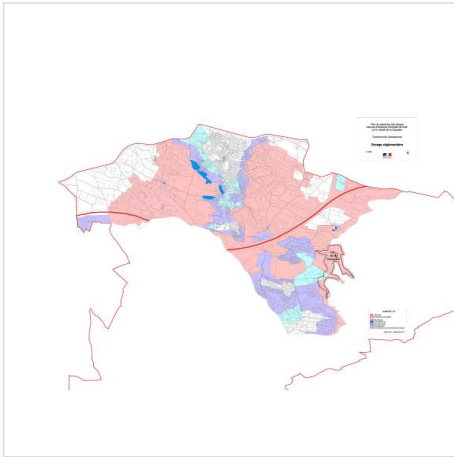

Le SIS Pollution des sols, approuvé le 01/02/2019

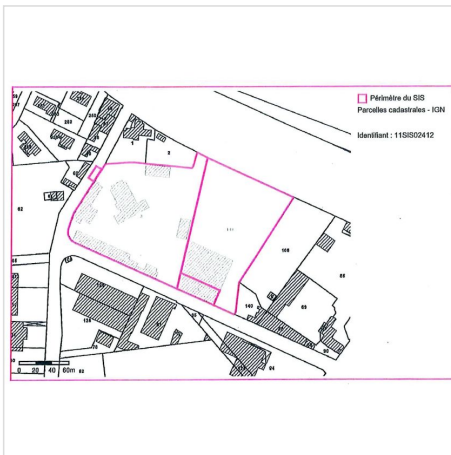

Déclaration de sinistres indemnisés

en application des articles L 125-5 et R125-26 du Code de l'environnement

Si, à votre connaissance, l'immeuble a fait l'objet d'une indemnisation suite à des dommages consécutifs à des événements ayant eu pour conséquence la publication d'un arrêté de catastrophe naturelle, cochez ci-dessous la case correspondante dans la colonne "Indemnisé".

Arrêtés CATNAT sur la commune

Risque	Début	Fin	JO	Indemnisé
Par une crue (débordement de cours d'eau) - Par ruissellement et coulée de boue	11/05/2020	11/05/2020	29/07/2020	<input type="checkbox"/>
Par une crue (débordement de cours d'eau) - Par ruissellement et coulée de boue	22/01/2020	23/01/2020	13/03/2020	<input type="checkbox"/>
Sécheresse et réhydratation - Tassements différentiels	01/04/2019	30/06/2019	10/07/2020	<input type="checkbox"/>
Mouvement de terrain	15/10/2018	15/10/2018	23/10/2019	<input type="checkbox"/>
Par une crue (débordement de cours d'eau) - Par ruissellement et coulée de boue	14/10/2018	15/10/2018	18/10/2018	<input type="checkbox"/>
Sécheresse et réhydratation - Tassements différentiels	01/01/2017	31/12/2017	27/07/2018	<input type="checkbox"/>
Sécheresse et réhydratation - Tassements différentiels	01/07/2016	30/09/2016	01/09/2017	<input type="checkbox"/>
Inondation - Par ruissellement et coulée de boue	27/11/2014	30/11/2014	11/12/2014	<input type="checkbox"/>
Par une crue (débordement de cours d'eau) - Par ruissellement et coulée de boue	03/09/2011	03/09/2011	01/12/2011	<input type="checkbox"/>
Par une crue (débordement de cours d'eau) - Par ruissellement et coulée de boue Par submersion marine	24/01/2009	27/01/2009	29/01/2009	<input type="checkbox"/>
Par une crue (débordement de cours d'eau) - Par ruissellement et coulée de boue	03/12/2003	04/12/2003	26/02/2004	<input type="checkbox"/>
Sécheresse et réhydratation - Tassements différentiels	01/07/2003	30/09/2003	01/02/2005	<input type="checkbox"/>
Sécheresse et réhydratation - Tassements différentiels	01/01/2002	30/09/2002	22/05/2003	<input type="checkbox"/>
Par une crue (débordement de cours d'eau) - Par ruissellement et coulée de boue	12/11/1999	14/11/1999	18/11/1999	<input type="checkbox"/>
Sécheresse et réhydratation - Tassements différentiels	01/02/1998	30/09/1998	29/12/2000	<input type="checkbox"/>
Par une crue (débordement de cours d'eau) - Par ruissellement et coulée de boue	06/12/1996	12/12/1996	05/02/1997	<input type="checkbox"/>
Par une crue (débordement de cours d'eau) - Par ruissellement et coulée de boue	27/07/1996	27/07/1996	20/12/1996	<input type="checkbox"/>
Séisme	18/02/1996	18/02/1996	17/10/1996	<input type="checkbox"/>
Par une crue (débordement de cours d'eau) - Par ruissellement et coulée de boue	26/09/1992	27/09/1992	13/10/1992	<input type="checkbox"/>
Par une crue (débordement de cours d'eau) - Par ruissellement et coulée de boue	23/06/1992	24/06/1992	17/10/1992	<input type="checkbox"/>
Par une crue (débordement de cours d'eau) - Par ruissellement et coulée de boue	22/01/1992	25/01/1992	24/09/1992	<input type="checkbox"/>
Par une crue (débordement de cours d'eau) - Par ruissellement et coulée de boue	28/07/1990	28/07/1990	15/12/1990	<input type="checkbox"/>
Tempête (vent)	06/11/1982	10/11/1982	19/11/1982	<input type="checkbox"/>

Pour en savoir plus, chacun peut consulter en préfecture ou en mairie, le dossier départemental sur les risques majeurs, le document d'information communal sur les risques majeurs et, sur internet, le portail dédié à la prévention des risques majeurs : www.prim.net

Préfecture : Carcassonne - Aude

Commune : Carcassonne

Adresse de l'immeuble :

6 rue Buffon

Parcelle(s) : AI0103

11000 Carcassonne

France

Etabli le : _____

Vendeur : _____

Acquéreur : _____

SCCV BUFFON

Prescriptions de travaux

Aucune

Documents de référence

Aucun

Conclusions

L'Etat des Risques délivré par Etude LEBEAU & ASSOCIES en date du 22/11/2022 fait apparaître que la commune dans laquelle se trouve le bien fait l'objet d'un arrêté préfectoral n°2011098-0010 en date du 08/04/2011 en matière d'obligation d'Information Acquéreur Locataire sur les Risques Naturels, Miniers et Technologiques.

Selon les informations mises à disposition dans le Dossier Communal d'Information, le BIEN n'est concerné par aucun risque réglementé.

Le BIEN est également concerné par :

- Le Plan d'Exposition au Bruit de «Aérodrome de Carcassonne » (D)



Kinaxia
80 Route des Lucioles
Espaces de Sophia Antipolis
Bât C
06560 VALBONNE
SIRET : 514 061 738 0035
secretariat@kinaxia.fr
Tél : 04 24 32 30 36 - Fax : 04 84 25 27 40

Sommaire des annexes

> Arrêté Préfectoral départemental n° 2011098-0010 du 8 avril 2011

> Cartographies :

- Cartographie réglementaire du PPRn Inondation, approuvé le 07/05/2014
- Cartographie réglementaire du PPRn Inondation, prescrit le 02/06/2022
- Cartographie informative du PAC Par une crue (débordement de cours d'eau), notifié le 21/06/2019
- Cartographie réglementaire de la sismicité

A titre indicatif, ces pièces sont jointes au présent rapport.



Liberté • Égalité • Fraternité

RÉPUBLIQUE FRANÇAISE

PREFECTURE DE L'AUDE

Arrêté préfectoral n°2011098-0010 relatif à l'information des acquéreurs et des locataires de biens immobiliers sur les risques naturels et technologiques majeurs

LE PREFET DE L'AUDE

Chevalier de la légion d'honneur

VU le code de l'environnement, notamment les articles L.125-5 et R.125-23 à R.125-27 relatifs à l'information des acquéreurs et des locataires de biens immobiliers sur les risques naturels et technologiques majeurs ;

VU le code de l'environnement, notamment les articles R.563-1 à R.563-8 relatifs à la prévention du risque sismique ;

VU le code de l'environnement, notamment les articles L.562-1 à L.562-9 relatifs aux plans de prévention des risques naturels prévisibles ;

VU le décret n°95-1089 du 5 octobre 1995 modifié relatif aux plans de prévention des risques naturels prévisibles ;

VU le décret n°2010-1254 du 22 octobre 2010 relatif à la prévention du risque sismique

VU le décret n° 2010-1255 du 22 octobre 2010 portant délimitation des zones de sismicité du territoire français

VU l'arrêté préfectoral n°2006-11-0204 du 14 février 2006 relatif à l'information des acquéreurs et des locataires de biens immobiliers sur les risques naturels et technologiques majeurs ;

VU l'arrêté préfectoral n°2007-11-0358 du 1er mars 2007 portant modification de l'arrêté précité ;

CONSIDERANT que de nouvelles communes sont couvertes par un plan de prévention d'un risque naturel prévisible prescrit ou approuvé ;

CONSIDERANT que de nouvelles communes sont concernées par le zonage sismique

CONSIDERANT la publication de nouveaux arrêtés interministériels de reconnaissance de l'état de catastrophe naturelle ;

SUR proposition de M. le sous-préfet, directeur de cabinet ;

ARRÊTE

ARTICLE 1 :

L'obligation d'information sur les risques, prévue au I de l'article L.125-5 du code de l'environnement, s'applique dans chacune des communes indiquées en annexe I du présent arrêté ;

ARTICLE 2 :

Les éléments nécessaires à l'information des acquéreurs et des locataires de biens immobiliers sont regroupés, par commune concernée, dans un dossier comprenant :
Une fiche d'information sur d'une part les risques naturels et technologiques majeurs auxquels est exposée la commune, d'autre part les reconnaissances de l'état de catastrophe naturelle,

ARTICLE 3 :

L'obligation d'information sur les sinistres, prévue au IV de l'article L.125-5 du code de

l'environnement, incombe aux vendeurs et bailleurs concernés par les arrêtés interministériels de reconnaissance de l'état de catastrophe naturelle dont la liste figure en annexe II du présent arrêté ;

ARTICLE 4 :

Chaque dossier communal d'information ainsi que le présent arrêté sont consultables sur le site Internet de la préfecture (http://www.aude.gouv.fr/rubrique.php3?id_rubrique=329) ;

ARTICLE 5 :

L'arrêté préfectoral n°2009-11-0425 du 02 mars 2009 susvisé est abrogé ;

ARTICLE 6 :

M. le sous-préfet, directeur de cabinet, MM les sous-préfets de Narbonne et Limoux, le directeur départemental des territoires et de la Mer, Mme la directrice régionale de l'Environnement, de l'Aménagement et du Logement et Mmes et MM. les maires du département indiqués sur les annexes précitées sont chargés, chacun pour ce qui le concerne, de l'exécution du présent arrêté qui sera publié au recueil des actes administratifs de la préfecture.

CARCASSONNE, le 08 avril 2011

Signé

Anne-Marie CHARVET

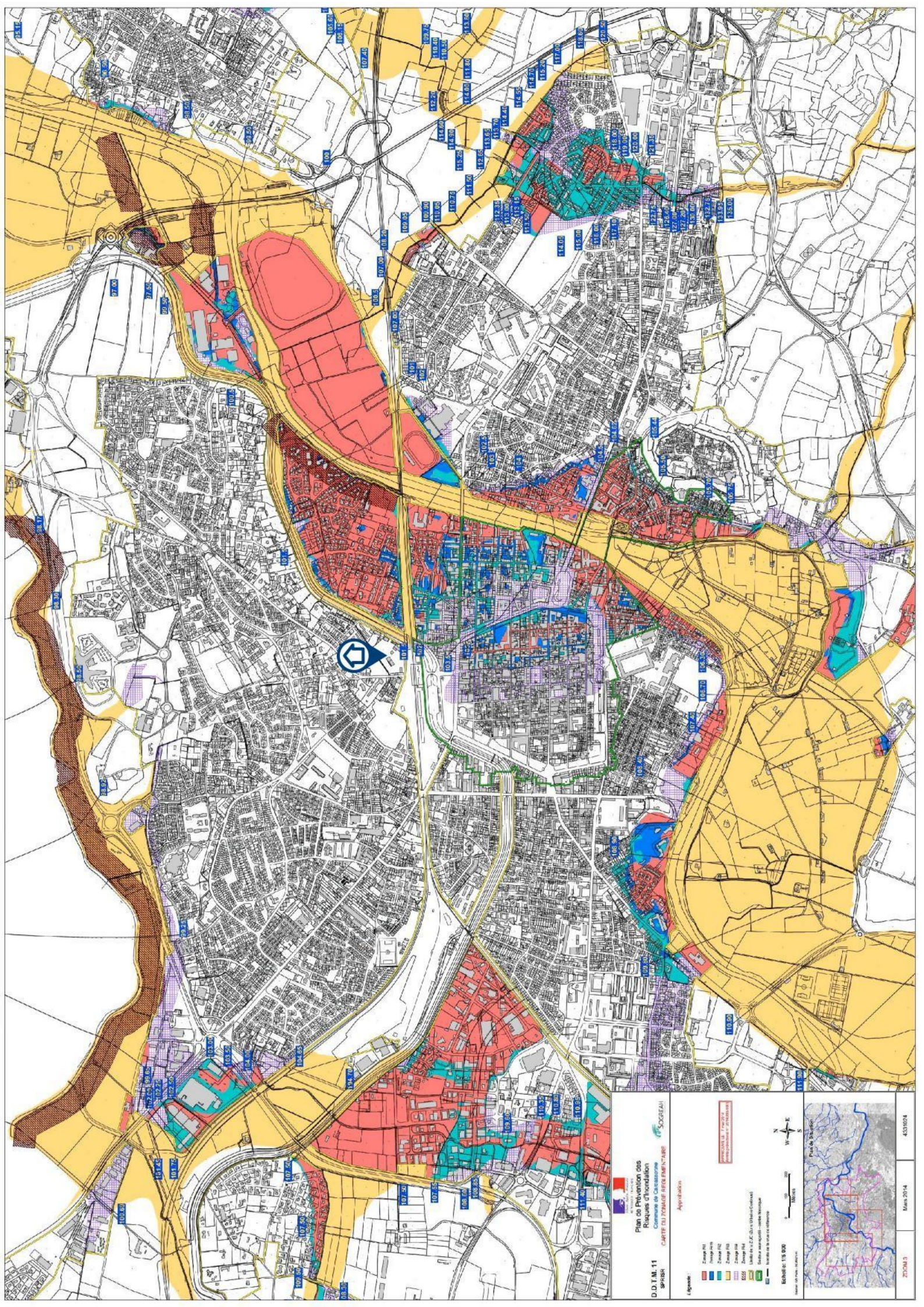

République Française
 Plan de Prévention des
 Risques d'Inondation
 COCOTTE
 CARTE DU DOMAINE REGLEMENTAIRE

Application
 D.D.T.M. 11
 SPHIS

Echelle: 1:15 000
 Date: 07/2013
 Mises à jour: Mars 2014
 4531004

Légende:
 Zone P1
 Zone P2
 Zone P3
 Zone P4
 Zone P5
 Zone P6
 Zone P7
 Zone P8
 Zone P9
 Zone P10
 Zone P11
 Zone P12
 Zone P13
 Zone P14
 Zone P15
 Zone P16
 Zone P17
 Zone P18
 Zone P19
 Zone P20
 Zone P21
 Zone P22
 Zone P23
 Zone P24
 Zone P25
 Zone P26
 Zone P27
 Zone P28
 Zone P29
 Zone P30
 Zone P31
 Zone P32
 Zone P33
 Zone P34
 Zone P35
 Zone P36
 Zone P37
 Zone P38
 Zone P39
 Zone P40
 Zone P41
 Zone P42
 Zone P43
 Zone P44
 Zone P45
 Zone P46
 Zone P47
 Zone P48
 Zone P49
 Zone P50
 Zone P51
 Zone P52
 Zone P53
 Zone P54
 Zone P55
 Zone P56
 Zone P57
 Zone P58
 Zone P59
 Zone P60
 Zone P61
 Zone P62
 Zone P63
 Zone P64
 Zone P65
 Zone P66
 Zone P67
 Zone P68
 Zone P69
 Zone P70
 Zone P71
 Zone P72
 Zone P73
 Zone P74
 Zone P75
 Zone P76
 Zone P77
 Zone P78
 Zone P79
 Zone P80
 Zone P81
 Zone P82
 Zone P83
 Zone P84
 Zone P85
 Zone P86
 Zone P87
 Zone P88
 Zone P89
 Zone P90
 Zone P91
 Zone P92
 Zone P93
 Zone P94
 Zone P95
 Zone P96
 Zone P97
 Zone P98
 Zone P99
 Zone P100

Carte de localisation: Paris, France
 Mises à jour: Mars 2014

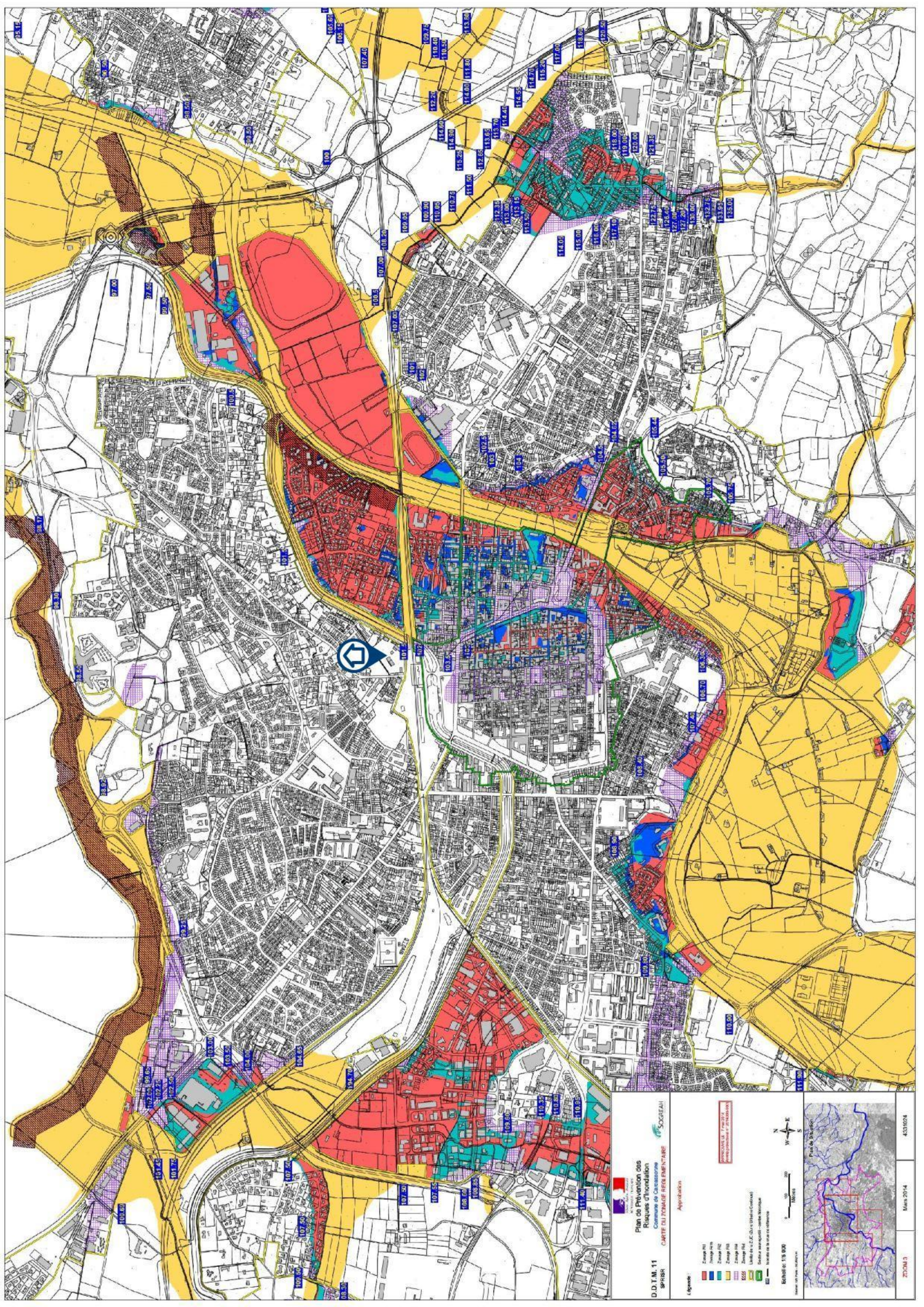

République Française
Plan de Prévention des
Risques d'Inondation
COMUNE DE SPINER
CARTE DU DOMAGE RESIDUEL

- Appellation**
- Zone P1
 - Zone P2
 - Zone P3
 - Zone P4
 - Zone P5
 - Zone P6
 - Limites de l'É.C. (État d'Urbanisme Contrôlé)
 - Éléments non protégés - couleur historique
 - Éléments protégés - couleur historique
 - Voies de circulation

Échelle: 1:18 000
 N
 0 100 200
 Mètres
 Période de validité: 2020-2023
 Date: Mars 2024
 4531004

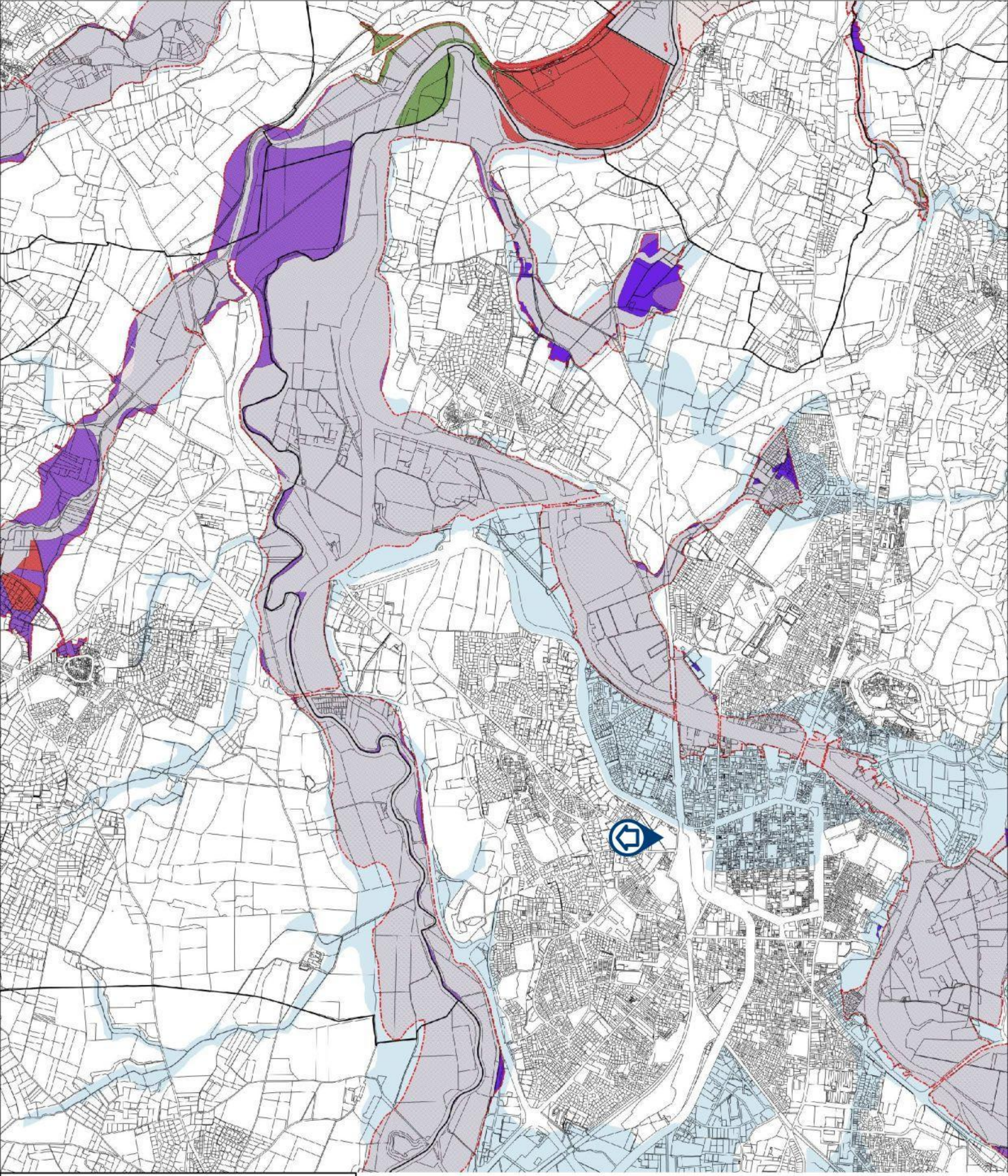

CRUES DU 15 AU 16 OCTOBRE 2018

Carcassonne Nord

PORTER A CONNAISSANCE DES EMPRISES INONDEES APRES AVIS DES COMMUNES

20 mai 2019

- Légende**
-  Périmètre du PPRI
 -  Emprise inondée après avis des communes
 -  Evolutions par rapport au PPRI
 -  Passage à un aléa modéré
 -  Emprise inondée supérieure au PPRI
 -  Aléa fort
 -  Aléa modéré
 -  Aléa indifférenciable



Echelle: 1/7500

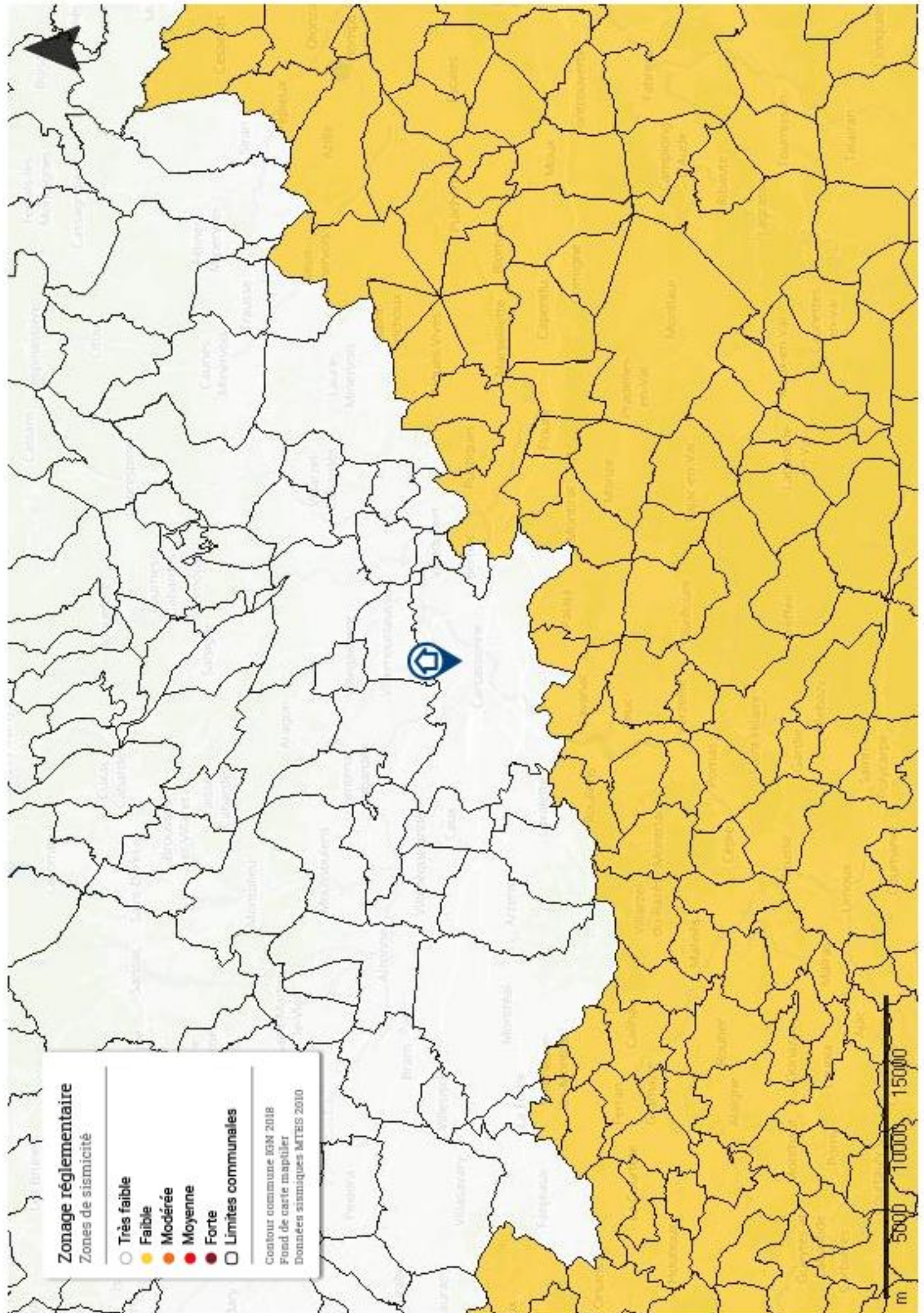

Zonage réglementaire

Zones de sismicité

- Très faible
- Faible
- Modérée
- Moyenne
- Forte
- Limites communales

Contour commune IGM 2018
Fond de carte mapitiler
Données sismiques MTEIS 2010

m 5000 10000 15000