



PRÉFET DE MAINE-ET-LOIRE

Direction Départementale des Territoires de Maine-et-Loire

Service Urbanisme Aménagement et Risques
Unité Prévention des Risques

Arrêté préfectoral DDT-SUAR/PR n°2020-18-002

Arrêté portant sur les risques naturels de
la commune d'Angers

ARRÊTÉ

**Le Préfet de Maine-et-Loire,
Chevalier de la Légion d'Honneur,
Officier de l'Ordre National du Mérite,**

Vu le code général des collectivités territoriales ;

Vu le code de l'environnement, notamment les articles L.125-5 et R 125-33 à R 125-27 ;

Vu le décret du Président de la République du 7 mai 2019 portant nomination de M. René BIDAL en qualité de Préfet de Maine-et-Loire ;

Vu le décret n°2005-134 du 15 février 2005 relatif à l'information des acquéreurs et des locataires de biens immobiliers sur les risques naturels et technologiques majeurs ;

Vu le décret n°2010-146 du 16 février 2010 modifiant le décret n°2004-374 du 29 avril 2004 relatif aux pouvoirs des préfets, à l'organisation et à l'action des services de l'État dans les régions et les départements ;

Vu les décrets n°2010-1254 du 22 octobre 2010 relatif à la prévention du risque sismique et n° 2010-1255 du 22 octobre 2010 portant délimitation des zones de sismicité du territoire français, portant effet au 1^{er} mai 2011 ;

Vu l'arrêté du 27 juin 2018 portant délimitation des zones à potentiel radon du territoire français ;

Vu l'arrêté du 13 juillet 2018 modifiant l'arrêté du 13 octobre 2005 portant définition du modèle d'imprimé pour l'établissement de l'état des risques naturels et technologiques.

Vu l'arrêté préfectoral n°2013-051 du 3 septembre 2013 relatif à l'état des risques naturels et technologiques majeurs de bien immobiliers sur la commune d'Angers ;

Vu l'arrêté préfectoral D3-2002 n° 864 du 9 décembre 2002 approuvant le Plan de Prévention des Risques Naturels Prévisibles Inondation liées aux crues de la Loire dans « le Val du Louet/Confluence de la Maine et de la Loire » ;

Vu l'arrêté préfectoral n°2015-004 du 16 novembre 2015 approuvant la révision du Plan de Prévention des Risques Naturels Inondation liées aux crues de la Loire dans « le Val du Louet/Confluence de la Maine et de la Loire » ;

Vu l'arrêté préfectoral D3-2009 n°580 du 16 octobre 2009 approuvant le Plan de Prévention des Risques Naturels Prévisibles Inondation « Confluence de la Maine » ;

Vu l'arrêté préfectoral n°2017-04 du 7 juillet 2017 approuvant la modification du plan de prévention des risques naturels prévisibles inondation « Confluence de la Maine » ;

Vu l'Arrêté préfectoral 2020-08 du 18 février 2020 relatif à la liste des communes où s'applique l'article L. 125-5 du code de l'environnement concernant l'information des acquéreurs et des locataires de biens immobiliers sur les risques naturels, miniers et technologiques majeurs ;

SUR PROPOSITION du directeur départemental des territoires ;

- ARRÊTE -

Article 1^{er} : Le territoire de la commune d'Angers est concerné par :

- le risque naturel inondation ;
- le risque sismicité ;
- le risque radon.

Par ailleurs, à ce jour, trois sites pollués ont été identifiés au titre des secteurs d'information sur les sols (SIS).

Article 2 : Les éléments nécessaires à l'élaboration de l'état des risques pour l'information des acquéreurs et des locataires de biens immobiliers situés sur la commune d'Angers sont consignés dans le dossier d'information annexé au présent arrêté.

Ce dossier comprend :

- la fiche synthétique d'information sur les risques ;
- la liste des arrêtés portant reconnaissance de l'état de catastrophe naturelle ou technologique sur le territoire de la commune.

Le présent arrêté ainsi que ses pièces jointes sont consultables à la préfecture et en mairie.

Le dossier d'information est accessible sur le site internet des services de l'État.

Article 3 : Ces informations sont mises à jour au regard des conditions entraînant l'obligation d'annexer un état des risques naturels et technologiques en application du Code de l'Environnement (article L. 125-5).

Article 4 : Le présent arrêté et le dossier d'information seront adressés à la chambre départementale des notaires et au maire d'Angers. Il fera l'objet d'un affichage en mairie durant une période minimale d'un mois et sera publié au recueil des actes administratifs de l'État dans le département de Maine-et-Loire.

Article 5 : L'arrêté préfectoral n°2013-051 du 3 septembre 2013 relatif à la commune d'Angers est abrogé.

Article 6 : Madame la directrice de cabinet du Préfet de Maine-et-Loire, le sous-préfet territorialement compétent, le directeur départemental des territoires de Maine-et-Loire et le maire d'Angers sont chargés, chacun en ce qui le concerne, de l'application du présent arrêté.

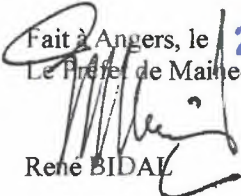
Fait à Angers, le 25 JUIN 2020
Le Préfet de Maine-et-Loire,

René BIDAL



PREFECTURE DE MAINE-ET-LOIRE

**INFORMATIONS ACQUÉREURS/LOCATAIRES DE BIENS
IMMOBILIERS SUR LES RISQUES MAJEURS**

DOSSIER COMMUNAL

ANGERS

- **Fiche synthétique d'information sur les risques**

- **Liste des arrêtés portant reconnaissance de l'état de catastrophe naturelle ou technologique sur le territoire de la commune.**

FICHE SYNTHÉTIQUE D'INFORMATION SUR LES RISQUES

COMMUNE d'ANGERS

▪ RISQUES FAISANT L'OBJET D'UN PLAN DE PREVENTION DES RISQUES

LE RISQUE INONDATION :

Sur la commune d'Angers ont été mis en œuvre deux plans de prévention des risques naturels prévisibles inondation, valant servitude d'utilité publique :

- le PPRi « du Val du Louet-Confluence de la Maine et de la Loire » approuvé le 9 décembre 2002. Une procédure de révision de ce PPRI, approuvée par arrêté du 16 novembre 2015, est en cours.
- le PPRi « Confluence Maine » approuvé le 16 octobre 2009 et modifié le 7 juillet 2017.

Ces PPRi ont pour objet de délimiter les zones concernées par ce risque et de réglementer de manière pérenne les usages du sol dans ces zones avec pour le PPRi « Confluence Maine » des mesures obligatoires sur les constructions et habitations existantes.

Les documents sont accessibles à partir du site internet de la Préfecture à l'adresse suivante :

<http://www.maine-et-loire.gouv.fr/les-plans-de-prevention-des-risques-inondation-a168.html>

▪ LE RISQUE INONDATION

- ♦ Nature de la crue : Les inondations de la Maine sont des inondations de plaine régulières et progressives, plus ou moins rapides en fonction de la topographie et des aménagements du bassin versant, par suite de pluies importantes et durables provoquant le débordement du cours d'eau. Les inondations qu'a connu la Maine relèvent du type « crues atlantiques ». Elles peuvent être aggravées par une influence de l'aval lorsque la Loire est elle-même en crue.

- ♦ Caractéristiques de la crue :

Les dernières crues les plus importantes du fleuve sont celles de 1982, 1995 et 1999-2000. La crue qui a servi de référence pour l'élaboration des PPRi est celle de janvier 1995, reconnue comme événement historique. La hauteur atteinte à l'échelle de crue du Pont de Verdun (en aval) était de 6,66 m soit une cote de 20,34 m NGF. La présence du pont qui fait barrage génère en amont, une surcote de l'ordre de 30 à 40 cm.

- ♦ Intensité et qualification de la crue :

La crue est composée de 3 paramètres : la hauteur de submersion, la vitesse d'écoulement et le clapot (vague provoquée par le vent sur de grands plans d'eau).

Suivant l'intensité de ces éléments, la crue est qualifiée en 4 classes d'aléas dont la représentation figure ci-après.

Les études des 2 PPRi ayant été menées à 4 années d'intervalle, l'évolution de la réglementation a conduit à modifier les classes d'aléas.

Aléa	En aval du pont de la Basse-Chaine PPRi Val du Louet – Confluence de la Maine et de la Loire	En amont du pont de la Basse-Chaine PPRi Confluence Maine
Faible	Profondeur de submersion inférieure à 1 m sans vitesse significative.	Profondeur de submersion inférieure à 1 m sans vitesse significative.
Moyen	Profondeur comprise entre 1 et 2 m avec vitesse nulle à faible ou profondeur < 1 m avec vitesse significative.	Profondeur comprise entre 1 et 1,5 m sans vitesse significative ou inférieure à 1 m avec vitesse significative ou/et avec clapot significatif.
Fort	Profondeur supérieure à 2 m avec vitesse nulle à faible ou profondeur comprise entre 1 m et 2 m avec vitesse moyenne à forte.	Profondeur supérieure à 1,5 m sans vitesse significative ou entre 1 et 1,5 m avec vitesse significative et/ou avec clapot significatif.
Très fort	Profondeur supérieure à 2 m avec vitesse moyenne à forte.	Profondeur supérieure à 1,50 m avec vitesse significative.

Une vitesse significative est une vitesse $>$ à 0,50 m/s à partir de laquelle un adulte se déplace avec difficulté dans 1 m d'eau.

■ AUTRES RISQUES :

RISQUE SISMIQUE

L'ensemble du territoire de la commune d'Angers est situé en zone de sismicité faible, sur la carte délimitant ces risques sur le territoire national, en application du décret ministériel du 22 octobre 2010.

Cette cartographie sert de support à un zonage réglementaire. Les règles de construction parasismique sont entrées en vigueur depuis le 1^{er} mai 2011. Cette information est à intégrer même si elle n'a pas d'incidence sur le droit des sols, car des règles constructives seront à prendre en compte par les pétitionnaires selon le zonage concerné et le type de bâtiment, en fonction des probabilités d'atteinte aux personnes et aux équipements. Ces obligations s'appliquent aux nouvelles constructions et aux travaux de remplacement ou d'ajout des éléments non structuraux (bacons ou extensions par exemple), pour les bâtiments de catégories II et IV.

Les documents sont accessibles à partir du site internet de la Préfecture à l'adresse suivante : <http://www.maine-et-loire.gouv.fr/seisme-r693.html>

RISQUE RADON

Le territoire de la commune d'Angers est situé en zone fort de catégorie 3, sur l'arrêté ministériel du 27 juin 2018, portant délimitation des zones à potentiel radon du territoire français.

Les communes à potentiel radon de catégorie 3 sont celles dont une partie de la superficie présente des formations géologiques dont les teneurs en uranium sont estimées plus élevées comparativement aux autres formations.

Il conviendra de s'assurer de la qualité des sols auprès d'experts avant toutes nouvelles constructions, et d'apporter les mesures correctives ou préventives appropriées de réduction de toute exposition aux concentrations de radon à l'intérieur des bâtiments.

En savoir plus : <http://www.maine-et-loire.gouv.fr/le-radon-a4645.html>

RISQUE SOLS POLLUÉS

Les secteurs d'information sur les sols (SIS) sont les terrains où l'État a connaissance d'une pollution des sols justifiant, notamment en cas de changement d'usage, la réalisation d'études de sols et la mise en place de mesures de gestion de la pollution pour préserver la santé et l'environnement.

Sur un terrain où est répertorié un SIS, le maître d'ouvrage doit fournir dans le dossier de demande de permis de construire ou d'aménager une **attestation**, réalisée par un bureau d'études **certifié** dans le domaine des sites et sols pollués ou équivalent, garantissant la réalisation d'une étude des sols et de sa

prise en compte dans la conception du projet de construction ou de lotissement (cf. L.556-2 du code de l'environnement).

Les informations par commune sont consultables sur le site GEORISQUES – Base de données sur les sites et sols pollués (ou potentiellement pollués) appelant une action des pouvoirs publics, à titre préventif ou curatif, à l'adresse suivante :

<http://www.georisques.gouv.fr/dossiers/sis-secteur-dinformation-sur-les-sols/donnees#/>

Sur le territoire de la commune d'Angers 3 sites pollués ont été identifiés à ce jour :

N° Identifiant	Commune principale	Code Insee	Nom(s) usuel(s)	Adresse	Autres sources de données
<u>49SIS05842</u>	ANGERS	49007	Ancienne usine à gaz d'Angers	15 rue Boreau	<u>Base BASOL : N° 49.0002</u> <u>Base BASOL : N° 49.0067</u>
<u>49SIS07194</u>	ANGERS	49007	LARIVIERE	boulevard Etienne d'Orves	<u>Base S3IC (Installations Classées) : N° 063.2201</u> <u>Base BASIAS : N° PAL4900370</u>
<u>49SIS07610</u>	ANGERS	49007	Ecole Primaire Anne Dacier (Annexe de l'UUFM)	7 bis rue Dacier	<u>Base BASOL : N° 49.0045</u>

LISTE DES ARRÊTES PORTANT RECONNAISSANCE DE L'ÉTAT DE CATASTROPHES NATURELLES OU TECHNOLOGIQUES

Commune	Risque	Date début	Date fin	Date arrêté	Date JO
Angers	Inondations et coulées de boue	08/12/82	31/12/82	11/01/83	13/01/83
	Inondations et coulées de boue	11/04/83	16/04/83	16/05/83	18/05/83
	Inondations et coulées de boue	15/01/88	20/02/88	07/04/88	21/04/88
	Mouvements de terrain différentiels consécutifs à la sécheresse et à la réhydratation des sols	01/05/89	31/12/91	16/10/92	17/10/92
	Mouvements de terrain différentiels consécutifs à la sécheresse et à la réhydratation des sols	01/01/92	30/11/96	19/09/97	11/10/97
	Inondations et coulées de boue	21/12/93	15/01/94	30/06/94	09/07/94
	Inondations et coulées de boue	24/07/94	24/07/94	15/11/94	24/11/94
	Inondations et coulées de boue	24/07/94	24/07/94	12/01/95	31/01/95
	Mouvements de terrain différentiels consécutifs à la sécheresse et à la réhydratation des sols	01/12/96	31/08/98	19/11/98	11/12/98
	Inondations et coulées de boue	10/08/97	10/08/97	12/03/98	28/03/98
	Inondations, coulées de boue et mouvements de terrains	25/12/99	29/12/99	29/12/99	30/12/99
	Mouvements de terrain différentiels consécutifs à la sécheresse et à la réhydratation des sols	01/07/03	30/09/03	22/11/05	13/12/05
	Inondations et coulées de boue	15/07/03	16/07/03	03/10/03	19/10/03
	Inondations et coulées de boue	22/08/11	22/08/11	28/11/11	01/12/11
	Inondations et coulées de boue	11/05/16	11/05/16	28/06/16	20/07/16

Risque Radon dans le Maine-et-Loire

Angers

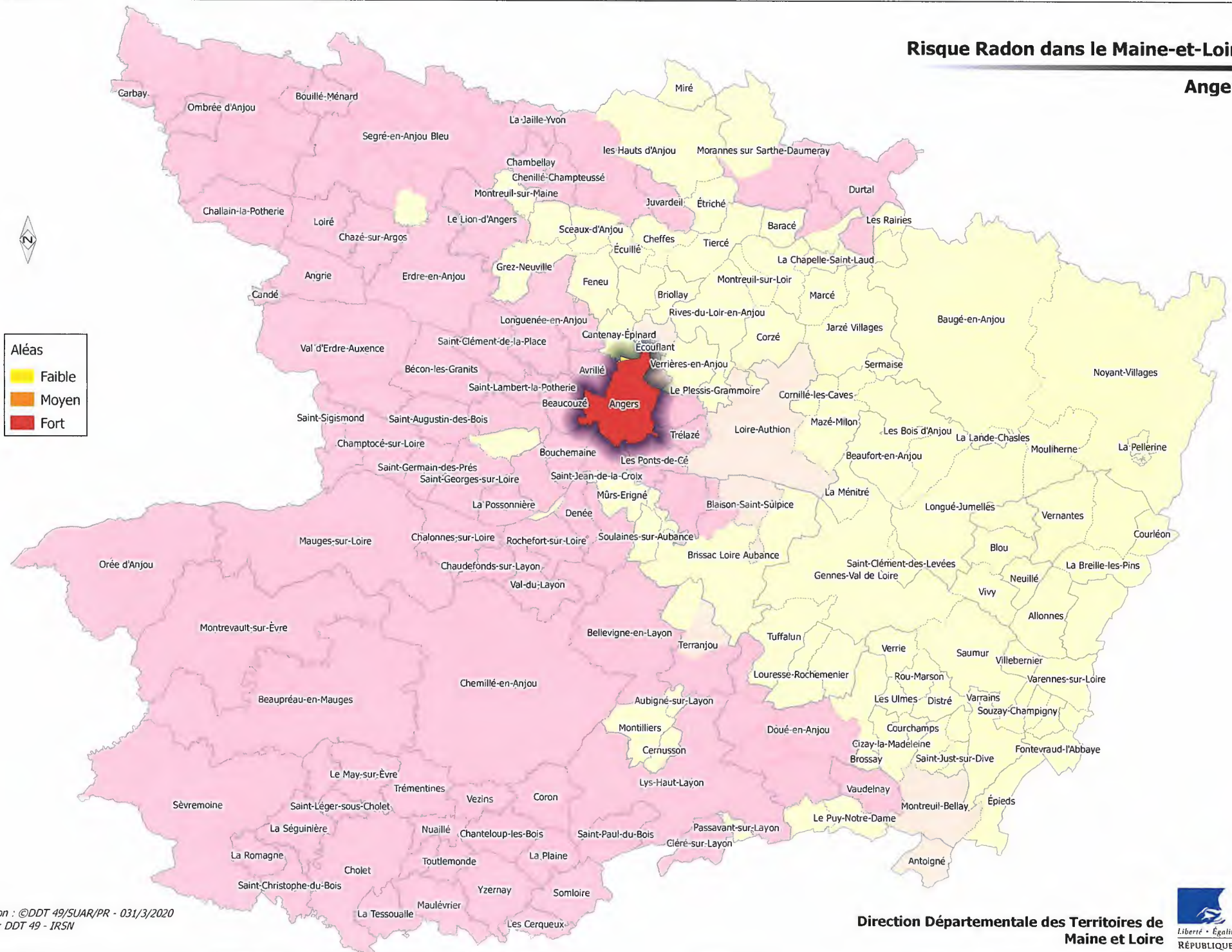

Risque Sismicité dans le Maine-et-Loire

Angers

Aléas

- faible
- modéré

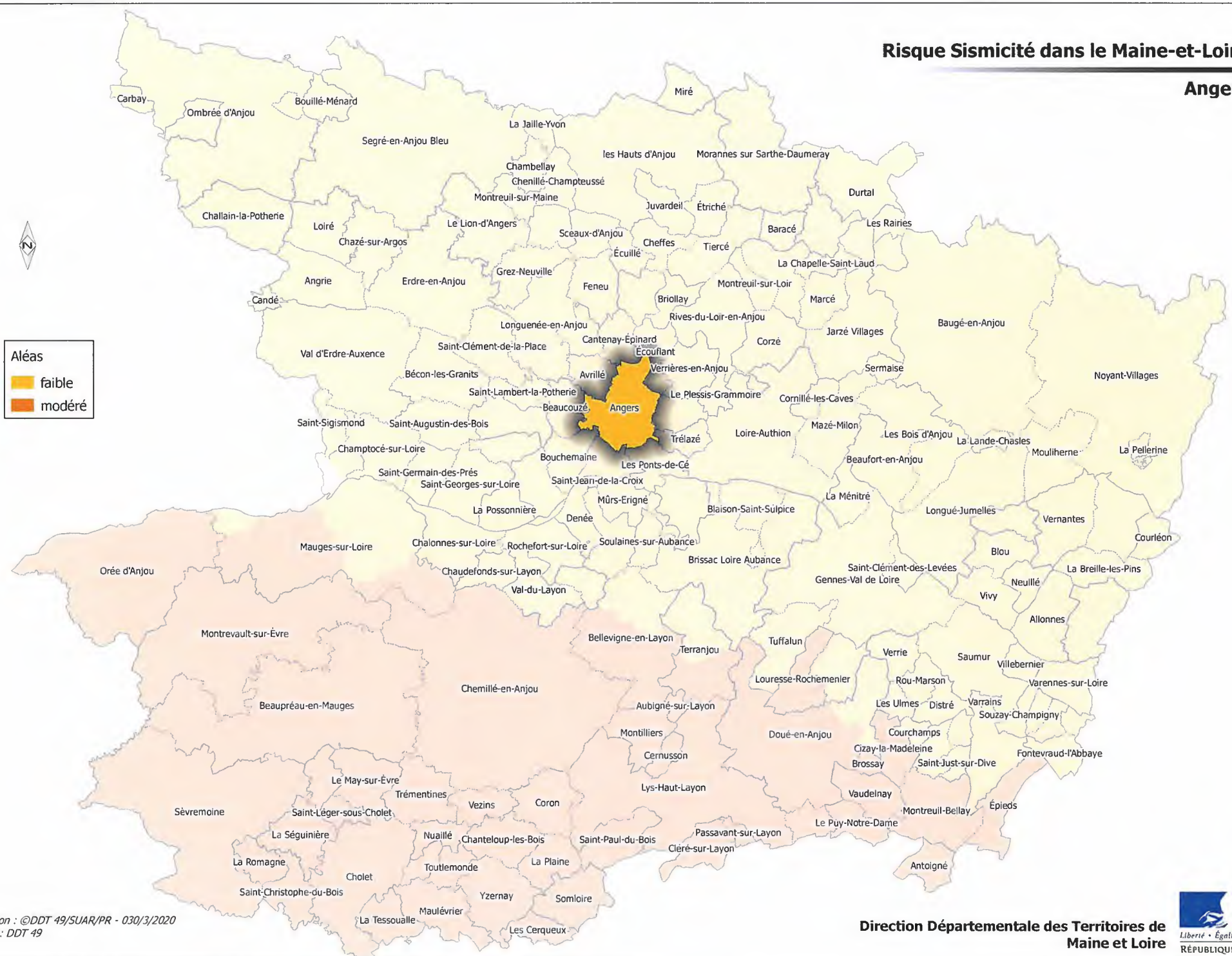

Réalisation : ©DDT 49/SUAR/PR - 030/3/2020
Sources : DDT 49



EXTRAITS CARTOGRAPHIQUES PPRI Commune d'ANGERS

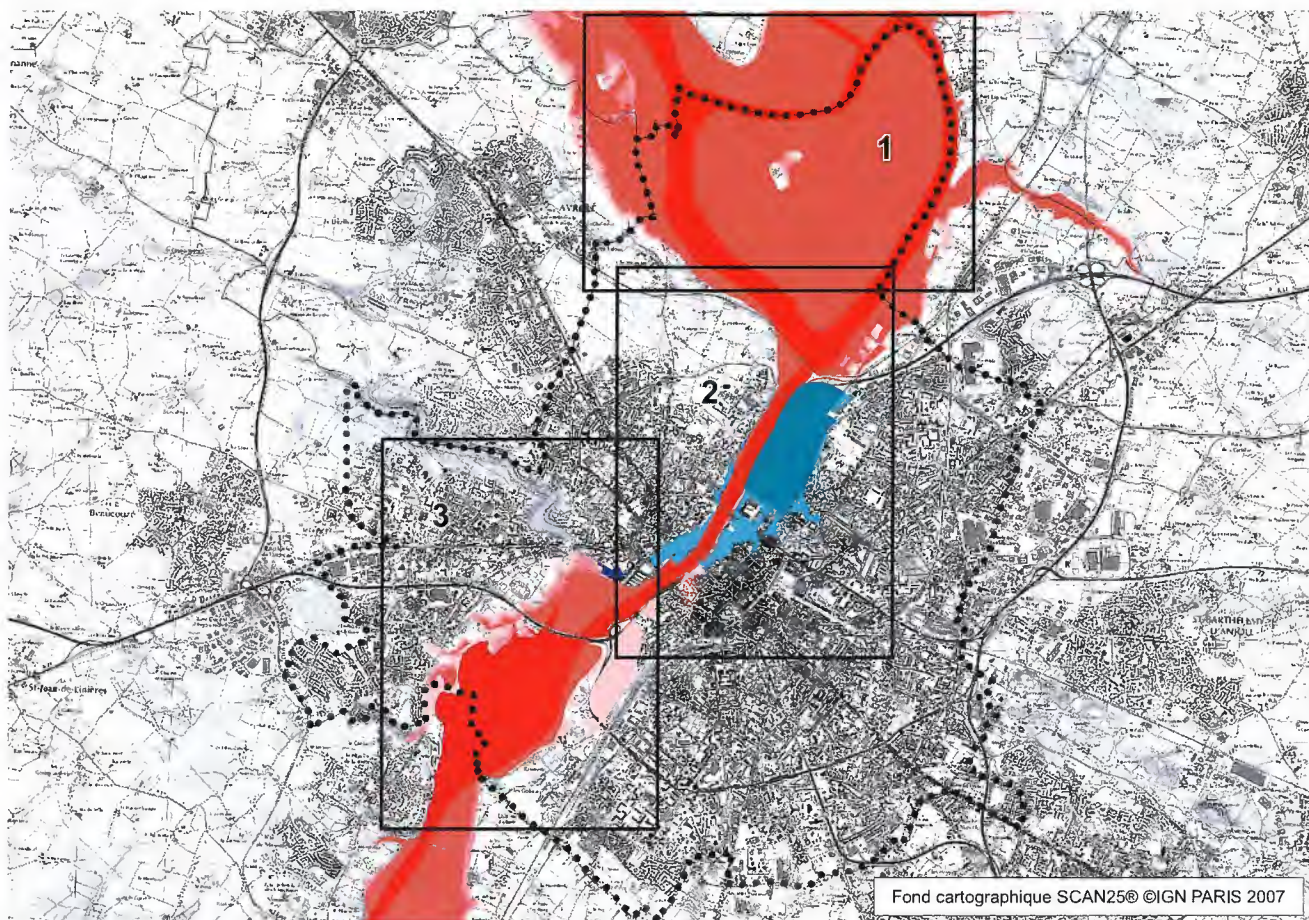

LEGENDE

Zone rouge (R) zone non urbanisée ou peu aménagée

-  Aléa faible
-  Aléa moyen
-  Aléa fort
-  Aléa très fort

Zone Bleue (B) secteur inondable urbanisé

-  Aléa faible
-  Aléa moyen

Zone particulière

-  Quartier St Serge concerné par un projet de rénovation urbaine

Extrait PPRi Commune d'ANGERS

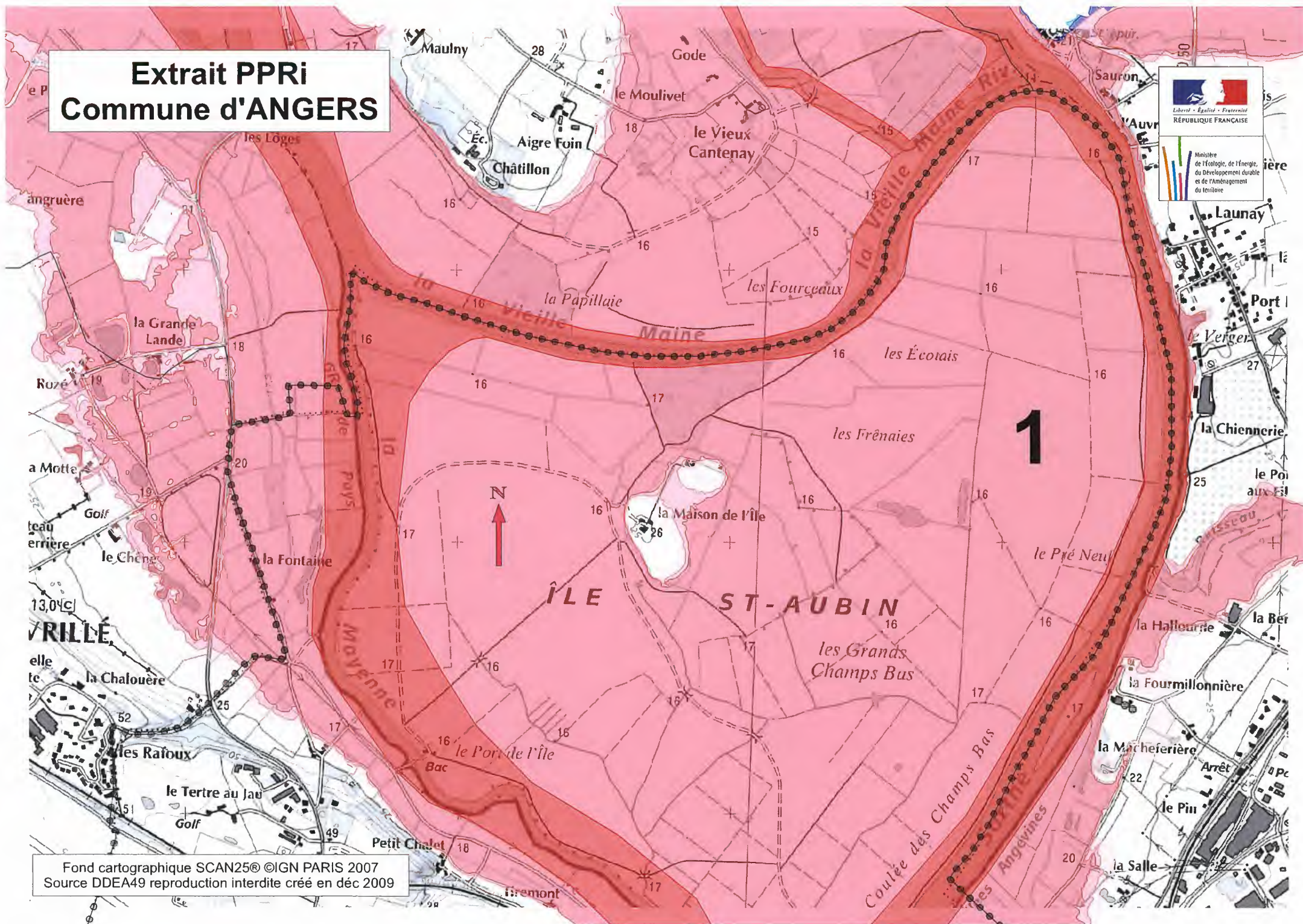

Fond cartographique SCAN25© ©IGN PARIS 2007
Source DDEA49 reproduction interdite créé en déc 2009



Extrait PPRi Commune d'ANGERS

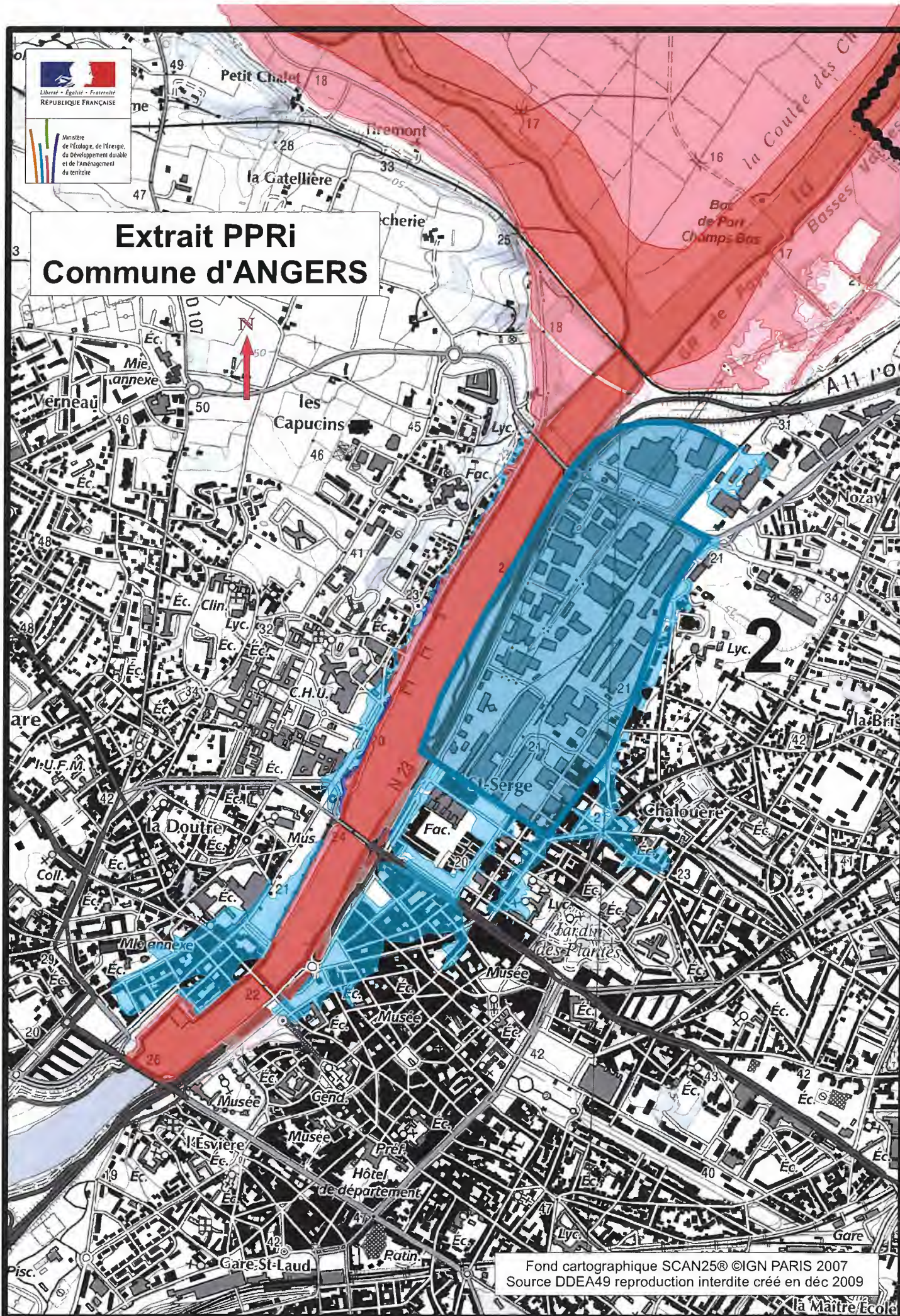

Fond cartographique SCAN25© ©IGN PARIS 2007
Source DDEA49 reproduction interdite créé en déc 2009

la Maître/École

Extrait PPRi Commune d'ANGERS

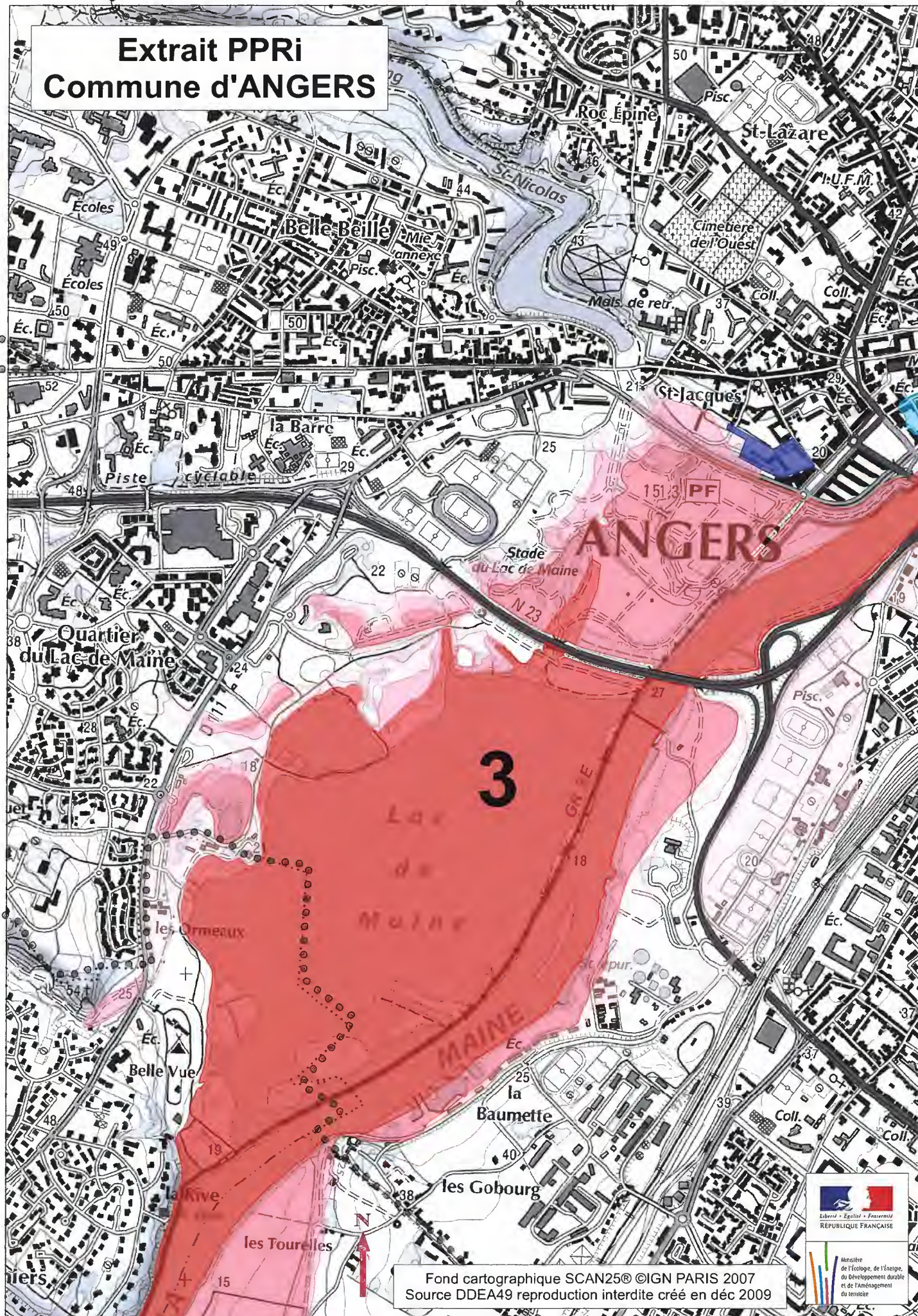

Fond cartographique SCAN25©IGN PARIS 2007
Source DDEA49 reproduction interdite créé en déc 2009



Etat des risques et pollutions

aléas naturels, miniers ou technologiques, sismicité, potentiel radon et sols pollués

1010235
/NDB /BL
/

! Attention ... s'ils n'impliquent pas d'obligation ou d'interdiction réglementaire particulière, les aléas connus ou prévisibles qui peuvent être signalés dans les divers documents d'information préventive et concerner l'immeuble, ne sont pas mentionnés par cet état.

Cet état, à remplir par le vendeur ou le bailleur, est destiné à être en **annexe** d'un contrat de vente ou de location d'un immeuble.

Cet état est établi sur la base des informations mises à disposition par arrêté préfectoral

n° _____ du _____ mis à jour le _____
Adresse de l'immeuble _____ code postal ou Insee _____ commune _____

1 rue des Capucins ANGERS

Situation de l'immeuble au regard d'un ou plusieurs plans de prévention des risques naturels (PPRN)

- L'immeuble est situé dans le périmètre d'un PPR N
prescrit anticipé approuvé ¹ oui non
date _____
- ¹ Si oui, les risques naturels pris en considération sont liés à :
Inondations autres
- > L'immeuble est concerné par des prescriptions de travaux dans le règlement du PPRN ² oui non
² Si oui, les travaux prescrits ont été réalisés oui non
- L'immeuble est situé dans le périmètre d'un autre PPR N
prescrit anticipé approuvé ¹ oui non
date _____
- ¹ Si oui, les risques naturels pris en considération sont liés à :
Inondations autres
- > L'immeuble est concerné par des prescriptions de travaux dans le règlement du PPRN ² oui non
² Si oui, les travaux prescrits ont été réalisés oui non

Situation de l'immeuble au regard d'un plan de prévention de risques miniers (PPRM)

- > L'immeuble est situé dans le périmètre d'un PPR M
prescrit anticipé approuvé ³ oui non
date _____
- ³ Si oui, les risques naturels pris en considération sont liés à :
mouvement de terrain autres _____
- > L'immeuble est concerné par des prescriptions de travaux dans le règlement du PPRM ⁴ oui non
⁴ Si oui, les travaux prescrits ont été réalisés oui non

Situation de l'immeuble au regard d'un plan de prévention de risques technologiques (PPRT)

- > L'immeuble est situé dans le périmètre d'étude d'un PPR T prescrit et non encore approuvé ⁵ oui non
⁵ Si oui, les risques technologiques pris en considération dans l'arrêté de prescription sont liés à
effet toxique effet thermique effet de surpression
- > L'immeuble est situé dans le périmètre d'exposition aux risques d'un PPR T approuvé oui non
- > L'immeuble est situé en secteur d'expropriation ou de délaissement oui non
- > L'immeuble est situé en zone de prescription ⁶ oui non
⁶ Si la transaction concerne un logement, les travaux prescrits ont été réalisés oui non
⁶ Si la transaction ne concerne pas un logement, l'information sur le type de risques auxquels l'immeuble est exposé ainsi que leur gravité, probabilité et cinétique, est jointe à l'acte de vente ou au contrat de location. oui non

Situation de l'immeuble au regard du zonage sismique réglementaire

- > L'immeuble se situe dans une commune de sismicité classée en
- | | | | | |
|---------------------------------|--|---------------------------------|---------------------------------|---------------------------------|
| zone 1 <input type="checkbox"/> | zone 2 <input checked="" type="checkbox"/> | zone 3 <input type="checkbox"/> | zone 4 <input type="checkbox"/> | zone 5 <input type="checkbox"/> |
| très faible | faible | modérée | moyenne | forte |

Situation de l'immeuble au regard du zonage réglementaire à potentiel radon

- > L'immeuble se situe dans une commune à potentiel radon classée en niveau 3 oui non

Information relative à la pollution des sols

- > Le terrain est situé en secteur d'information sur les sols (SIS) oui non

Information relative aux sinistres indemnisés par l'assurance suite à une catastrophe N/M/T*

*catastrophe naturelle minière ou technologique

- > L'information est mentionnée dans l'acte de vente oui non

Documents de référence permettant la localisation de l'immeuble au regard des risques pris en compte

vendeur / bailleur

date / Lieu

acquéreur / locataire

/ Angers

information sur les risques naturels, miniers ou technologiques, la sismicité, le potentiel radon, les pollutions de sols, pour en savoir plus... consultez le site Internet :

www.georisques.gouv.fr