

Date de commande : 26/04/2024
Valide jusqu'au : 26/10/2024
N° de commande : 532097

Commune : Châteaurenard
Code postal : 13160
Code insee : 13027
Lat/Long : 43.88601 , 4.858978

Vendeur ou Bailleur : SNC MARIGNAN PROVENCE
Acquéreur ou locataire :

Parcelle(s) :

13027 000 CW 51

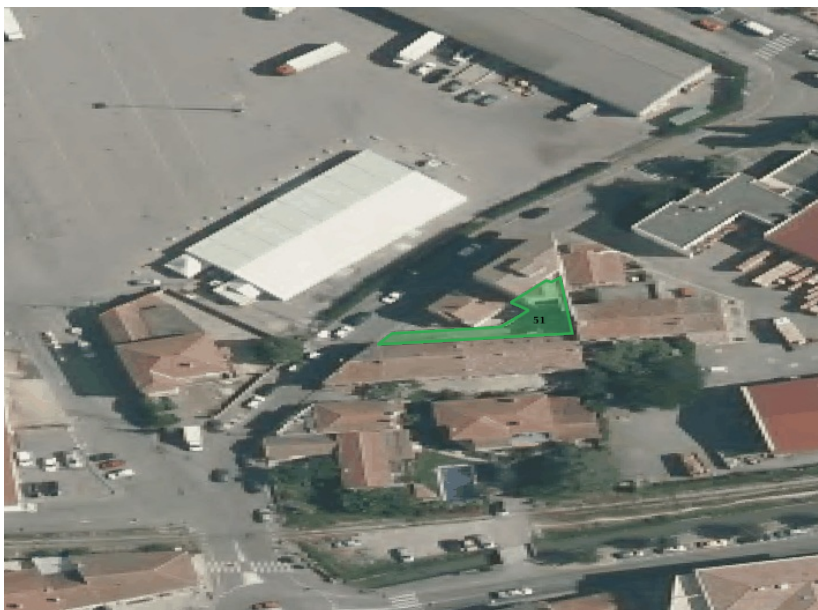

RADON

Niveau 1

Fiche Radon

SEISME

Niveau 3

Fiche Seisme

ENSA / PEB

Aucun

**RECU DU TRAIT DE
COTE**

Non concerné

SOLS ARGILEUX

Moyen

SIS

0

CASIAS

8

ICPE

0

* A titre informatif

Les informations sur les risques auxquels ce bien est exposé sont disponibles sur le site Géorisques : georisques.gouv.fr (article R.125-25)

Cliquez sur le lien suivant pour trouver les informations légales, documents de références et annexes qui ont permis la réalisation de ce document.

<https://www.etat-risque.com/s/GCTBS>

LES PLANS DE PREVENTIONS NATURELS

Type	Plan de Prevention des Risques	Exposition
Inondation 	APPROUVÉ Le 11/04/2016 <i>PLAN DE PREVENTION DES RISQUES NATURELS PREVISIBLES-INONDATION, Inondation</i>	CW 51 OUI ()
	APPROUVÉ Le 11/04/2016 <i>PLAN DE PREVENTION DES RISQUES NATURELS PREVISIBLES-INONDATION, Inondation - Par une crue à débordement lent de cours d'eau</i>	

LES PLANS DE PREVENTIONS MINIERS

Type	Plans de Preventions des Risques	Exposition
Cette commune ne dispose d'aucun plan de prevention miniers		

LES PLANS DE PREVENTIONS TECHNOLOGIQUES

Type	Plans de Preventions des Risques	Exposition
Cette commune ne dispose d'aucun plan de prevention technologique		

ETAT DES RISQUES

Adresse de l'immeuble ou numéro de la ou des parcelles concernées	Code postal ou code insee	Nom de la commune
Rue Roger Ginoux 13160 Châteaurenard CW 51	13160 (13027)	Châteaurenard
Situation de l'immeuble au regard d'un ou plusieurs plans de prévention des risques naturels (PPRN)		
L'immeuble est situé dans le périmètre d'un PPR NATURELS Oui <input checked="" type="checkbox"/> Non <input type="checkbox"/>		
Prescrit ⁽¹⁾ <input type="checkbox"/> ou anticipé ⁽²⁾ <input type="checkbox"/> ou approuvé ⁽³⁾ <input checked="" type="checkbox"/> ou approuvé et en cours de révision ⁽⁴⁾ <input type="checkbox"/> Date 11/04/2016		
Si oui , les risques naturels pris en considération sont liés à : Inondation		
> L'immeuble est concerné par des prescriptions de travaux dans le règlement du PPRN Oui <input type="checkbox"/> Non <input checked="" type="checkbox"/>		
Si oui , les travaux prescrits ont été réalisés Oui <input type="checkbox"/> Non <input type="checkbox"/>		
Situation de l'immeuble au regard d'un autre PPR NATURELS Oui <input type="checkbox"/> Non <input checked="" type="checkbox"/>		
Prescrit ⁽¹⁾ <input type="checkbox"/> ou anticipé ⁽²⁾ <input type="checkbox"/> ou approuvé ⁽³⁾ <input type="checkbox"/> ou approuvé et en cours de révision ⁽⁴⁾ <input type="checkbox"/> Date <input type="text"/>		
Si oui , les risques naturels pris en considération sont liés à : <input type="text"/>		
> L'immeuble est concerné par des prescriptions de travaux dans le règlement du PPRN Oui <input type="checkbox"/> Non <input checked="" type="checkbox"/>		
Si oui , les travaux prescrits ont été réalisés Oui <input type="checkbox"/> Non <input type="checkbox"/>		
Situation de l'immeuble au regard d'un plan de prévention des risques miniers (PPRM)		
L'immeuble est situé dans le périmètre d'un autre PPR MINIERES Oui <input type="checkbox"/> Non <input checked="" type="checkbox"/>		
Prescrit ⁽¹⁾ <input type="checkbox"/> ou anticipé ⁽²⁾ <input type="checkbox"/> ou approuvé ⁽³⁾ <input type="checkbox"/> ou approuvé et en cours de révision ⁽⁴⁾ <input type="checkbox"/> Date <input type="text"/>		
Si oui , les risques naturels pris en considération sont liés à : <input type="text"/>		
> L'immeuble est concerné par des prescriptions de travaux dans le règlement du PPRM Oui <input type="checkbox"/> Non <input checked="" type="checkbox"/>		
Si oui , les travaux prescrits ont été réalisés Oui <input type="checkbox"/> Non <input type="checkbox"/>		
Situation de l'immeuble au regard d'un plan de prévention des risques technologiques (PPRT)		
L'immeuble est situé dans le périmètre d'un autre PPR TECHNOLOGIQUES Oui <input type="checkbox"/> Non <input checked="" type="checkbox"/>		
Prescrit ⁽¹⁾ <input type="checkbox"/> ou approuvé ⁽³⁾ <input type="checkbox"/> ou approuvé et en cours de révision ⁽⁴⁾ <input type="checkbox"/> Date <input type="text"/>		
Si oui , les risques technologiques pris en considération sont liés à : Effet toxique <input type="checkbox"/> ou effet thermique <input type="checkbox"/> ou effet de surpression <input type="checkbox"/>		
> L'immeuble est situé en secteur d'expropriation ou de délaissement Oui <input type="checkbox"/> Non <input type="checkbox"/>		
> L'immeuble est situé en zone de prescription : Oui <input type="checkbox"/> Non <input type="checkbox"/>		
- si la transaction concerne un logement , des travaux prescrits ont été réalisés Oui <input type="checkbox"/> Non <input type="checkbox"/>		
- si la transaction ne concerne pas un logement , l'information sur le type de risques auxquels l'immeuble est exposé ainsi que leur gravité, probabilité et cinétique, est jointe à l'acte de vente ou au contrat de location ⁽⁵⁾ Oui <input type="checkbox"/> Non <input type="checkbox"/>		

Situation de l'immeuble au regard du zonage sismique réglementaire

L'immeuble se situe dans une zone de sismicité classée en :

Zone 1
Très faible

Zone 2
Faible

Zone 3
Modérée

Zone 4
Moyenne

Zone 5
Forte

Situation de l'immeuble au regard du zonage réglementaire à potentiel radon

L'immeuble se situe dans une commune à potentiel radon classée en niveau 3

Oui Non

Information relative à la pollution des sols

Le terrain est situé en secteur d'information sur les sols (SIS)

Oui Non

Information relative aux sinistres indemnisés par l'assurance à la suite d'une catastrophe Naturels, Miniers ou Technologiques

L'immeuble a-t-il donné lieu au versement d'une indemnité à la suite d'une catastrophe Naturels, Miniers ou Technologiques ?

Oui Non

Situation de l'immeuble au regard du recul du trait de côte (RTC)

L'immeuble est-il situé sur une commune exposée au recul du trait de côte et listée par [décret n° 2022-750 du 29 avril 2022](#) ?

Oui Non N/C

L'immeuble est situé dans une zone exposée au recul du trait de côte identifiée par un document d'urbanisme.

Oui Non N/C

Ces documents sont notamment accessibles à l'adresse : geoportail-urbanisme.gouv.fr

Si oui, l'horizon temporel d'exposition au recul du trait de côte est :

> d'ici à 30 ans > compris entre 30 et 100 ans N/C

> L'immeuble est-il concerné par des prescriptions applicables à cette zone ?

Oui Non N/C

> L'immeuble est-il concerné par une obligation de démolition et de remise en état à réaliser ?

Oui Non N/C

Retrait Gonflement des Argiles - Information relative aux travaux non réalisés

Article R125-24 du Code de l'environnement du [Décret n° 2024-82 du 5 février 2024](#)

"En cas de vente du bien assuré et lorsqu'il dispose du rapport d'expertise qui lui a été communiqué par l'assureur conformément à l'article L. 125-2 du code des assurances, le vendeur joint à l'état des risques la liste des travaux permettant un arrêt des désordres existants non réalisés bien qu'ayant été indemnisés ou ouvrant droit à une indemnisation et qui sont consécutifs à des dommages matériels directs causés par le phénomène naturel de mouvements de terrain différentiels consécutifs à la sécheresse et à la réhydratation des sols survenus pendant la période au cours de laquelle il a été propriétaire du bien."

L'immeuble est concerné par les critères énoncés dans l'article R125-24 du Code de l'environnement.

Oui ⁽⁶⁾ Non

Vendeur / Bailleur

Date / Lieu

Acquéreur / Locataire

Nom

SNC MARGNAN PROVENCE

Date

26/04/2024

Nom

Signature

Lieu

Châteaurenard

Signature

(1) **Prescrit** = PPR en cours d'élaboration à la suite d'un arrêté de prescription.

(2) **Anticipé** = PPR visant les nouveaux immeubles et bien immobiliers et rendu immédiatement opposable par arrêté préfectoral.

(3) **Approuvé** = PPR adopté et annexé au document d'urbanisme.

(4) **Approuvé et en cours de révision** = PPR adopté mais actuellement en cours de modification ou de révision. Il est conseillé de se renseigner sur les éventuelles modifications de prescription.

(5) Information non obligatoire au titre de l'information acquéreur locataire mais fortement recommandée.

(6) Si oui, le vendeur doit joindre à l'état des risques la liste des travaux non encore réalisés.

Information sur les risques naturels, miniers ou technologiques, la sismicité, le potentiel radon, le retrait du trait de côte et les pollutions de sols, pour en savoir plus... consultez les sites Internet : georisques.gouv.fr et geoportail-urbanisme.gouv.fr

ETAT DES NUISANCES SONORES AÉRIENNES

Les zones de bruit des plans d'exposition au bruit constituent des servitudes d'urbanisme (art. L. 112-3 du code de l'urbanisme) et doivent à ce titre être notifiées à l'occasion de toute cession, location ou construction immobilière

Cet état est établi sur la base des informations mises à disposition par arrêté préfectoral

N° du Mis à jour le

2. Adresse Code postal ou Insee Commune
Rue Roger Ginoux 13160 Châteaurenard 13160 (13027) Châteaurenard

SITUATION DE L'IMMEUBLE AU REGARD D'UN OU PLUSIEURS PLANS D'EXPOSITION AU BRUIT (PEB)

>L'immeuble est situé dans le périmètre d'un PEB Oui Non

Révisé Approuvé Date

Si oui, nom de l'aérodrome :

>L'immeuble est concerné par des prescriptions de travaux d'insonorisation Oui Non

Si oui, les travaux prescrits ont été réalisés Oui Non

SITUATION DE L'IMMEUBLE AU REGARD DU PLAN D'EXPOSITION AU BRUIT (PEB)

L'immeuble se situe dans une zone de bruit d'un plan d'exposition au bruit définie comme :

NON zone A¹ zone B² zone C³ zone D⁴
Aucun Très forte Forte modérée Faible

¹ (intérieur de la courbe d'indice Lden 70)

² (entre la courbe d'indice Lden 70 et une courbe choisie entre Lden 65 celle et 62)

³ (entre la limite extérieure de la zone B et la courbe d'indice Lden choisi entre 57 et 55)

⁴ (entre la limite extérieure de la zone C et la courbe d'indice Lden 50). Cette zone n'est obligatoire que pour les aérodromes mentionnés au I de l'article 1609 quatervicies A du code général des impôts.(et sous réserve des dispositions de l'article L.112-9 du code l'urbanisme pour les aérodromes dont le nombre de créneaux horaires attribuables fait l'objet d'une limitation réglementaire sur l'ensemble des plages horaires d'ouverture). Nota bene : Lorsque le bien se situe sur 2 zones, il convient de retenir la zone de bruit la plus importante.

DOCUMENTS DE RÉFÉRENCE PERMETTANT LA LOCALISATION DE L'IMMEUBLE AU REGARD DES NUISANCES PRISENT EN COMPTE

Document de reference :

Le plan d'exposition au bruit est consultable sur le site Internet du Géoportail de l'institut national de l'information géographique et forestière (I.G.N) à l'adresse suivante : <https://www.geoportail.gouv.fr/>

Le plan d'exposition au bruit de l'aérodrome de :
peut être consulté à la mairie de la commune de :
où est sis l'immeuble.

Vendeur ou Bailleur
SNC MARIIGNAN PROVENCE

Date / Lieu
26/04/2024

Acquéreur ou Locataire

Information sur les nuisances sonores aériennes pour en savoir plus.consultez le site Internet du ministère de la transition écologique et solidaire <https://www.ecologique-solidaire.gouv.fr/>

Modèle état des nuisances sonores aériennes

En application de l'article L. 112.11 du code de l'urbanisme

MTES/DGAC/juin 2020

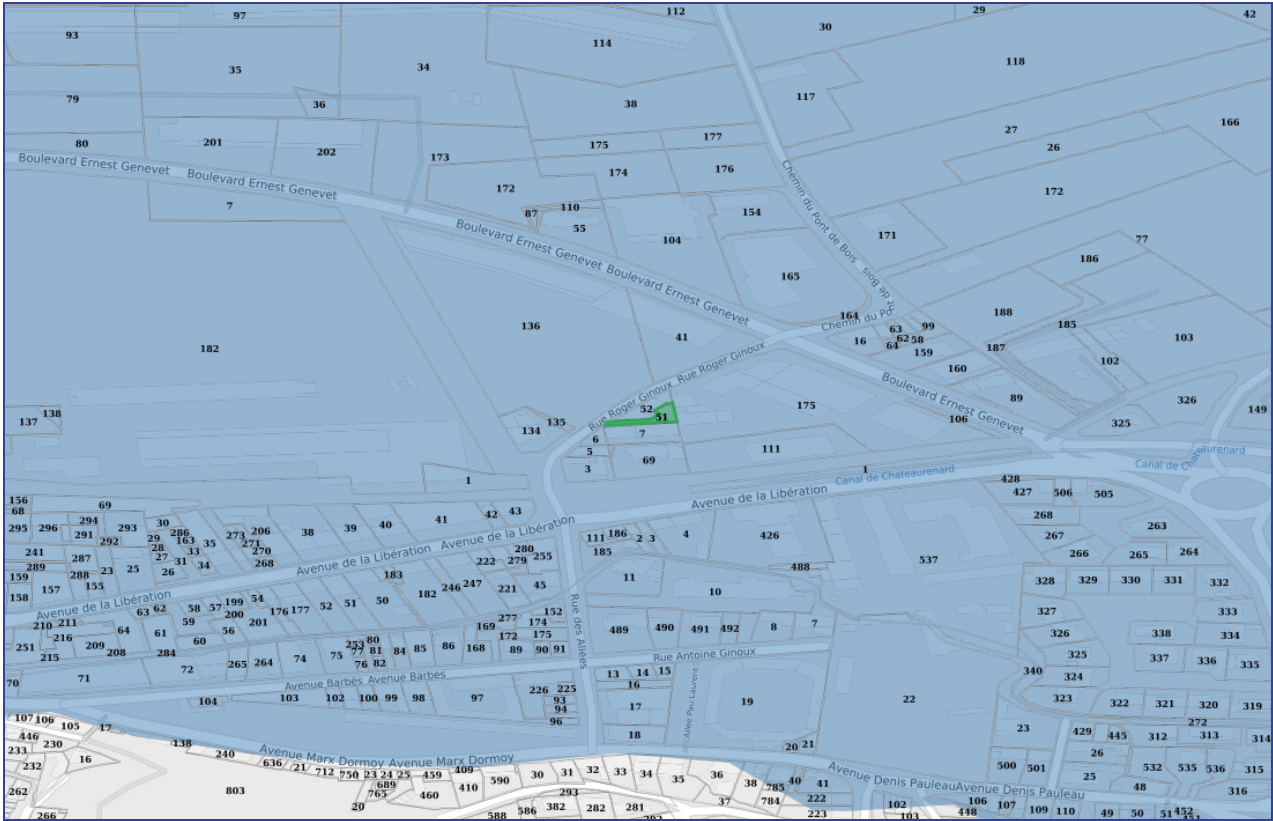

Zone de risque

SEISMES

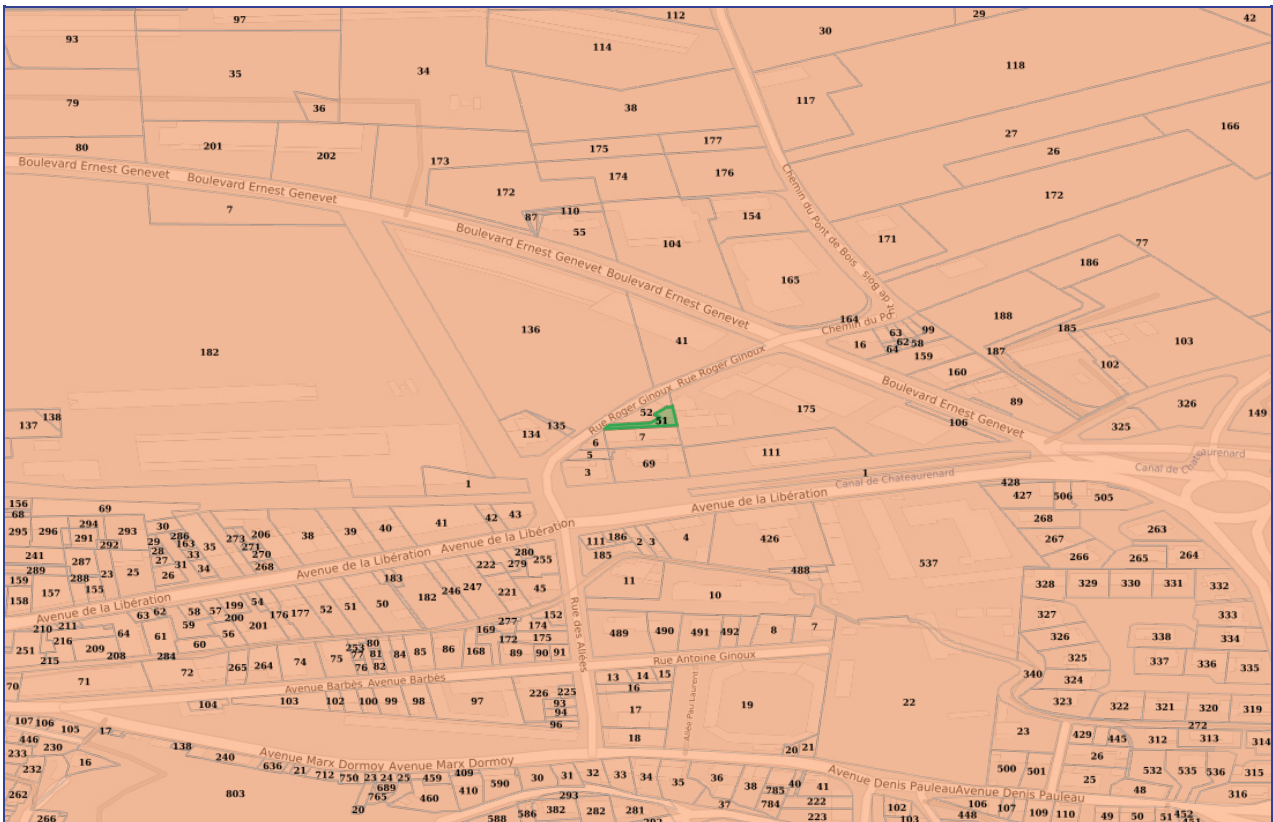

3 - Modérée

POTENTIEL RADON

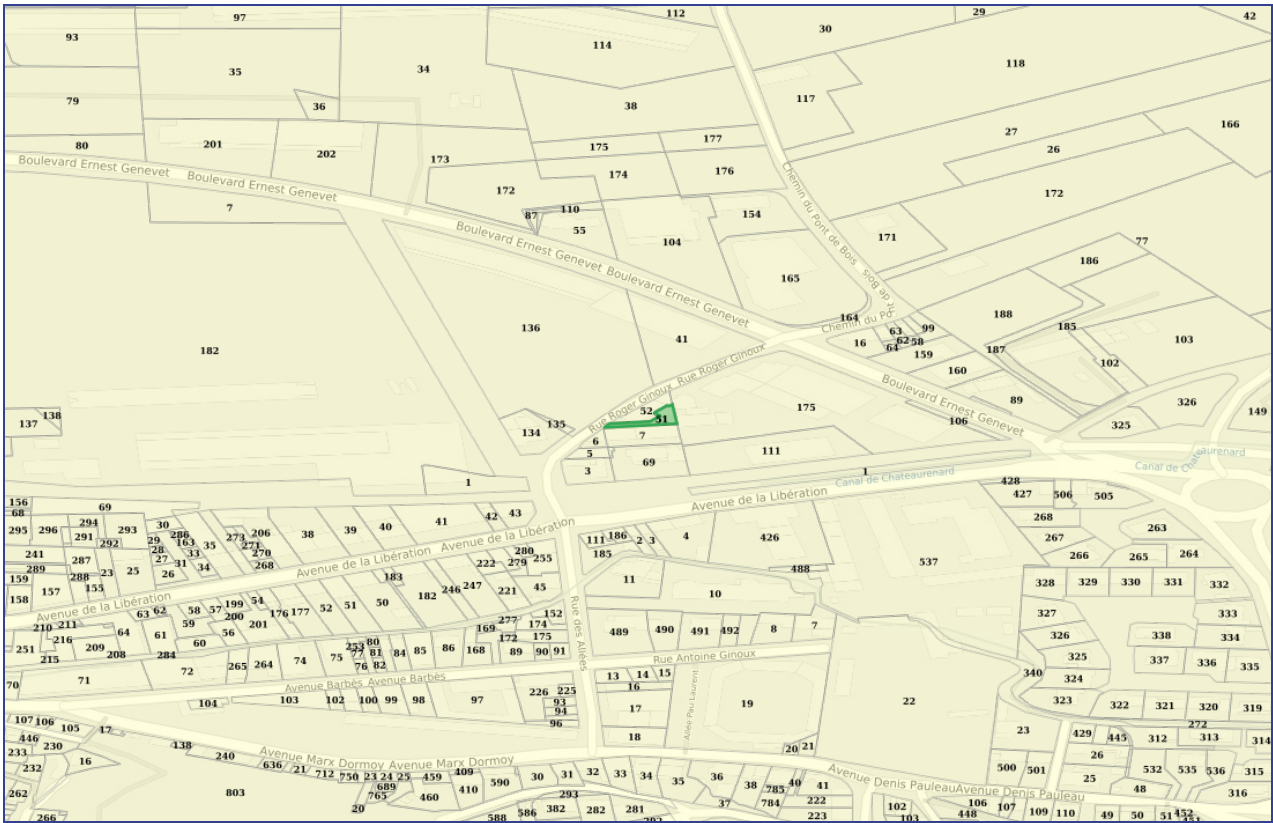

■ Niveau 1

CASIAS

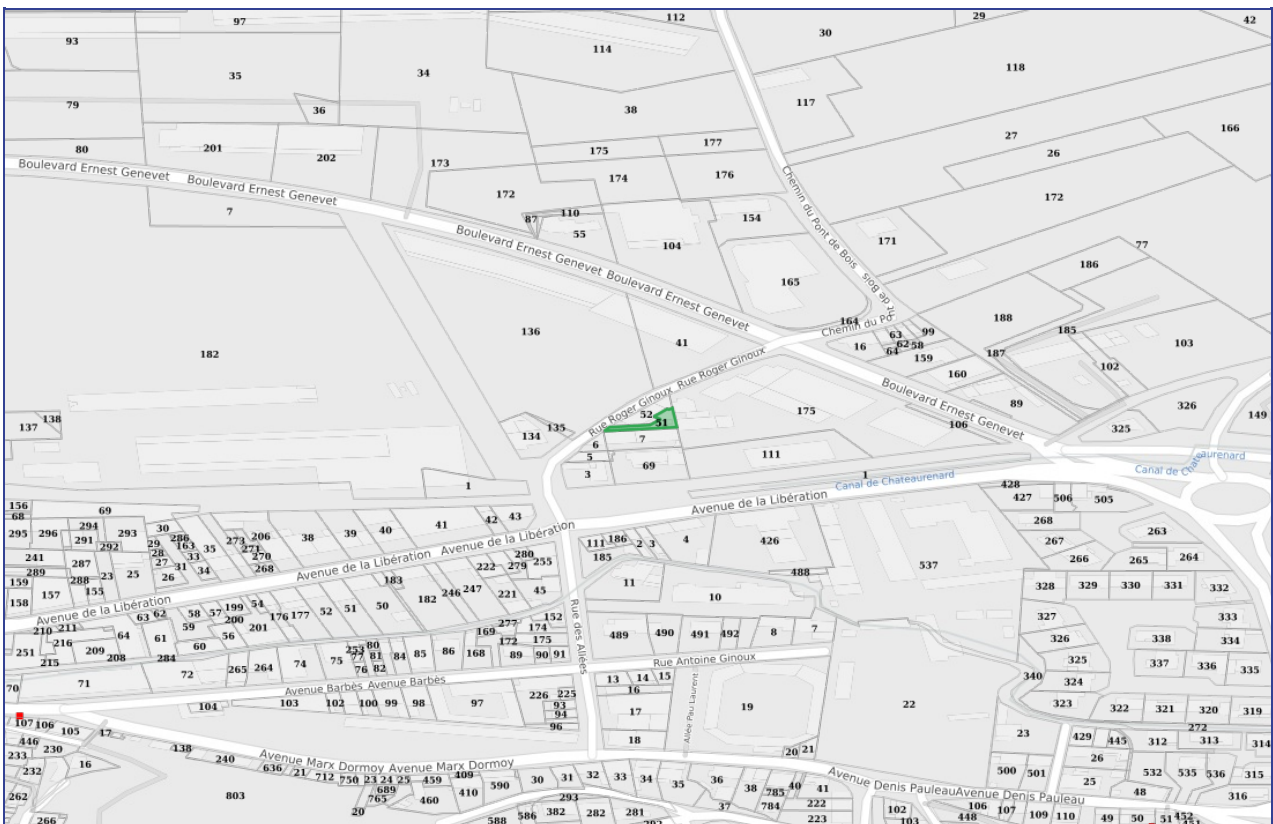

■ Casias

Code	Description	Distance	Fiche
Aucun site SIS à moins de 500 mètres ...			

 CARTE DES ANCIENS SITES INDUSTRIELS ET ACTIVITÉS DE SERVICES **CASIAS** - À MOINS DE 500 MÈTRES

Code	Description	Distance	Fiche
SSP3992398	(Etat Indéterminé) Pressing des Allées 4 avenue Max Dormoy	335 Mètres	Détails
SSP3985137	(Etat En arrêt) 1 avenue Léo Lagrange	336 Mètres	Détails
SSP3985138	(Etat En arrêt) boulevard A.Chapelle	343 Mètres	Détails
SSP3987125	(Etat En arrêt) Non renseigné	385 Mètres	Détails
SSP3988975	(Etat Indéterminé) 28 boulevard Jean JAURES	417 Mètres	Détails
SSP3986585	(Etat Indéterminé) Gare Routière de Châteaurenard Chemin Oratoire (de l')	419 Mètres	Détails
SSP3985144	(Etat En arrêt) 13 boulevard Gambetta	419 Mètres	Détails
SSP3985132	(Etat En arrêt) lieu dit Pichabeau	441 Mètres	Détails

 INSTALLATIONS CLASSÉES POUR LA PROTECTION DE L'ENVIRONNEMENT **ICPE** - À MOINS DE 500 MÈTRES

Code	Description	Distance	Fiche
Aucun site ICPE à moins de 500 mètres ...			

Adresse de l'immeuble
Rue Roger Ginoux 13160 Châteaurenard
13160 Châteaurenard

Arrêtés de reconnaissance de l'état de catastrophes au profit de la commune

Sinistres indemnisés dans le cadre d'une reconnaissance de l'état de catastrophe

Cochez les cases OUI ou NON si, à votre connaissance, l'immeuble a fait l'objet d'une indemnisation suite à des dommages consécutifs à chacun des événements

Code NOR	Catastrophe naturelle	Date de début - fin	Publication au J.O	Indemnisation ?
IOME2308745A	Sécheresse	Du 31/03/2022 au 29/09/2022	02/05/2023	<input type="checkbox"/> OUI <input type="checkbox"/> NON
IOME2218165A	Mouvements de terrain différentiels consécutifs à la sécheresse et à la réhydratation des sols	Du 04/07/2021 au 29/09/2021	25/07/2022	<input type="checkbox"/> OUI <input type="checkbox"/> NON
IOCE1030923A	Inondations et/ou Coulées de Boue	Du 07/09/2010 au 08/09/2010	05/12/2010	<input type="checkbox"/> OUI <input type="checkbox"/> NON
INTE0400080A	Inondations et/ou Coulées de Boue	Du 01/12/2003 au 02/12/2003	26/02/2004	<input type="checkbox"/> OUI <input type="checkbox"/> NON
INTE9300038A	Inondations et/ou Coulées de Boue	Du 22/09/1992 au 22/09/1992	27/02/1993	<input type="checkbox"/> OUI <input type="checkbox"/> NON
INTE9200181A	Inondations et/ou Coulées de Boue	Du 30/07/1991 au 31/07/1991	03/04/1992	<input type="checkbox"/> OUI <input type="checkbox"/> NON
INTE9100235A	Inondations et/ou Coulées de Boue	Du 12/10/1990 au 13/10/1990	12/06/1991	<input type="checkbox"/> OUI <input type="checkbox"/> NON
INTE8900559A	Inondations et/ou Coulées de Boue	Du 14/10/1988 au 15/10/1988	13/12/1989	<input type="checkbox"/> OUI <input type="checkbox"/> NON
INTE8800010A	Inondations et/ou Coulées de Boue	Du 23/08/1987 au 27/08/1987	16/01/1988	<input type="checkbox"/> OUI <input type="checkbox"/> NON
NOR19821118	Tempête	Du 06/11/1982 au 10/11/1982	19/11/1982	<input type="checkbox"/> OUI <input type="checkbox"/> NON

Cachet / Signature du vendeur ou du bailleur

Etablie le

26/04/2024

Nom du vendeur ou du bailleur :

SNC MARIGNAN PROVENCE

Nom de l'acquéreur ou du locataire :

Pour en savoir plus, chacun peut consulter en préfecture ou en mairie ou sur internet (www.georisques.gouv.fr)