

État des risques et pollutions (ERP)



Référence : 2022-06-1866 SD
Réalisé par Fabien AZAIS
Pour le compte de CABINET AGENDA
AUDE-HERAULT

Date de réalisation : 27 février 2023 (Valable 6 mois)
Selon les informations mises à disposition par arrêté préfectoral :
N° DDTM/SER/2020-097-0026 du 6 avril 2020.

REFERENCES DU BIEN

Adresse du bien
Résidence BLEU HORIZON - ZAC des Alizés - 1-3 rue Cap
de Bear - 126 logements 6 commerces
66140 Canet-en-Roussillon

Référence(s) cadastrale(s):
BR0276, BR0284

ERP établi selon les parcelles localisées au cadastre.

Vendeur
AM PROMOTION



SYNTHESES

A ce jour, la commune est soumise à l'obligation d'Information Acquéreur Locataire (IAL). Une déclaration de sinistre indemnisé est nécessaire.

Etat des Risques et Pollutions (ERP)					
Votre commune				Votre immeuble	
Type	Nature du risque	Etat de la procédure	Date	Concerné	Travaux
PPRn	Inondation	appl. par anticipation	19/01/2023	oui	non
PPRn	Mouvement de terrain Recul du trait de côte et de falaises	appl. par anticipation	19/01/2023	non	non
PPRn	Inondation	approuvé	15/07/2008	oui	oui ⁽¹⁾
PPRn	Mouvement de terrain	approuvé	15/07/2008	non	non
PPRn	Inondation	prescrit	03/10/2022	oui	non
PPRn	Mouvement de terrain	prescrit	03/10/2022	oui	non
Zonage de sismicité : 3 - Modérée ⁽²⁾				oui	-
Zonage du potentiel radon : 1 - Faible ⁽³⁾				non	-
Commune non concernée par la démarche d'étude du risque lié au recul du trait de côte.					



Etat des risques approfondi (Attestation Argiles / ENSA / ERPS)	Concerné	Détails
Zonage du retrait-gonflement des argiles	Non	Aléa Faible
Plan d'Exposition au Bruit ⁽⁴⁾	Non	-

(1) cf. section "Prescriptions de travaux".

(2) Zonage sismique de la France d'après l'annexe des articles R563-1 à 8 du Code de l'Environnement modifiés par les Décrets n°2010-1254 et n°2010-1255 du 22 octobre 2010 ainsi que par l'Arrêté du 22 octobre 2010 (nouvelles règles de construction parasismique - EUROCODE 8).

(3) Situation de l'immeuble au regard des zones à potentiel radon du territoire français définies à l'article R.1333-29 du code de la santé publique modifié par le Décret n°2018-434 du 4 juin 2018, délimitées par l'Arrêté interministériel du 27 juin 2018.

(4) Information cartographique consultable en mairie et en ligne à l'adresse suivante : <https://www.geoportail.gouv.fr/donnees/plan-dexposition-au-bruit-peb>

Attention, les informations contenues dans le second tableau de synthèse ci-dessus sont données à titre informatif. Pour plus de détails vous pouvez commander un Etat des risques approfondi.



Etat des Risques et Pollutions

aléas naturels, miniers ou technologiques, sismicité, potentiel radon et pollution des sols

en application des articles L.125-5 à 7, R.125-26, R.563-4 et D.563-8-1 du Code de l'environnement et de l'article L.174-5 du nouveau Code minier

1. Cet état, relatif aux obligations, interdictions, servitudes et prescriptions définies vis-à-vis des risques naturels, miniers ou technologiques concernant l'immeuble, est établi sur la base des informations mises à disposition par arrêté préfectoral

n° DDTM/SER/2020-097-0026 du 06/04/2020

Situation du bien immobilier (bâti ou non bâti)

Document réalisé le : 27/02/2023

2. Adresse

Parcelle(s) : BR0276, BR0284

Résidence BLEU HORIZON - ZAC des Alizés - 1-3 rue Cap de Bear 66140 Canet-en-Roussillon

3. Situation de l'immeuble au regard de plans de prévention des risques naturels [PPRn]

L'immeuble est situé dans le périmètre d'un PPRn **prescrit** oui ☒ non ☐
 L'immeuble est situé dans le périmètre d'un PPRn **appliqué par anticipation** oui ☒ non ☐
 L'immeuble est situé dans le périmètre d'un PPRn **approuvé** oui ☒ non ☐
 Les risques naturels pris en compte sont liés à : (les risques grisés ne font pas l'objet d'une procédure PPR sur la commune)

Inondation ☒ Crue torrentielle ☐ Remontée de nappe ☐ Submersion marine ☐ Avalanche ☐
 Mouvement de terrain ☒ Mvt terrain-Sécheresse ☐ Séisme ☐ Cyclone ☐ Eruption volcanique ☐
 Feu de forêt ☐ autre ☐

L'immeuble est concerné par des prescriptions de travaux dans le règlement du ou des PPRn oui ☐ non ☐
 si oui, les travaux prescrits par le règlement du PPR naturel ont été réalisés¹ oui ☐ non ☐

4. Situation de l'immeuble au regard de plans de prévention des risques miniers [PPRm]

L'immeuble est situé dans le périmètre d'un PPRm **prescrit** oui ☐ non ☒
 L'immeuble est situé dans le périmètre d'un PPRm **appliqué par anticipation** oui ☐ non ☒
 L'immeuble est situé dans le périmètre d'un PPRm **approuvé** oui ☐ non ☒
 Les risques miniers pris en compte sont liés à : (les risques grisés ne font pas l'objet d'une procédure PPR sur la commune)

Risque miniers ☐ Affaissement ☐ Effondrement ☐ Tassement ☐ Emission de gaz ☐
 Pollution des sols ☐ Pollution des eaux ☐ autre ☐

L'immeuble est concerné par des prescriptions de travaux dans le règlement du ou des PPRm oui ☐ non ☒
 si oui, les travaux prescrits par le règlement du PPR miniers ont été réalisés¹ oui ☐ non ☐

5. Situation de l'immeuble au regard de plans de prévention des risques technologiques [PPRT]

L'immeuble est situé dans le périmètre d'un PPRT **approuvé** oui ☐ non ☒
 L'immeuble est situé dans le périmètre d'un PPRT **prescrit** oui ☐ non ☒
 Les risques technologiques pris en compte sont liés à : (les risques grisés ne font pas l'objet d'une procédure PPR sur la commune)

Risque Industriel ☐ Effet thermique ☐ Effet de surpression ☐ Effet toxique ☐ Projection ☐

L'immeuble est situé en secteur d'expropriation ou de délaissement oui ☐ non ☒
 L'immeuble est situé en zone de prescription oui ☐ non ☒
 Si la transaction concerne un logement, les travaux prescrits ont été réalisés oui ☐ non ☐
 Si la transaction ne concerne pas un logement, l'information sur le type de risques auxquels l'immeuble est exposé ainsi que leur gravité, probabilité et cinétique, est jointe à l'acte de vente ou au contrat de location oui ☐ non ☐

6. Situation de l'immeuble au regard du zonage réglementaire pour la prise en compte de la sismicité

en application des articles R.563-4 et D.563-8-1 du code de l'environnement modifiés par l'Arrêté et les Décrets n°2010-1254 / 2010-1255 du 22 octobre 2010.

L'immeuble est situé dans une commune de sismicité : Forte Moyenne **Modérée** Faible Très faible
 zone 5 ☐ zone 4 ☐ **zone 3** ☒ zone 2 ☐ zone 1 ☐

7. Situation de l'immeuble au regard du zonage réglementaire pour la prise en compte du potentiel radon

en application des articles R.125-23 du code de l'environnement et R.1333-29 du code de la santé publique, modifiés par le Décret n°2018-434 du 4 juin 2018

L'immeuble se situe dans une Zone à Potentiel Radon : Significatif Faible avec facteur de transfert Faible
 zone 3 ☐ zone 2 ☐ **zone 1** ☒

8. Information relative aux sinistres indemnisés par l'assurance suite à une catastrophe naturelle

L'information est mentionnée dans l'acte authentique constatant la réalisation de la vente oui ☐ non ☐

9. Situation de l'immeuble au regard de la pollution des sols

L'immeuble est situé dans un Secteur d'Information sur les Sols (SIS) oui ☐ non ☒
 Aucun SIS ne concerne cette commune à ce jour

Parties concernées

Vendeur AM PROMOTION à le
 Acquéreur à le

¹ cf. section 'Réglementation et prescriptions de travaux'.

1. Partie à compléter par le vendeur - bailleur - donateur - partie 1 et sur sa seule responsabilité. Attention ! S'ils n'impliquent pas d'obligation ou d'interdiction réglementaire particulière, les aléas connus ou prévisibles qui peuvent être signalés dans les divers documents d'information préventive et concerner le bien immobilier, ne sont pas mentionnés par cet état.



Inondation

PPRn Inondation, appl. par anticipation le 19/01/2023 (multirisque)

Concerné*

* L'immeuble est situé dans le périmètre d'une zone à risques



Mouvement de terrain

PPRn Recul du trait de côte et de falaises, appl. par anticipation le 19/01/2023 (multirisque)

Non concerné*

* L'immeuble n'est pas situé dans le périmètre d'une zone à risques





Inondation

PPRn Inondation, approuvé le 15/07/2008 (multirisque)

Concerné*

* L'immeuble est situé dans le périmètre d'une zone à risques



La carte ci-dessus est un extrait de la carte officielle fournie par les services de l'Etat.

Elle est disponible en intégralité dans les annexes de ce rapport.

Le contour du terrain n'est donné qu'à titre indicatif.

Mouvement de terrain

PPRn Mouvement de terrain, approuvé le 15/07/2008 (multirisque)

Non concerné*

* L'immeuble n'est pas situé dans le périmètre d'une zone à risques



La carte ci-dessus est un extrait de la carte officielle fournie par les services de l'Etat.

Elle est disponible en intégralité dans les annexes de ce rapport.

Le contour du terrain n'est donné qu'à titre indicatif.



Inondation

PPRn Inondation, prescrit le 03/10/2022 (multirisque)

Concerné*

* L'immeuble est situé dans le périmètre d'une zone à risques



Mouvement de terrain

PPRn Mouvement de terrain, prescrit le 03/10/2022 (multirisque)

Concerné*

* L'immeuble est situé dans le périmètre d'une zone à risques



Déclaration de sinistres indemnisés

en application des articles L 125-5 et R125-26 du Code de l'environnement

Si, à votre connaissance, l'immeuble a fait l'objet d'une indemnisation suite à des dommages consécutifs à des événements ayant eu pour conséquence la publication d'un arrêté de catastrophe naturelle, cochez ci-dessous la case correspondante dans la colonne "Indemnisé".

Arrêtés CATNAT sur la commune

Risque	Début	Fin	JO	Indemnisé
Par une crue (débordement de cours d'eau) - Par ruissellement et coulée de boue	22/01/2020	23/01/2020	12/06/2020	<input type="checkbox"/>
Par ruissellement et coulée de boue - Marée de tempête	21/01/2020	23/01/2020	29/07/2020	<input type="checkbox"/>
Zones marécageuses				
Par une crue (débordement de cours d'eau) - Par ruissellement et coulée de boue	22/10/2019	23/10/2019	19/12/2019	<input type="checkbox"/>
Inondation - Par ruissellement et coulée de boue	30/11/2014	30/11/2014	19/02/2015	<input type="checkbox"/>
Inondation - Recul du trait de côte et de falaises	05/03/2013	06/03/2013	25/05/2013	<input type="checkbox"/>
Par une crue (débordement de cours d'eau) - Par ruissellement et coulée de boue	21/11/2011	21/11/2011	03/01/2012	<input type="checkbox"/>
Par une crue (débordement de cours d'eau) - Par ruissellement et coulée de boue	24/01/2009	27/01/2009	29/01/2009	<input type="checkbox"/>
Par submersion marine	26/12/2008	26/12/2008	22/04/2009	<input type="checkbox"/>
Par une crue (débordement de cours d'eau) - Par ruissellement et coulée de boue	12/11/1999	14/11/1999	18/11/1999	<input type="checkbox"/>
Par une crue (débordement de cours d'eau) - Par ruissellement et coulée de boue	16/12/1997	19/12/1997	18/02/1998	<input type="checkbox"/>
Par submersion marine	26/09/1992	27/09/1992	13/10/1992	<input type="checkbox"/>
Par une crue (débordement de cours d'eau) - Par ruissellement et coulée de boue	22/01/1992	25/01/1992	09/07/1992	<input type="checkbox"/>
Par une crue (débordement de cours d'eau) - Par ruissellement et coulée de boue	17/11/1989	19/11/1989	22/03/1990	<input type="checkbox"/>
Par une crue (débordement de cours d'eau) - Par ruissellement et coulée de boue	27/10/1989	28/10/1989	22/03/1990	<input type="checkbox"/>
Par une crue (débordement de cours d'eau) - Par ruissellement et coulée de boue	12/10/1986	14/10/1986	09/01/1987	<input type="checkbox"/>
Tempête (vent)	06/11/1982	10/11/1982	19/11/1982	<input type="checkbox"/>

Pour en savoir plus, chacun peut consulter en préfecture ou en mairie, le dossier départemental sur les risques majeurs, le document d'information communal sur les risques majeurs et, sur internet, le portail dédié à la prévention des risques majeurs : www.prim.net

Préfecture : Perpignan - Pyrénées-Orientales
Commune : Canet-en-Roussillon

Adresse de l'immeuble :
Résidence BLEU HORIZON - ZAC des Alizés -
1-3 rue Cap de Bear - 126 logements 6 commerces
Parcelle(s) : BR0276, BR0284
66140 Canet-en-Roussillon
France

Etabli le : _____

Vendeur : _____

AM PROMOTION

Acquéreur : _____



Prescriptions de travaux

Pour le PPR « Inondation » approuvé le 15/07/2008, des prescriptions s'appliquent dans les cas suivants :

- Quelle que soit la zone et sous la condition "aménagement hydraulique, passe, bassin, ou chenal du port (gestionnaire)." : référez-vous au règlement, page(s) 26
- Quelle que soit la zone et sous la condition "camping." : référez-vous au règlement, page(s) 28
- Quelle que soit la zone et sous la condition "citerne, bouteille de gaz, ou bois. Objet ou produit dangereux, polluant, ou flottant." : référez-vous au règlement, page(s) 28
- Quelle que soit la zone et sous la condition "cuve ou bouteille d'hydrocarbures (ou orifice de remplissage ou évent)." : référez-vous au règlement, page(s) 28
- Quelle que soit la zone et sous la condition "digue de protection des zones urbaines (gestionnaire)." : référez-vous au règlement, page(s) 25,26
- Quelle que soit la zone et sous la condition "entrée d'air (située en dessous du niveau des plus hautes eaux)." : référez-vous au règlement, page(s) 28
- Quelle que soit la zone et sous la condition "installation ou ouvrage de production pour l'approvisionnement en eau potable (système de pompage, armoire électrique, etc.)." : référez-vous au règlement, page(s) 29
- Quelle que soit la zone et sous la condition "piscine, bassin, ou regard." : référez-vous au règlement, page(s) 28
- Quelle que soit la zone et sous la condition "stockage de produit polluant." : référez-vous au règlement, page(s) 28
- Quelle que soit la zone et sous la condition "trappe d'accès à vide sanitaire." : référez-vous au règlement, page(s) 28
- Quelle que soit la zone et sous la condition "voie d'eau issue de l'implantation de canalisation." : référez-vous au règlement, page(s) 28
- Quelle que soit la zone et sous la condition "établissement particulièrement sensible (maison de retraite, clinique, crèche, etc.)." : référez-vous au règlement, page(s) 28

Documents de référence

- > Règlement du PPRn multirisque, appl. par anticipation le 19/01/2023
- > Règlement du PPRn multirisque, approuvé le 15/07/2008
- > Note de présentation du PPRn multirisque, appl. par anticipation le 19/01/2023
- > Note de présentation du PPRn multirisque, approuvé le 15/07/2008

Sauf mention contraire, ces documents font l'objet d'un fichier complémentaire distinct et disponible auprès du prestataire qui vous a fourni cet ERP.

Conclusions

L'Etat des Risques délivré par CABINET AGENDA AUDE-HERAULT en date du 27/02/2023 fait apparaître que la commune dans laquelle se trouve le bien fait l'objet d'un arrêté préfectoral n°DDTM/SER/2020-097-0026 en date du 06/04/2020 en matière d'obligation d'Information Acquéreur Locataire sur les Risques Naturels, Miniers et Technologiques.

Selon les informations mises à disposition dans le Dossier Communal d'Information, le BIEN est ainsi concerné par :

- Le risque Inondation et par la réglementation du PPRn multirisque appl. par anticipation le 19/01/2023
Aucune prescription de travaux n'existe pour l'immeuble.
- Le risque Inondation et par la réglementation du PPRn multirisque approuvé le 15/07/2008
Des prescriptions de travaux existent selon la nature de l'immeuble ou certaines conditions caractéristiques.
- Le risque Inondation et par le PPRn multirisque prescrit le 03/10/2022
A ce jour, aucun règlement ne permet de statuer sur la présence ou non de prescriptions de travaux pour ce PPR.
- Le risque Mouvement de terrain et par le PPRn multirisque prescrit le 03/10/2022
A ce jour, aucun règlement ne permet de statuer sur la présence ou non de prescriptions de travaux pour ce PPR.
- Le risque sismique (niveau 3, sismicité Modérée) et par la réglementation de construction parasismique EUROCODE 8



Sommaire des annexes

> Arrêté Préfectoral n° DDTM/SER/2020-097-0026 du 6 avril 2020

> Cartographies :

- Cartographie réglementaire du PPRn multirisque, appl. par anticipation le 19/01/2023
- Cartographie réglementaire du PPRn multirisque, approuvé le 15/07/2008
- Cartographie réglementaire du PPRn multirisque, prescrit le 03/10/2022
- Fiche d'information des acquéreurs et des locataires sur la sismicité
- Cartographie réglementaire de la sismicité

A titre indicatif, ces pièces sont jointes au présent rapport.



PRÉFET DES PYRÉNÉES-ORIENTALES

Direction Départementale
des Territoires et de la Mer
Service Eau et Risques

Unité Prévention des risques

Dossier suivi par :
Magali GANIER

☎ : 04.68.38.10.54
✉ : 04.68.38.10.39
✉ : magali.ganier
@pyrenees-orientales.gouv.fr

Perpignan, le 6 AVR. 2020

ARRÊTÉ PRÉFECTORAL n°DDTM/SER/2020097-0026

relatif à l'élaboration de l'état des risques naturels et
technologiques majeurs de biens immobiliers sur la
commune de Canet-en-Roussillon

LE PRÉFET DES PYRÉNÉES-ORIENTALES

Chevalier de la Légion d'Honneur,
Chevalier de l'Ordre national du Mérite,

VU le code général des collectivités territoriales ;

VU le code de l'environnement, notamment les articles L 125-5 et R 125-23 à R 125-27 ;

VU le décret n° 2010-1254 du 22 octobre 2010 relatif à la prévention du risque sismique ;

VU le décret n° 2010-1255 du 22 octobre 2010 portant délimitation des zones de sismicité du territoire français ;

VU l'arrêté du 27 juin 2018 portant délimitation des zones à potentiel radon du territoire français ;

VU l'arrêté préfectoral n°DDTM/SER/2019365-0002 du 31/12/2019 fixant la liste des communes soumises à l'obligation d'information prévue à l'article L 125-5 du code de l'environnement ;

VU le porter à connaissance relatif aux règles de gestion du risque inondation ;

SUR proposition de Monsieur le Directeur départemental des territoires et de la mer ;

Adresse Postale : 2 rue Jean Richépin - BP 50909 - 66020 PERPIGNAN CEDEX

Téléphone / Télécopie :

+33 (0)4.68.38.12.34 / +33 (0)4.68.38.11.29
horaires d'ouverture : 8h00-12h00 / 13h30-17h00

Renseignements :

Internet : www.pyrenees-orientales.gouv.fr
Courriel : ddtm@pyrenees-orientales.gouv.fr

1/2

ARRÊTE

Article 1 :

Les documents nécessaires à l'élaboration de l'état des risques pour l'information des acquéreurs et des locataires de biens immobiliers situés sur la commune de **Canet-en-Roussillon** comprend la mention des risques naturels et technologiques pris en compte, la cartographie des zones exposées, l'intitulé des documents auxquels le vendeur ou le bailleur peut se référer, le lien internet de la liste actualisée des arrêtés ayant porté reconnaissance de l'état de catastrophe naturelle ou technologique et le niveau de sismicité réglementaire attaché à la commune.

Il est librement consultable en mairie de **Canet-en-Roussillon**, à la Direction départementale des territoires et de la mer des Pyrénées-Orientales (DDTM) et accessible depuis le site internet des services de l'État dans le département à l'adresse suivante :

<http://www.pyrenees-orientales.gouv.fr/Politiques-publiques/Environnement-eau-risques-naturels-et-technologiques/Risques-naturels-et-technologiques/Information-des-Acquereurs-et-des-Locataires-IAL/Dossier-communal-d-information>

Le document communal d'information sera mis à jour au regard des conditions mentionnées à l'article L 125-5 du code de l'environnement.

Article 2 :

Une copie du présent arrêté et du document communal d'information qui lui est annexé est adressée au maire de la commune de **Canet-en-Roussillon** et à la Chambre départementale des notaires.

Le présent arrêté sera affiché en mairie. L'affichage en mairie est justifié par un certificat d'affichage du maire transmis à la DDTM des Pyrénées-Orientales – Service Eau et Risques – Prévention des risques naturels – 2 rue Jean Richepin – BP 50909 – 66020 PERPIGNAN CEDEX.

Le présent arrêté est publié au recueil des actes administratifs de l'État dans le département et fera l'objet d'un avis de publication dans le journal L'Indépendant.

Article 3 :

Monsieur le Secrétaire Général de Préfecture, Messieurs les Sous-préfets, Monsieur le Maire et Monsieur le Directeur départemental des territoires et de la mer sont chargés, chacun en ce qui le concerne, de l'exécution du présent arrêté.

Le Préfet
Philippe CHOPIN

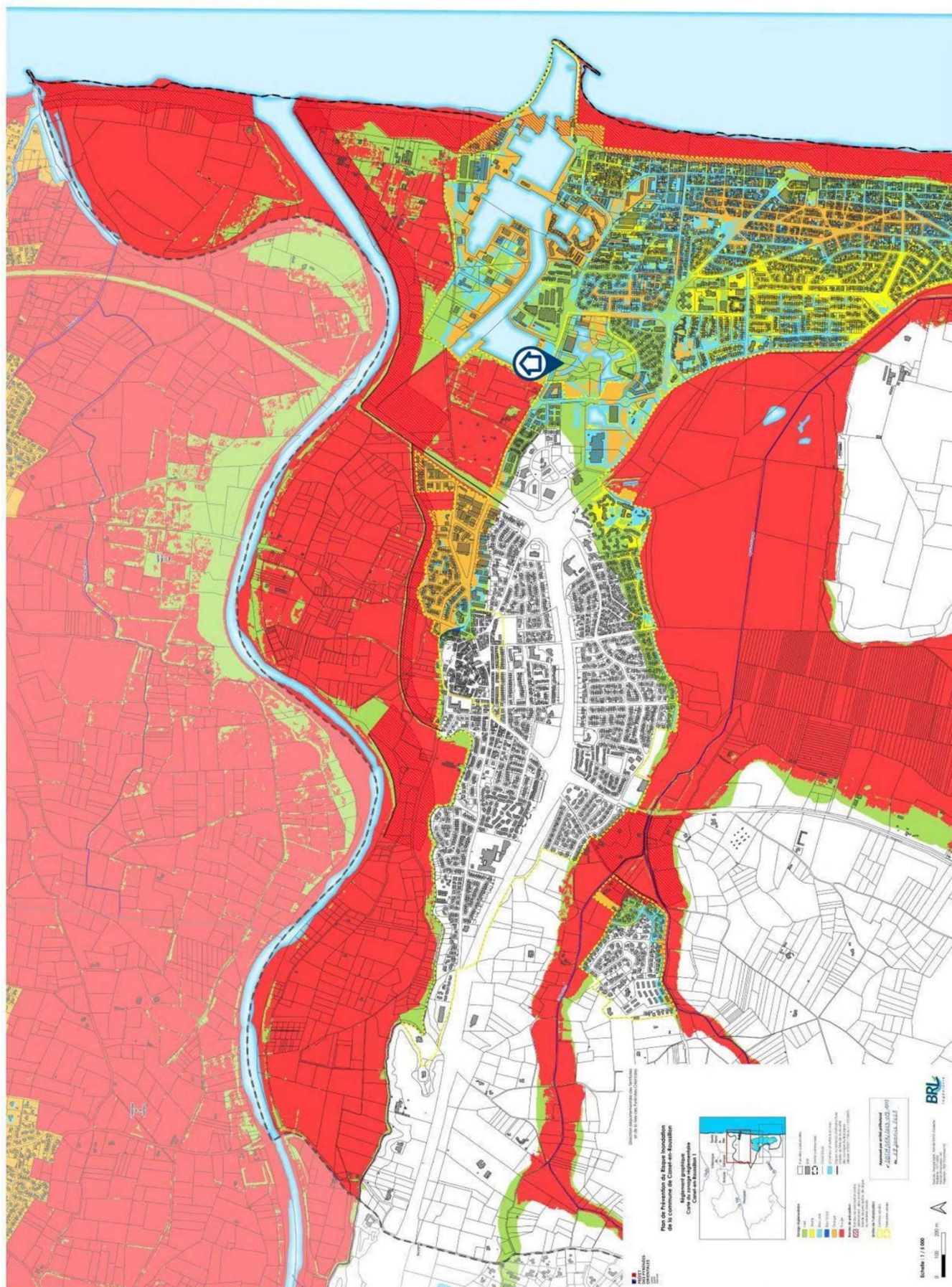





**PRÉFET
DES PYRÉNÉES-
ORIENTALES**

*Liberté
Égalité
Fraternité*

Direction Départementale des Territoires et de la Mer
Service Eau et Risques
Unité Prévention des risques

ANNEXE N°1
de l'arrêté préfectoral n° DDTM/SER/2022-76-0004 du 3^e OCT. 2022
prescrivant la révision du plan de prévention des risques naturels prévisibles
de la commune de Canet-en-Roussillon

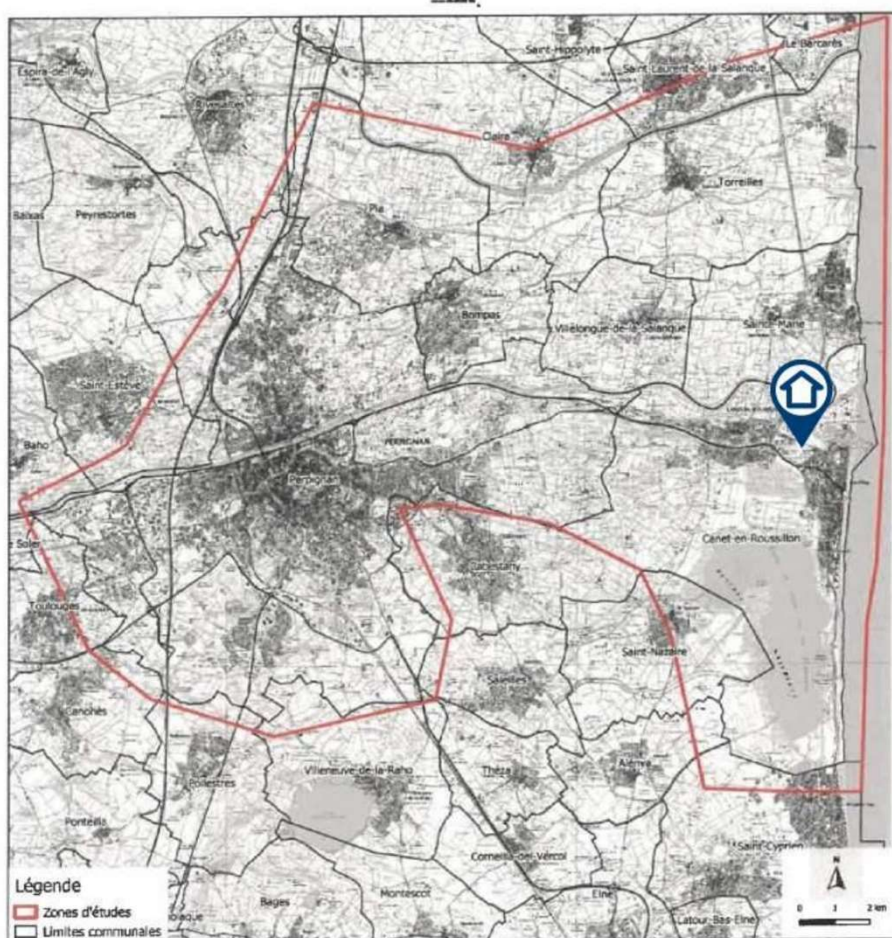

© IGN - SCAN25 ©

Service de l'eau et des risques - Unité prévention des risques - Septembre 2020

2 rue Jean Richepin - BP 50909 - 66020 PERPIGNAN CEDEX
Horaires d'ouverture et modalités d'accueil disponibles sur le site :
www.pyrenees-orientales.gouv.fr

Tél. 04 68 38 12 34
Mél : ddtm@pyrenees-orientales.gouv.fr

5/9

Information des acquéreurs et des locataires sur la sismicité

Canet-en-Roussillon (66140) : En attente de la fiche d'information sismicité fournie par le Ministère de la Transition Écologique et de la Cohésion des Territoires (Direction Générale de la Prévention des Risques).

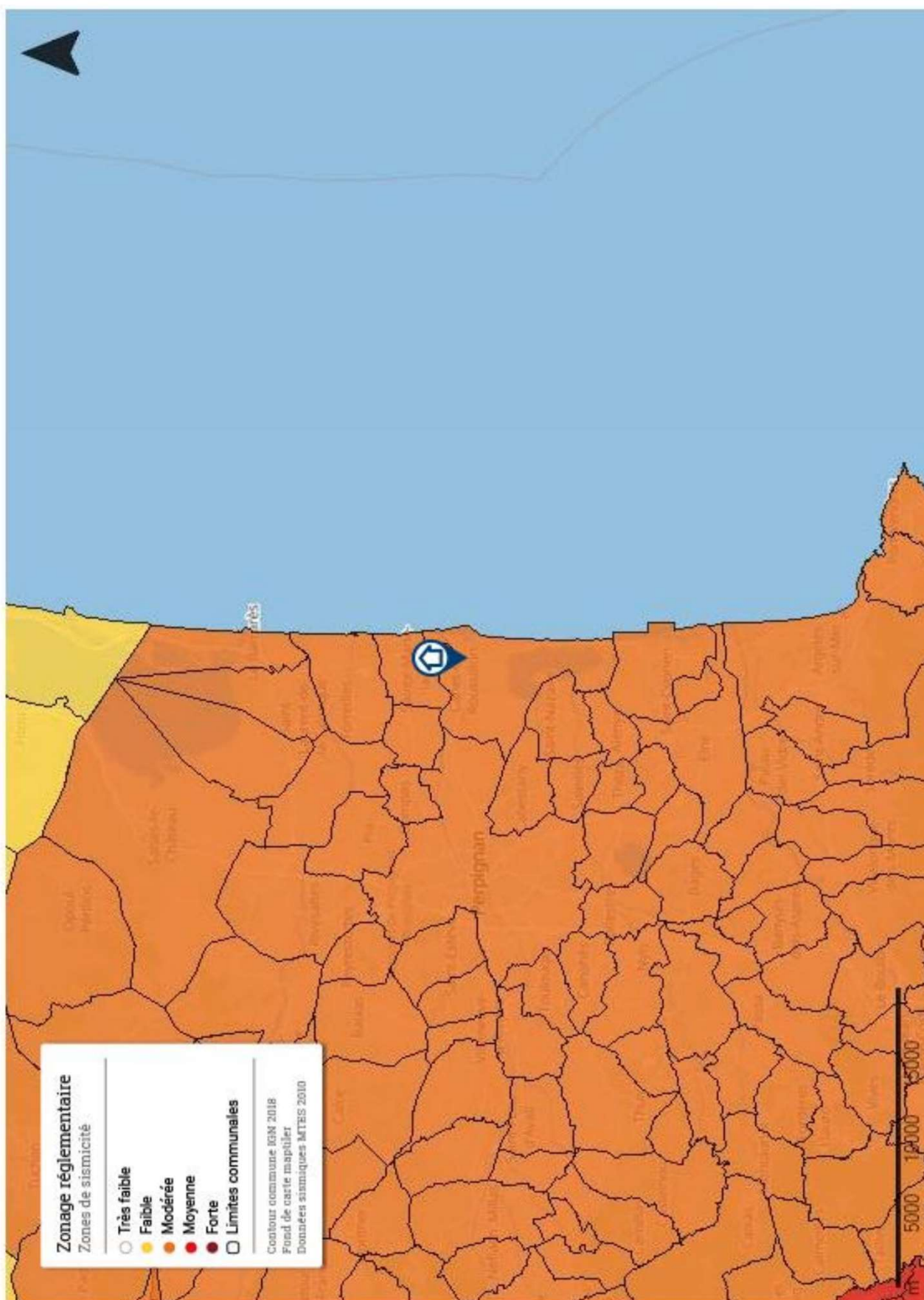

Attestation d'assurance

RESPONSABILITE CIVILE ENTREPRISE



ATTESTATION

AXA France IARD, atteste que : SASU LANGUEDOC EXPERTISES IMMOBILIERES
Monsieur Fabien AZAIS
16 avenue Jean Moulin
34500 BEZIER

Bénéficiaire du contrat n° 10755853504 souscrit par AGENDA France garantissant les conséquences pécuniaires de la Responsabilité Civile pouvant lui incomber du fait de l'exercice des activités garanties par ce contrat.

Ce contrat a pour objet de :

- Satisfaire aux obligations édictées par l'ordonnance n° 2005 - 655 du 8 juin 2005 et son décret d'application n° 2006 - 1114 du 5 septembre 2006, codifiés aux articles R 271- 1 à R 212- 4 et L 271- 4 à L 271-6 du Code de la construction et de l'habitation, ainsi que ses textes subséquents ;
- Garantir l'Assuré contre les conséquences pécuniaires de la responsabilité civile professionnelle qu'il peut encourir à l'égard d'autrui du fait des activités, telles que déclarées aux Dispositions Particulières, à savoir :

Sont couvertes les activités suivantes, sous réserve que les compétences de l'assuré, personne physique ou que les compétences de ses diagnostiqueurs salariés aient été certifiées par un organisme accrédité, lorsque la réglementation l'exige, et ce pour l'ensemble des diagnostics réalisés :

Repérage listes A et B, constitution de DAPP et de DTA, évaluation périodique de l'état de conservation des matériaux et produits contenant de l'amiante, repérage liste C, repérage avant travaux immeubles bâtis, examen visuel après travaux de retrait de matériaux et produits contenant de l'amiante, dans tout type de bâtiment et plus généralement dans tout type d'ouvrage ou d'équipement de génie civil. (Amiante AVEC mention)
Constat de risque d'exposition au plomb (CREP), parties privatives et parties communes
Repérage de plomb avant travaux
Etat de l'installation intérieure d'électricité, parties privatives et parties communes
Etat de l'installation intérieure de gaz
Diagnostic termites avant vente, parties privatives et parties communes
Repérage de termites avant travaux
Etat parasitaire - Diagnostic Mères
Diagnostic de performance énergétique (DPE) tous types de bâtiments
Diagnostic de performance énergétique (DPE) avant et après travaux
Réalisation des attestations de prise en compte de la réglementation thermique pour les maisons individuelles ou accolées
Conseil et étude en rénovation énergétique sans mise en oeuvre des préconisations
Rédaction d'annexe environnementale (décret n° 2011-2056 du 30 décembre 2011)
Mesurage loi Carrez
Mesurage surface habitable - Relevé de surfaces
Plans et croquis à l'exclusion de toute activité de conception
Relevé de cotes pour la réalisation de plans d'évacuation et constat visuel de présence ou non de portes coupe-feu dans les immeubles d'habitation
Fiche de renseignement immeuble PERVAL / Bien
Etat des lieux locatif
Constat logement décent
Prêt conventionné - Prêt à taux zéro - Normes d'habitabilité
Détermination de la concentration en plomb dans l'eau des canalisations
Installation de détecteurs de fumée
Diagnostic télétravail
Diagnostic de performance numérique
Attestation d'exposition des formations argileuses au phénomène de mouvement de terrain différentiel
Etat des nuisances sonores sérielles (ENSA)
Etat des risques et pollutions (ERP)
Constat sécurité piscine
Analyses de la qualité de l'eau des piscines
Diagnostic de mitigation du risque inondation
Millièmes de copropriété, tantièmes de charges
Diagnostic Technique Global (DTG)
Collecte et transmission des documents nécessaires à la mise à jour des règlements de copropriété dans le cadre de l'article 49 de la loi n° 65-557 du 10 juillet 1965
Diagnostic accessibilité handicapés
Expertise en valeur vénale

Garantie RC Professionnelle : 3 000 000 € par sinistre et par année d'assurance et par Cabinet.

La présente attestation ne peut engager l'Assureur au-delà des limites et conditions du contrat auquel elle se réfère.

Se valide celle pour les risques situés à l'Etranger dès lors que l'assurance de ces derniers doit être souscrite conformément à la Législation Locale auprès d'Assureurs agréés dans la nation considérée.

La présente attestation est valable pour la période du 1^{er} janvier 2023 au 1^{er} janvier 2024, sous réserve du paiement de la prime et des possibilités de suspension ou de résiliation en cours d'année d'assurance pour les cas prévus par le Code des Assurances ou le contrat.

Etablie à PARIS LA DEFENSE, le 26 décembre 2022, pour la Société AXA

Mlle Towana Wilson-Franck
Directrice Générale
100 rue de la République - 92000 Nanterre
Tél : 01 47 43 43 00
Fax : 01 47 43 43 01
www.axa-assurances.fr

AXA France IARD SA

Société anonyme au capital de 214 799 030 Euros

Siège social : 811, Terrasses de l'Arche - 92737 Nanterre Cedex 722 057 440 R.C.S. Nanterre

Entreprise régie par le Code des assurances - TVA intracommunautaire n° FR 14 722 057 440

Opérations d'assurances exonérées de TVA - art. 261-C CGI - sauf pour les garanties portées par AXA Assistance

1/1