

# PLAN DE MASSE

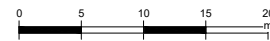
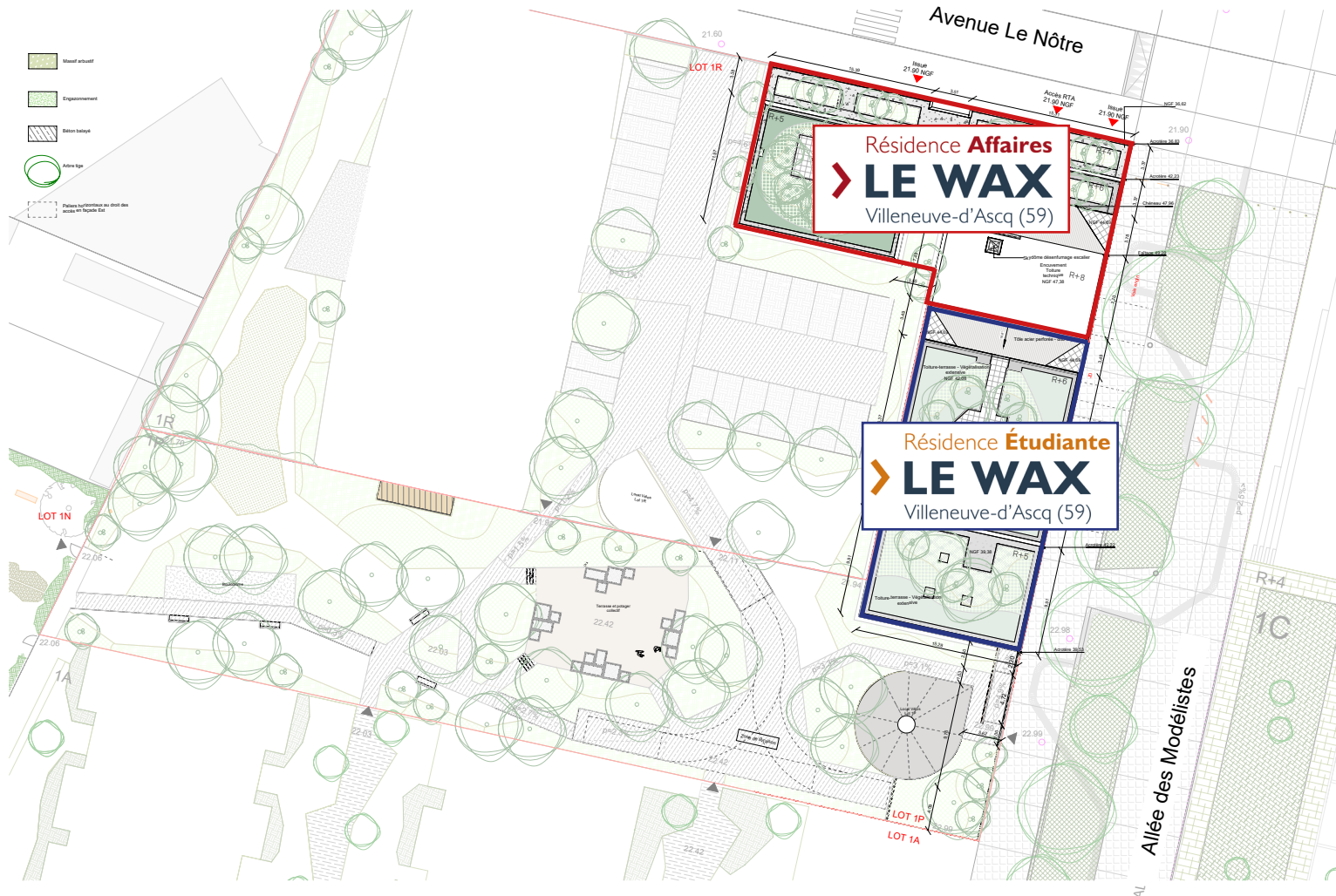

## LA MAILLERIE - LOT 1P - LINKCITY

Reconversion de l'ancien site logistique des 3 Suisses :  
construction d'un bâtiment de bureaux en R+2

### VILLENEUVE D'ASCQ



LINKCITY NOUS SIE 1 Avenue de l'Horizon - BP 77 59662 Villeneuve d'Ascq	ANMA ARCHITECTES URBANISTES 9 cour des petites ecuries 75010 PARIS T +33 1 53 54 01 01 email : agence@anma.fr
MAITRE D'OUVRAGE	MAITRE D'OUVRURE

ANMA ARCHITECTES URBANISTES 9 cour des petites ecuries 75010 PARIS T +33 1 53 54 01 01 email : agence@anma.fr	EMETTEUR DU DOCUMENT
---	----------------------

Date	Version	Modifié par	Contrôlé par	Validé par
2021-05-01	01			

Projet	Phase	Zone	Niveau	Émetteur	Type	N° ordre
MAIL1P	PRO	TZ	TN	ANMA	PL	01

MAIL1P-PRO-TZ-TN-ARC-PL-01\_Plan masse

Ech : 1 : 200

Mai 2021

# PLAN DE NIVEAU RDC

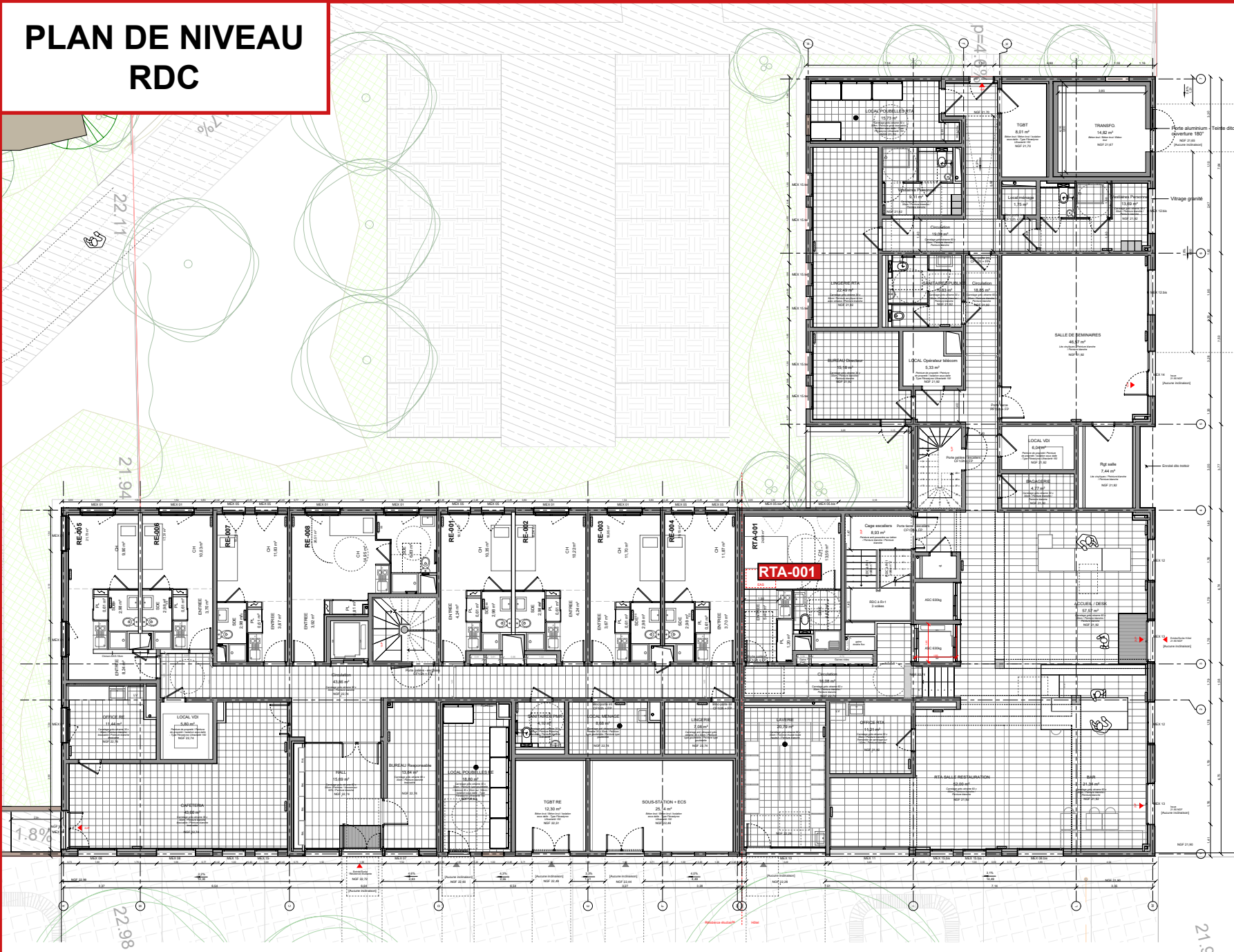

Résidence **Affaires**  
**LE WAX**  
 Villeneuve-d'Ascq (59)

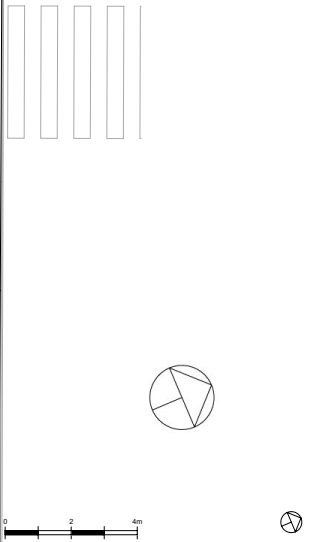

LA MAILLERIE - LOT 1P - LINKCITY  
 Reconversion de l'ancien site logistique des 3 Suisses :  
 construction d'un bâtiment de bureaux en R+2  
 VILLENEUVE D'ASCQ



QUALITE MAILLERIE 1 Avenue de France - BP 77 59650 Villeneuve d'Ascq	ANMA ARCHITECTURE URBAINNE ET D'INTERIEUR 11 rue de la République - 59100 Lille T +33 (0)3 20 37 11 11 www.anma-architectes.fr
MAITRE D'OUVRAGE	MAITRE D'OUVRAGE

ANMA ARCHITECTURE URBAINNE ET D'INTERIEUR 11 rue de la République - 59100 Lille T +33 (0)3 20 37 11 11 www.anma-architectes.fr	MAITRE D'OUVRAGE
---	------------------

Project	Phase	Date	Version	Author	Type	Sheet
MAIL 1P	PRO	T2	N00	ANMA	PL	02





# PLAN DE NIVEAU R+2

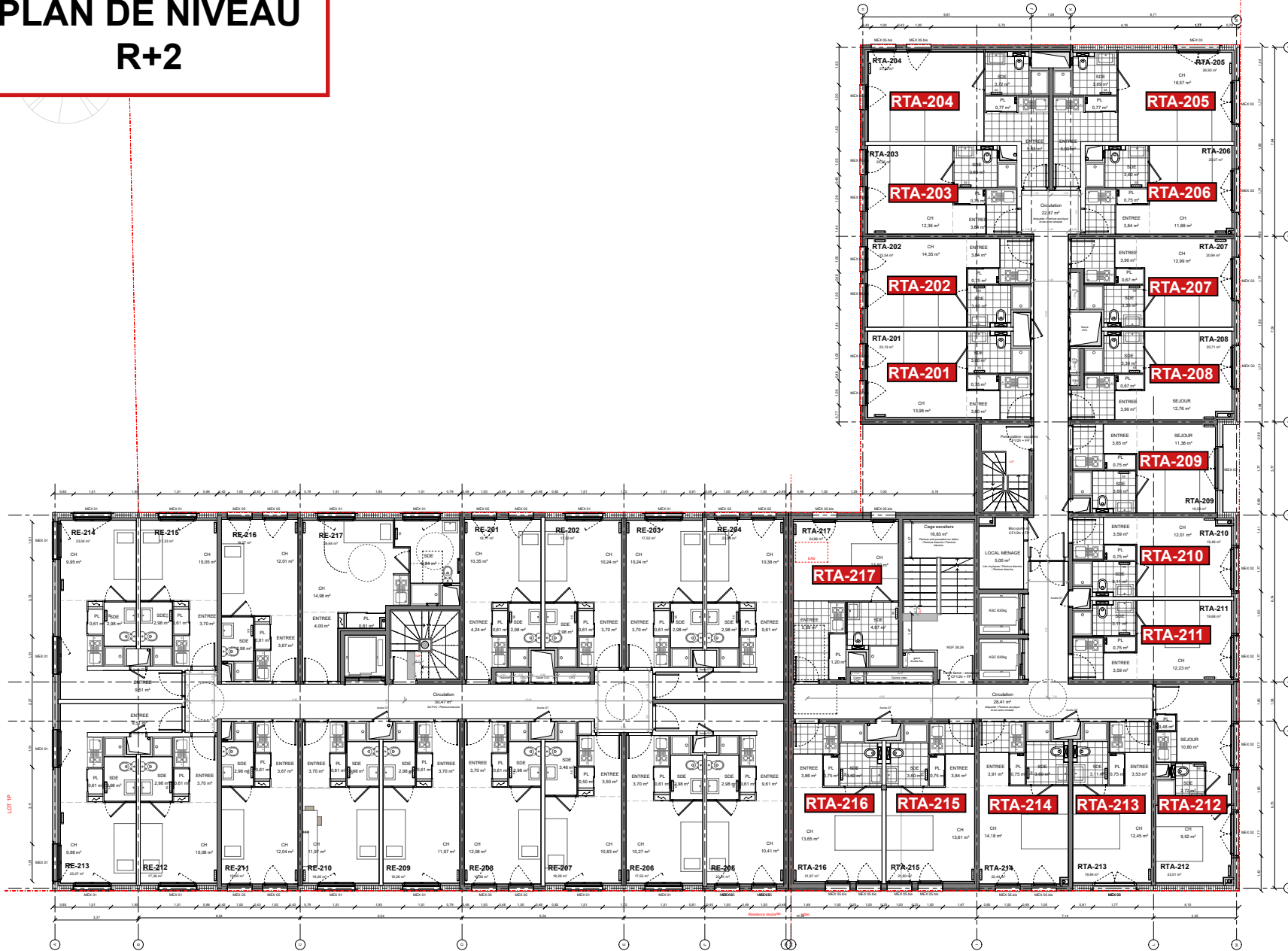

Résidence **Affaires**  
**LE WAX**  
Villeneuve-d'Ascq (59)



LA MAILLERIE - LOT 1P - LINKCITY  
Reconversion de l'ancien site logistique des 3 Suisses :  
construction d'un bâtiment de bureaux en R+2  
VILLENEUVE D'ASCQ



LINKCITY N°002 3 Avenue de Villeneuve - BP 77 59650 Villeneuve d'Ascq	ANMA ARCHITECTES ASSOCIÉS 10 rue des Galeries - 59100 Lille T +33 (0)3 20 81 81 81 www.architectes-anma.fr
MAITRE D'OUVRAGE	MAITRE D'OUVRAGE
ANMA ARCHITECTES ASSOCIÉS 10 rue des Galeries - 59100 Lille T +33 (0)3 20 81 81 81 www.architectes-anma.fr	
BUREAU DE COORDINATION	
MAITRE D'OUVRAGE	

Phase	PRO	TZ	N02	ANMA	PL	N02
MAIL 1P						

MAIL 1P-PRO-TZ-N02-ARC-PL-02\_PLAN N02  
Ech : 1/50  
Mai 2021



# PLAN DE NIVEAU R+3

Résidence **Affaires**  
**LE WAX**  
Villeneuve-d'Ascq (59)

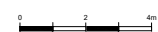
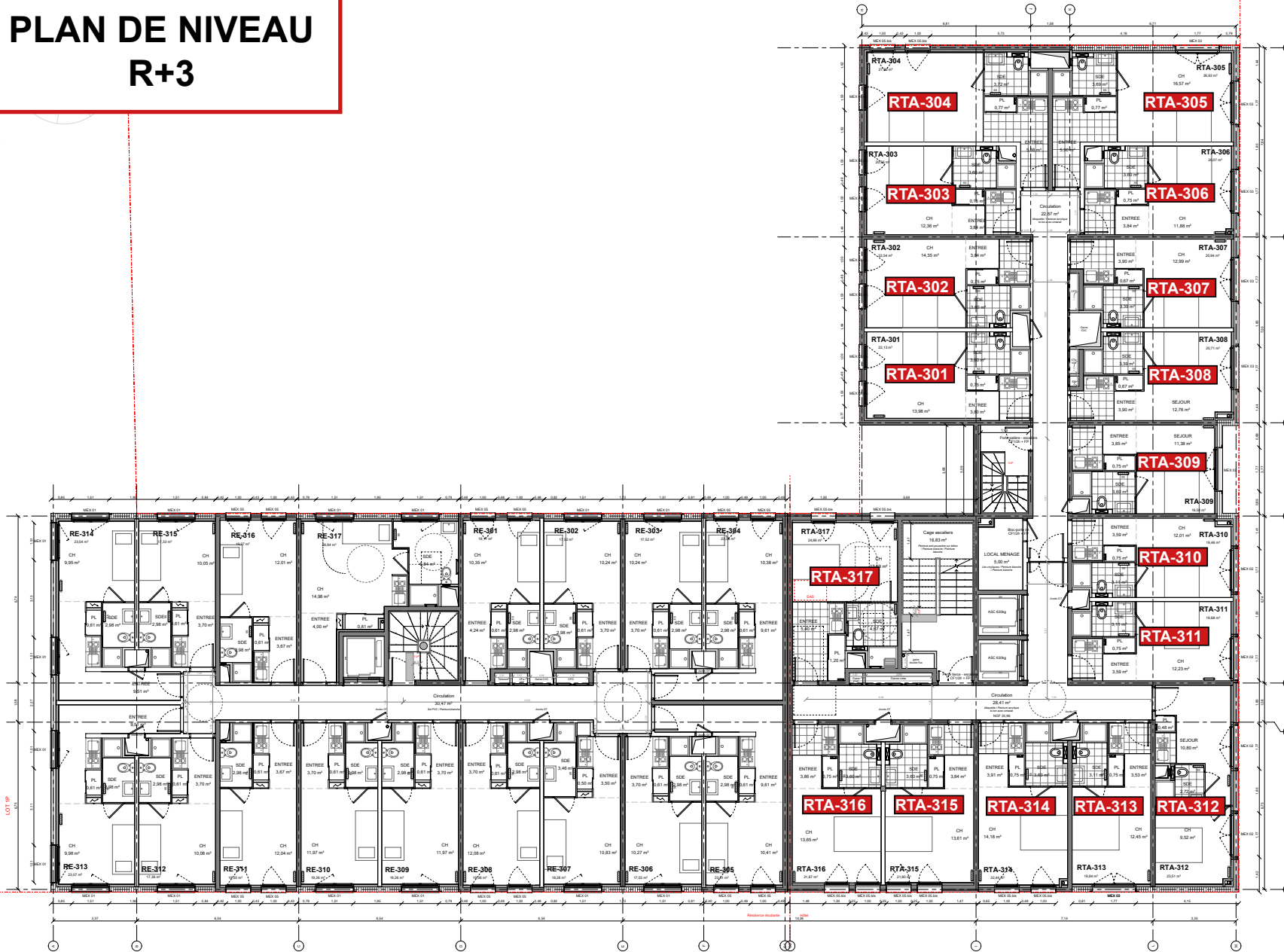

LA MAILLERIE - LOT 1P - LINKCITY  
Reconversion de l'ancien site logistique des 3 Suisses :  
construction d'un bâtiment de bureaux en R+2  
VILLENEUVE D'ASCQ



<b>LINKCITY SERVICES</b> 3 Avenue de France - BP 17 59650 Villeneuve d'Ascq	<b>ANMA</b> ARCHITECTES ASSOCIES 11 rue des Bénédictins - 59100 Lille T +33 (0)3 20 40 00 11 www.anma-architectes.com
SAISON D'OUVERTURE	SAISON D'OUVERTURE

<b>ANMA</b> ARCHITECTES ASSOCIES 11 rue des Bénédictins - 59100 Lille T +33 (0)3 20 40 00 11 www.anma-architectes.com	SAISON D'OUVERTURE
---	--------------------

REVISIONS ET COMMENTAIRES						
Date	Phase	Zone	Version	Intervenant	Type	N° de Rev.
MAIL 1P	PRO	TZ	N03	ANMA	PL	02

MAIL1P-PRO-TZ-N03-ARC-PL-02\_PLAN N03  
Ech. 1 : 1/50  
Mai 2021

# PLAN DE NIVEAU R+4

Résidence **Affaires**  
**LE WAX**  
Villeneuve-d'Ascq (59)



LA MAILLERIE - LOT 1P - LINKCITY  
Reconversion de l'ancien site logistique des 3 Suisses :  
construction d'un bâtiment de bureaux en R+2  
VILLENEUVE D'ASCQ



LINKCITY SERVICES 2 Avenue de l'Europe - BP 17 59650 Villeneuve d'Ascq	ANMA ARCHITECTES ASSOCIES 11 rue de l'Industrie - 59650 Villeneuve d'Ascq T +33 (0)3 20 81 11 11 www.anma-architectes.com
MAITRE D'OUVRAGE	MAITRE D'OUVRAGE

ANMA ARCHITECTES ASSOCIES 11 rue de l'Industrie - 59650 Villeneuve d'Ascq T +33 (0)3 20 81 11 11 www.anma-architectes.com	RESERVEUR DE DOCUMENT
---	-----------------------

RESERVEUR DE DOCUMENT							
Projet	Phase	Date	Version	Statut	Type	N°	Utilisateur
MAIL1P	PRO	T2	NDA	ANMA	PL	02	

MAIL1P-PRO-TZ-N04-ARC-PL-02\_PLAN N04  
Ech. : 1/50  
Mai 2021

# PLAN DE NIVEAU R+5

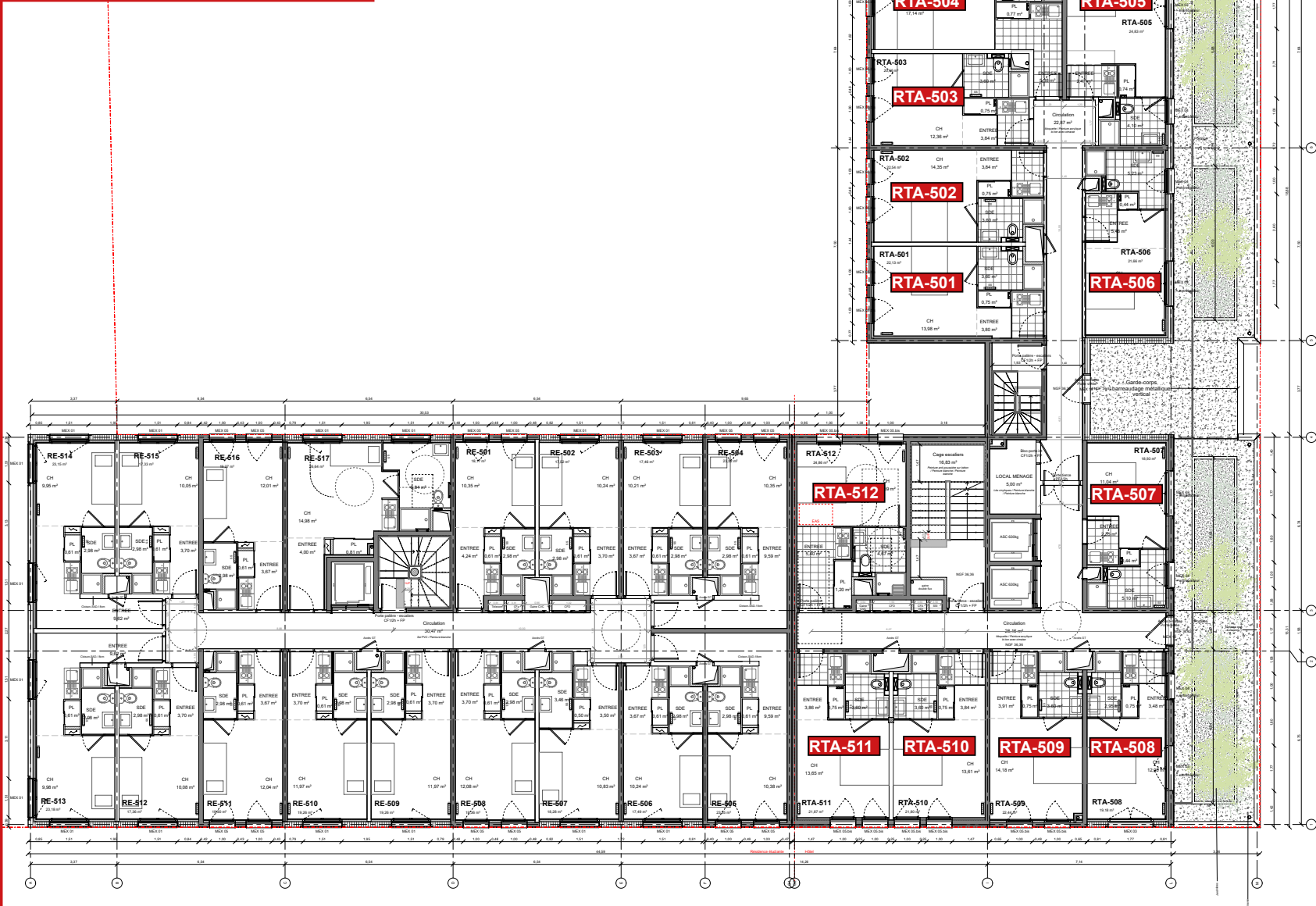

Résidence **Affaires**  
**LE WAX**  
Villeneuve-d'Ascq (59)



LA MAILLERIE - LOT 1P - LINKCITY  
Reconversion de l'ancien site logistique des 3 Suisses :  
construction d'un bâtiment de bureaux en R+2  
VILLENEUVE D'ASCQ



LINKCITY SERVICES 2 Avenue de l'Europe - BP 17 59652 Villeneuve d'Ascq SAINT-ESPIRIT	ANMA ARCHITECTES ASSOCIÉS 11 rue de l'Industrie - 59652 Villeneuve d'Ascq T +33 (0)3 20 80 00 00 www.anma-architectes.com
SAINT-ESPIRIT	SAINT-ESPIRIT

ANMA ARCHITECTES ASSOCIÉS 11 rue de l'Industrie - 59652 Villeneuve d'Ascq T +33 (0)3 20 80 00 00 www.anma-architectes.com	
SAINT-ESPIRIT	

SAINT-ESPIRIT	
---------------	--

Prise	Phase	Date	Version	Statut	Type	N° de plan
MAIL 1P	PRO	TZ	N05	ANMA	PL	02

MAIL1P-PRO-TZ-N05-ARC-PL-02\_PLAN N05



# PLAN DE NIVEAU R+6

Résidence **Affaires**  
**LE WAX**  
Villeneuve-d'Ascq (59)

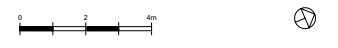

LA MAILLERIE - LOT 1P - LINKCITY  
Reconversion de l'ancien site logistique des 3 Suisses :  
construction d'un bâtiment de bureaux en R+2  
VILLENEUVE D'ASCQ



<b>LINKCITY SERVICES</b> 3 Avenue de l'Europe - BP 17 59652 Villeneuve d'Ascq FRANCE	<b>ANMA</b> ARCHITECTES ASSOCIES 11 rue de l'Industrie - 59100 LA MADELEINE FRANCE
SAUVETEUR ENCADRE SAUVETEUR ENCADRE	SAUVETEUR ENCADRE SAUVETEUR ENCADRE

<b>ANMA</b> ARCHITECTES ASSOCIES 11 rue de l'Industrie - 59100 LA MADELEINE FRANCE	SAUVETEUR ENCADRE SAUVETEUR ENCADRE
---	--

SAUVETEUR EN CADRE SAUVETEUR EN CADRE					
SAUVETEUR EN CADRE SAUVETEUR EN CADRE	SAUVETEUR EN CADRE SAUVETEUR EN CADRE	SAUVETEUR EN CADRE SAUVETEUR EN CADRE	SAUVETEUR EN CADRE SAUVETEUR EN CADRE	SAUVETEUR EN CADRE SAUVETEUR EN CADRE	SAUVETEUR EN CADRE SAUVETEUR EN CADRE

Phase	Phase	Date	Version	Statut	Autre	N° de plan
MAIL 1P	PRO	TZ	N06	ANMA	PL	02

MAIL1P-PRO-TZ-N06-ARC-PL-02\_PLAN N06

# PLAN DE NIVEAU R+7

Résidence **Affaires**  
**LE WAX**  
 Villeneuve-d'Ascq (59)

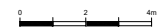
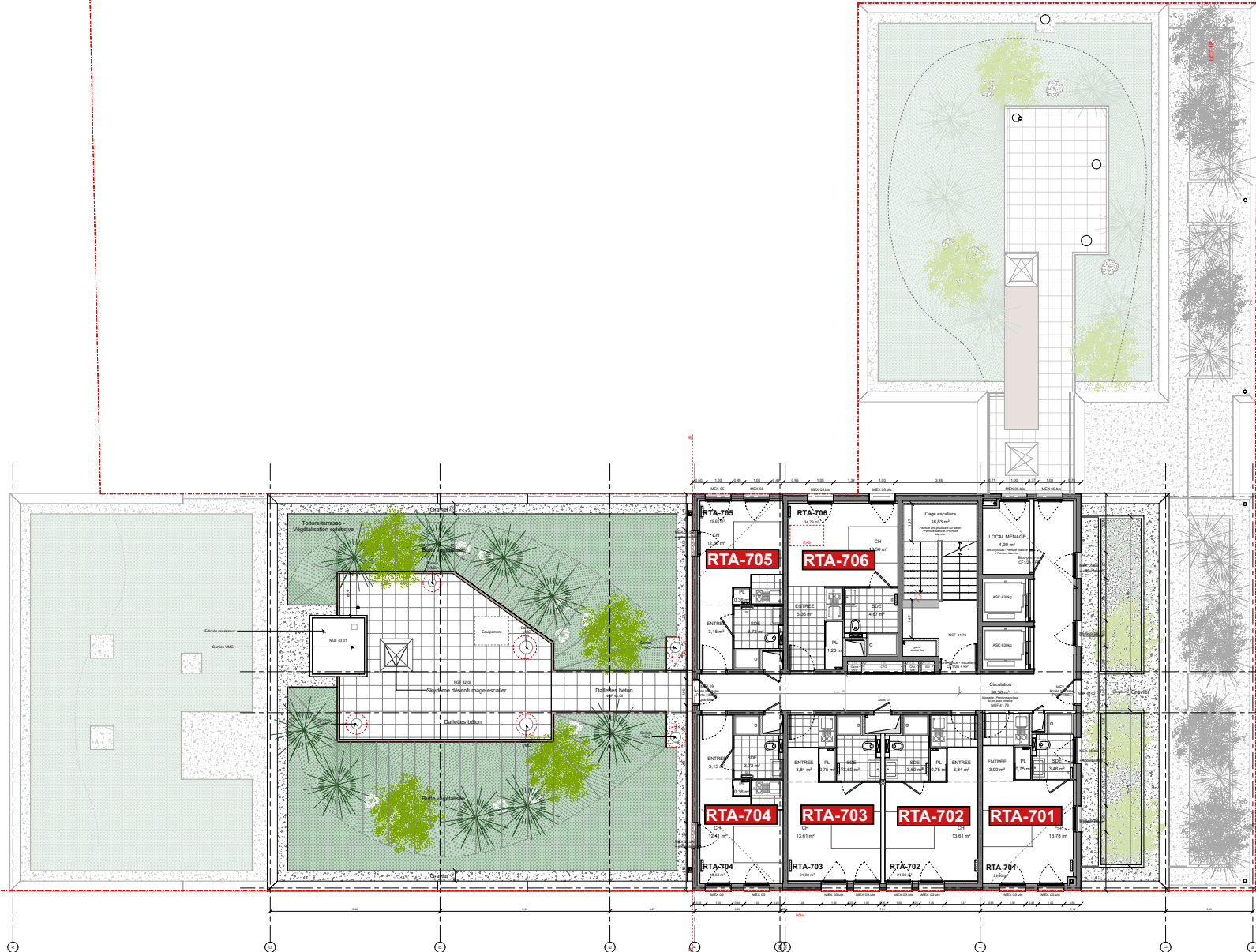

LA MAILLERIE - LOT 1P - LINKCITY  
 Reconversion de l'ancien site logistique des 3 Suisses :  
 construction d'un bâtiment de bureaux en R+2  
 VILLENEUVE D'ASCQ



LINKCITY SERVICES  
 3 Avenue de l'Europe - BP 17  
 59652 Villeneuve d'Ascq

ANMA  
 ARCHITECTES ASSOCIÉS  
 11 rue des Gobelins - 59100 Lille  
 T +33 3 20 34 20 11  
 www.anma-architectes.com

SAINT-ÉTIENNE  
 SERVICE CLIENTÈLE

HISTORIQUE DES RÉVISIONS					
N°	Date	Description	Établi par	Approuvé par	Statut

Phase	Phase	Date	Version	Statut	N° de plan
MAIL 1P	PRO	TZ	N07	ANMA	PL 02

MAIL1P-PRO-TZ-N07-ARC-PL-02\_PLAN N07  
 Éch. : 1/50  
 Mai 2021



# PLAN DE NIVEAU R+8

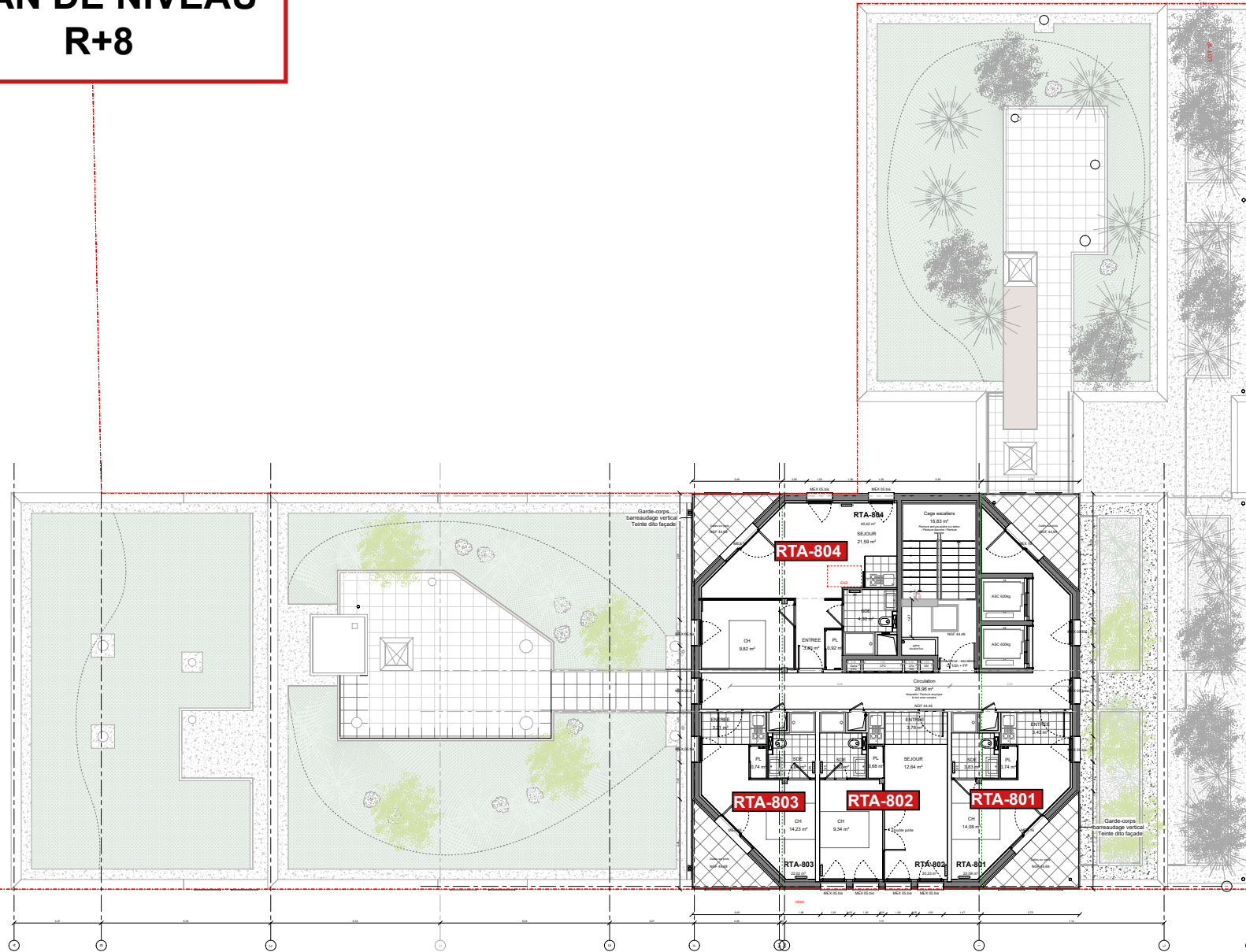

Résidence **Affaires**  
**LE WAX**  
 Villeneuve-d'Ascq (59)



**LA MAILLERIE - LOT 1P - LINKCITY**  
 Reconversion de l'ancien site logistique des 3 Suisses :  
 construction d'un bâtiment de bureaux en R+2  
**VILLENEUVE D'ASCQ**



<b>LINKCITY Services</b> 2 Avenue de l'Europe - BP 17 59652 Villeneuve d'Ascq	<b>ANMA</b> ARCHITECTES ASSOCIÉS 11 rue de l'Industrie - 59100 LAULAITOIN T +33 (0)3 20 51 21 11 www.anma-architectes.com
SAINT-ÉTIENNE	SAINT-ÉTIENNE

<b>ANMA</b> ARCHITECTES ASSOCIÉS 11 rue de l'Industrie - 59100 LAULAITOIN T +33 (0)3 20 51 21 11 www.anma-architectes.com	BOITARD & ASSOCIÉS
---	--------------------

MÉTIERES EN COURSE					

Projet	Phase	Date	Statut	Type	N° de plan
MAIL 1P	PRO	T2	NOB	ANMA	PL 02

MAIL1P-PRO-TZ-N08-ARC-PL-02\_PLAN N08

Ech. : 1 / 50      Mai 2021



# PLAN DE PARKING





# PLAN DE PARKING SILO NIVEAU 1

Résidence **Affaires**  
**LE WAX**  
 Villeneuve-d'Ascq (59)

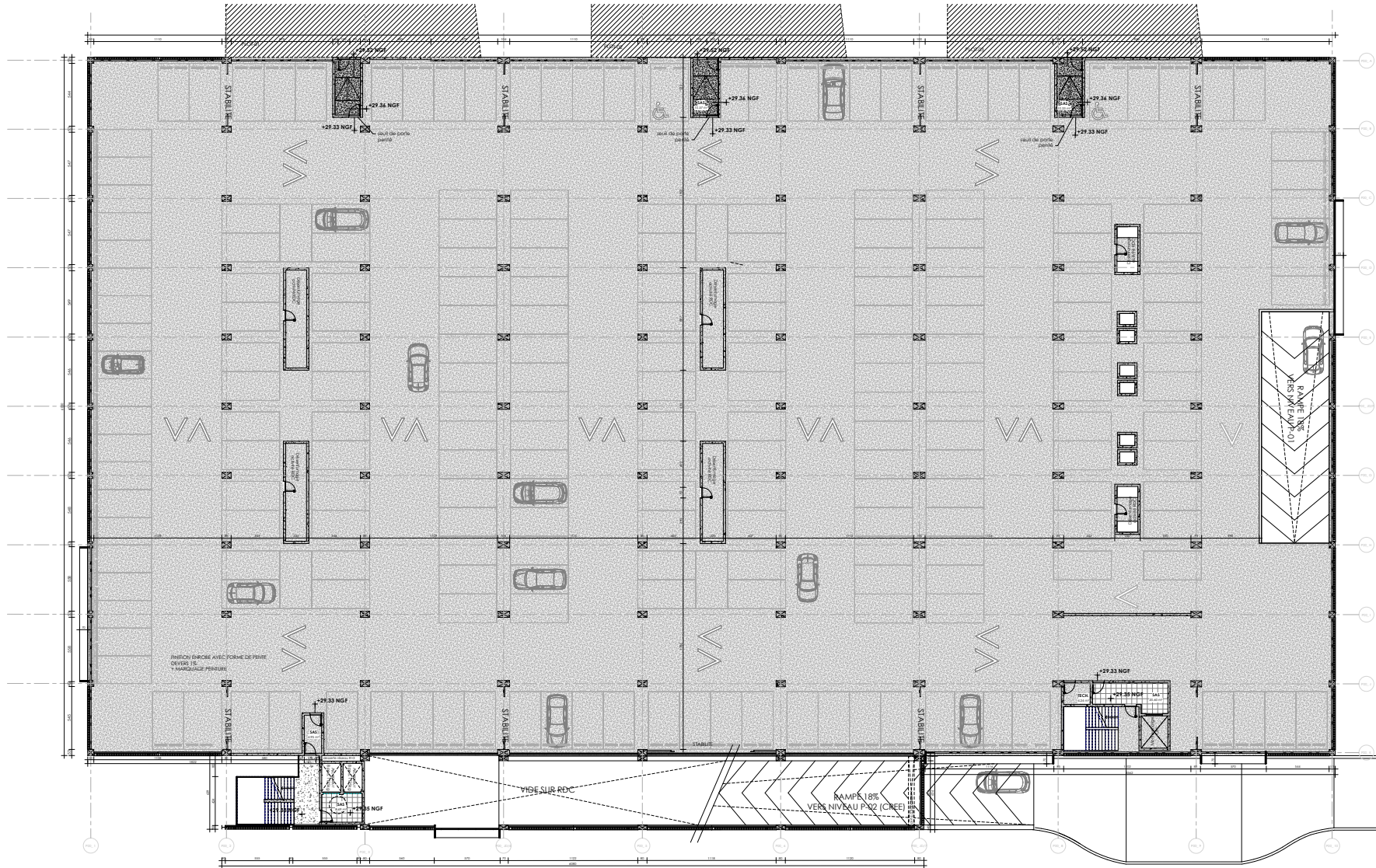

**LA MAILLÈRE - LE COMPACT LOFT C**  
 Réconversion de l'ancien site logistique des 3 Salles  
 Avenue Le Toteur 59050 VILLENEUVE D'ASCQ

**Maitre d'ouvrage**  
 SOCIÉTÉ ANONYME  
 100% VILLENEUVE D'ASCQ  
 59050 VILLENEUVE D'ASCQ

**Architecte**  
 CERENICIMO  
 100% VILLENEUVE D'ASCQ  
 59050 VILLENEUVE D'ASCQ

**BT Architecte**  
 100% VILLENEUVE D'ASCQ  
 59050 VILLENEUVE D'ASCQ

**BT Ingénieur**  
 100% VILLENEUVE D'ASCQ  
 59050 VILLENEUVE D'ASCQ

**Bureau de contrôle**  
 100% VILLENEUVE D'ASCQ  
 59050 VILLENEUVE D'ASCQ

**COSSER MARCHÉ**  
 PLAN DE NIVEAUX - P01

NO	DESCRIPTION	DATE	STATUT
1	Plan de Niveau P01	2023-10-27	Final
2	Plan de Niveau P01	2023-10-27	Final
3	Plan de Niveau P01	2023-10-27	Final
4	Plan de Niveau P01	2023-10-27	Final
5	Plan de Niveau P01	2023-10-27	Final
6	Plan de Niveau P01	2023-10-27	Final
7	Plan de Niveau P01	2023-10-27	Final
8	Plan de Niveau P01	2023-10-27	Final
9	Plan de Niveau P01	2023-10-27	Final
10	Plan de Niveau P01	2023-10-27	Final



# PLAN DE SERVICES

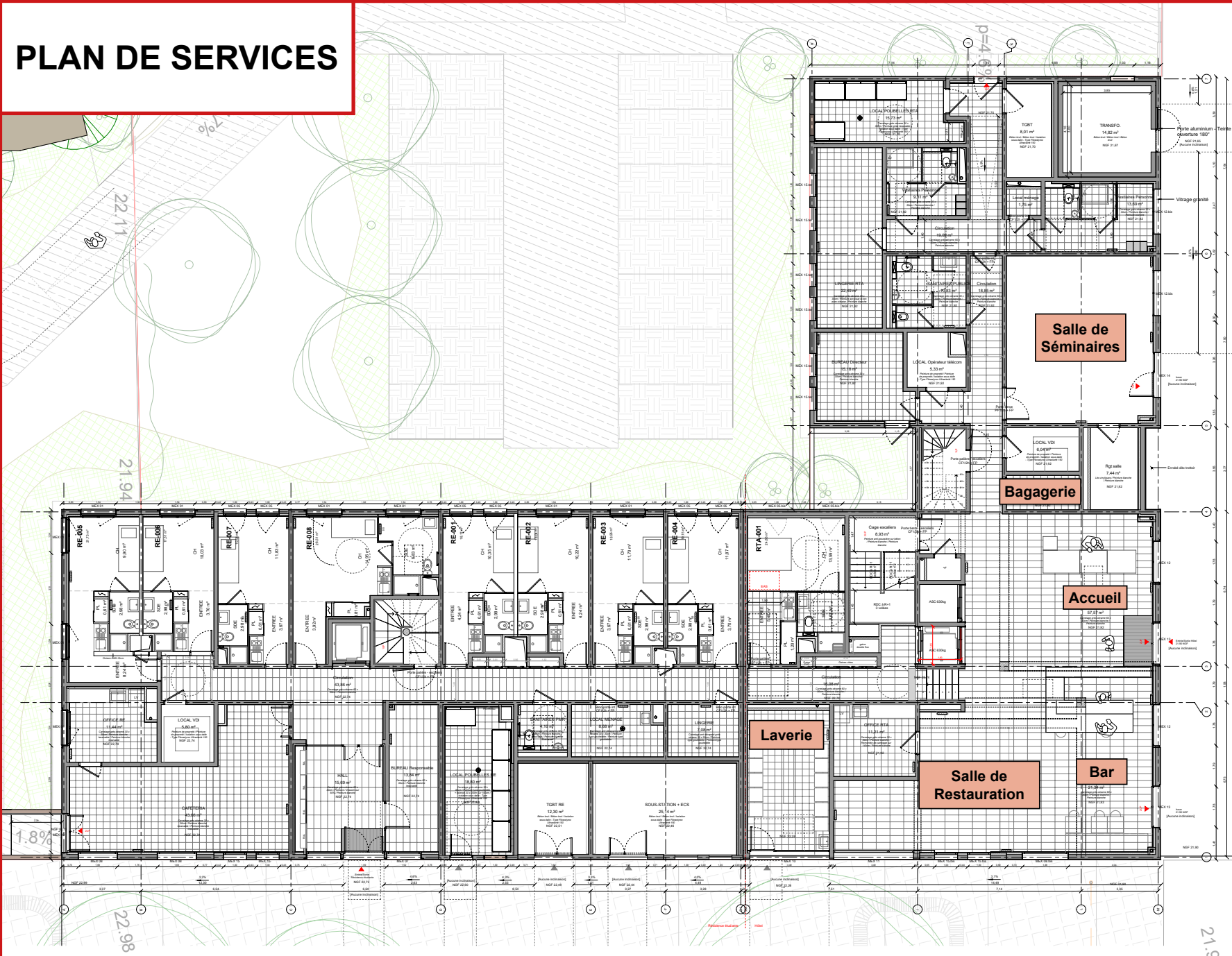

Résidence **Affaires**  
**LE WAX**  
 Villeneuve-d'Ascq (59)

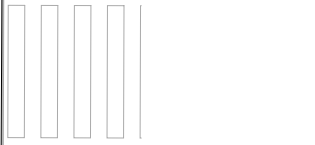

LA MAILLERIE - LOT 1P - LINKCITY  
 Reconversion de l'ancien site logistique des 3 Suisses :  
 construction d'un bâtiment de bureaux en R+2  
 VILLENEUVE D'ASCQ



QUALITE VELOCITE  
 1 Avenue de l'Ascq - BP 17  
 59650 Villeneuve d'Ascq

ANMA  
 ARCHITECTES ASSOCIES  
 2 rue des Carrières - 59100 Lille  
 03 20 37 80 00  
 www.anma-architectes.com

MAITRE D'OUVRAGE  
 MAITRE D'OUVRAGE

ANMA  
 ARCHITECTES ASSOCIES  
 2 rue des Carrières - 59100 Lille  
 03 20 37 80 00  
 www.anma-architectes.com

MAITRE D'OUVRAGE

RELEVÉ DES ÉLÉMENTS						
ÉLÉMENT	DATE	ÉLÉMENT	DATE	ÉLÉMENT	DATE	ÉLÉMENT

Projet	Phase	Date	Version	Statut	Type	Clé
MAIL1P	PRO	T2	N00	ANMA	PL	02

MAIL1P-PRO-TZ-N00-ARC-PL-02\_PLAN N00  
 Ech : 1:50  
 Mai 2021