

Plan de Masse

STEVA DEVELOPPEMENT
 62 bis, avenue Henri Ginoux
 92120 MONTROUGE

STEVA DEVELOPPEMENT
 62 bis, avenue Henri Ginoux
 92120 MONTROUGE
 Tél. 01 47 31 22 29 - Fax. 01 47 36 18 17
 Site Web : www.steva.com - 485 411 10 A

**CONSTRUCTION D'UN ENSEMBLE IMMOBILIER
 RESIDENCE SENIOR & LOGEMENTS ACCESSION**

27, rue Mathieu Donnart - 29200 BREST

DEMANDE DE PERMIS DE CONSTRUIRE
 Janvier 2019

BMD365

BMD PMPC

PC

gustin
 SARL d'architecture - 1 avenue de l'Orme des Architectes n°115482
 77, avenue André-Brané - 92120 MONTROUGE
 Tél. 01 48 56 12 17 - Courriel : contact@gustin-architectes.fr

PC 2 Plan Masse

302

Chaq. A7
 Ech. 1/300
 Date: 28/07/2019

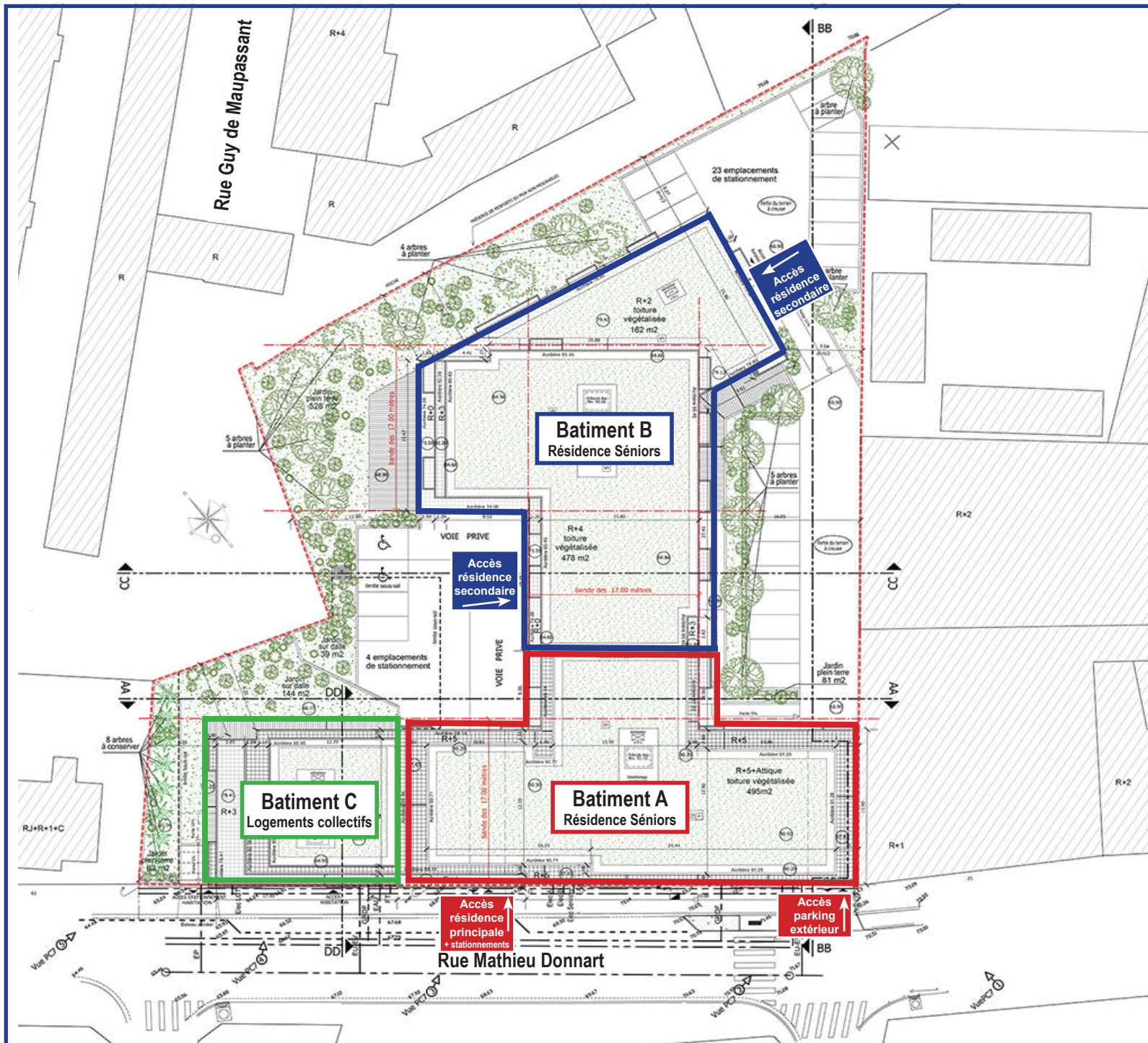

STEVA DEVELOPEMENT
62 bis, avenue Henri Ginoux
92120 MONTROUGE

STEVA DEVELOPEMENT
62 bis, avenue Henri Ginoux
92120 MONTROUGE
Tel: 01 46 95 12 17 - Fax: 01 46 95 12 18
Site: 01 46 95 12 17 - AVE 411/A

**CONSTRUCTION D'UN ENSEMBLE IMMOBILIER
RESIDENCE SENIOR & LOGEMENTS ACCESION**

27, rue Mathieu Donnat - 29200 BREST

DEMANDE DE PERMIS DE CONSTRUIRE
Janvier 2019

Plan de niveau R+1

Batiment A

Batiment B

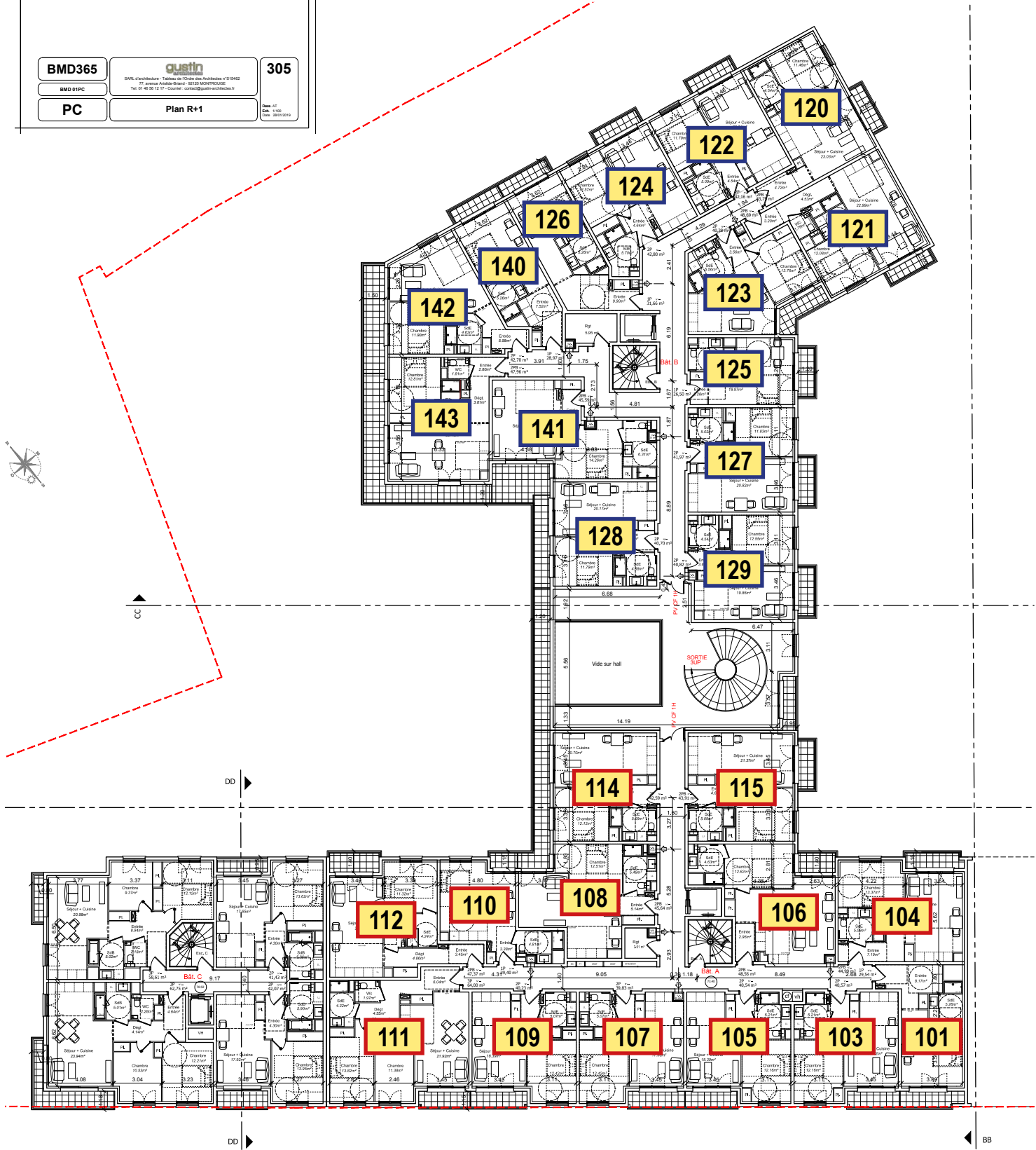

BMD365	questin SARL, 100 avenue de France - 92120 Montrouge 27, avenue André Brasseur - 92120 Montrouge Tel: 01 46 95 12 17 - Courriel: contact@questin.com	305
BMD 01PC		
PC	Plan R+1	Date: 07/01/19 Ech: 1/500 Dess: 08/01/2019

STEVA DEVELOPPEMENT
62 bis, avenue Henri Ginoux
92120 MONTROUGE

STEVA DEVELOPPEMENT
62 bis, avenue Henri Ginoux
92120 MONTROUGE
Tél: 01 46 09 12 16 - Fax: 01 47 41 17 12
Mail: 019 100 000 21 - APE: 4115 A

CONSTRUCTION D'UN ENSEMBLE IMMOBILIER
RESIDENCE SENIOR & LOGEMENTS ACCESION

27, rue Mathieu Donnat - 29200 BREST

DEMANDE DE PERMIS DE CONSTRUIRE
Janvier 2019

Résidence Seniors
Villa Beausoleil
Brest (29)



Plan de niveau R+2

Batiment A

Batiment B

BMD365		306
BMD 02PC	SARL d'architecture - Travaux de Cuisine des Résidences n°11442 77, avenue André-Bloch - 92120 MONTROUGE Tél: 01 46 09 12 17 - Courriel: contact@qustin.com	
PC	Plan R+2	Scale: A1 Date: 10/01/2019 N°: 200102019

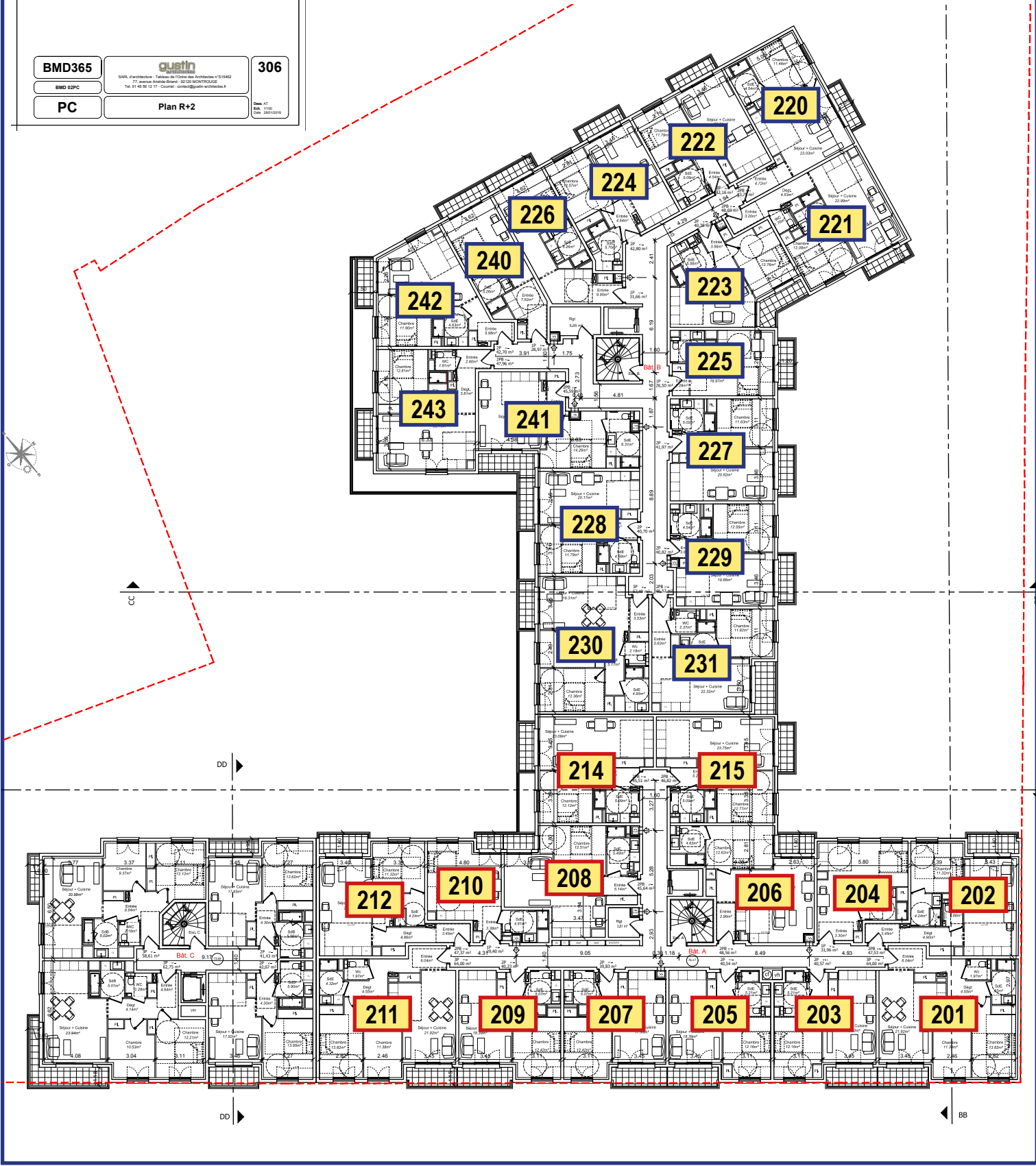

STEVA DEVELOPPEMENT
62 bis, avenue Henri Ginoux
92120 MONTROUZE

STEVA DEVELOPPEMENT
62 bis, avenue Henri Ginoux
92120 MONTROUZE
Tél: 01 46 45 12 16 - Fax: 01 47 41 12 17
Mail: 019 101 099 000 21 - APE: 4117A

CONSTRUCTION D'UN ENSEMBLE IMMOBILIER
RESIDENCE SENIOR & LOGEMENTS ACCESION

27, rue Mathieu Donnart - 29200 BREST

DEMANDE DE PERMIS DE CONSTRUIRE
Janvier 2019

BMD365

gustin

307

BMD 03PC

SARL d'architecture - Travaux de Cuisine des Architectes n°116462
77, avenue André-Briand - 92120 MONTROUZE
Tél: 01 46 45 12 17 - Courriel: contact@gustin-architectes.fr

PC

Plan R+3

Scale: A1
Date: 10/01/2019
N°: 200102019

Plan de niveau R+3

Batiment A

Batiment B

Toiture végétalisée R+2

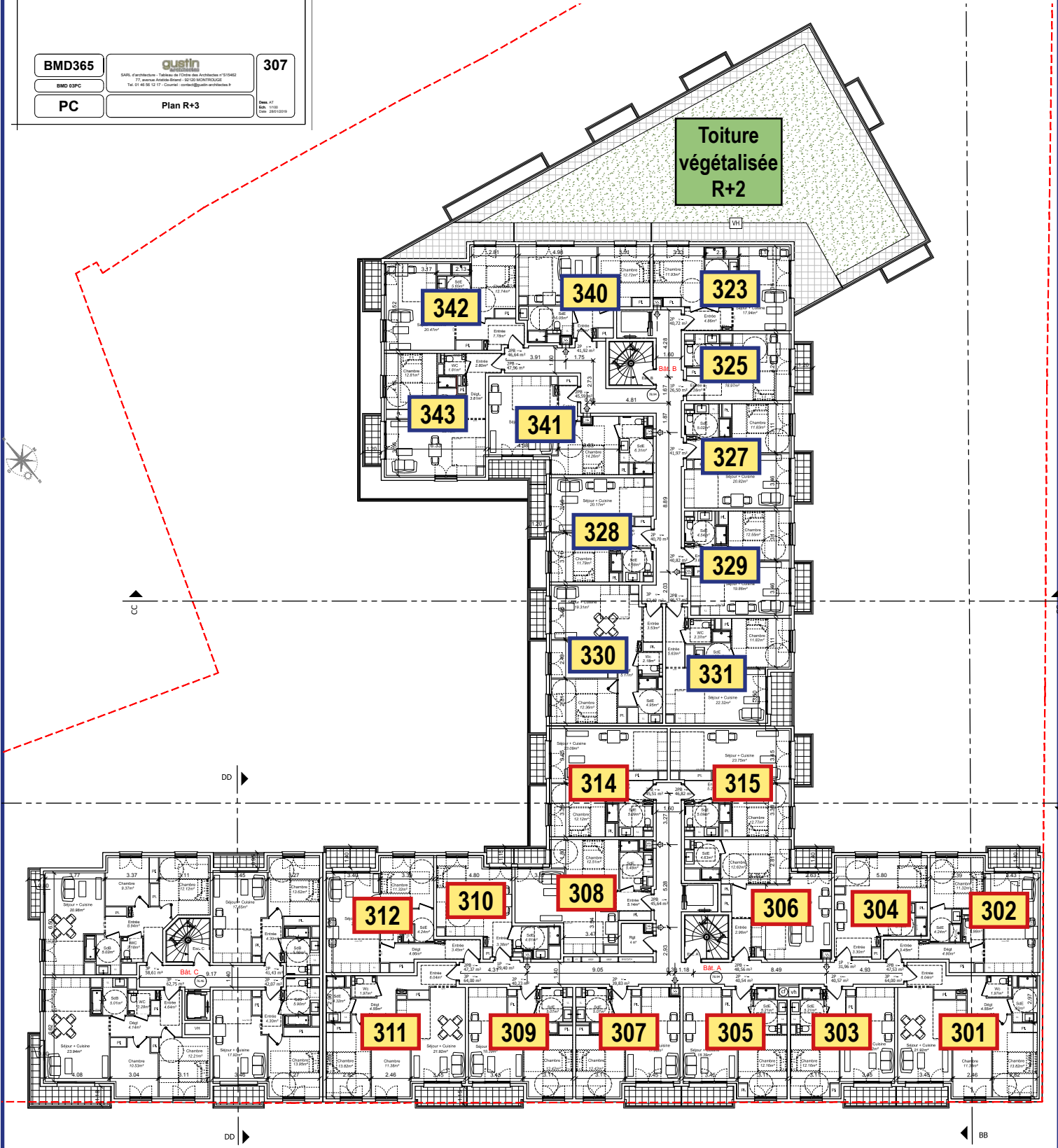

STEVA DEVELOPPEMENT
62 bis, avenue Henri Ginoux
92120 MONTROUGE

STEVA DEVELOPPEMENT
62 bis, avenue Henri Ginoux
92120 MONTROUGE
Tél: 01 46 09 12 16 - Fax: 01 47 41 11 52
Mail: 019 100 000 21 - APE: 4115 A

CONSTRUCTION D'UN ENSEMBLE IMMOBILIER
RESIDENCE SENIOR & LOGEMENTS ACCESION

27, rue Mathieu Donnart - 29200 BREST

DEMANDE DE PERMIS DE CONSTRUIRE
Janvier 2019

Résidence Seniors
Villa Beausoleil
Brest (29)



Plan de niveau R+4

Batiment A

Batiment B

BMD365	308
BMD 04FC	SARL d'Architecture - Travaux de Cuisine des Architectes n°116442 77, avenue André-Briand - 92120 MONTROUGE Tél: 01 46 09 12 17 - Courriel: contact@gustin-architectes.fr
PC	Plan R+4

Toiture végétalisée R+2

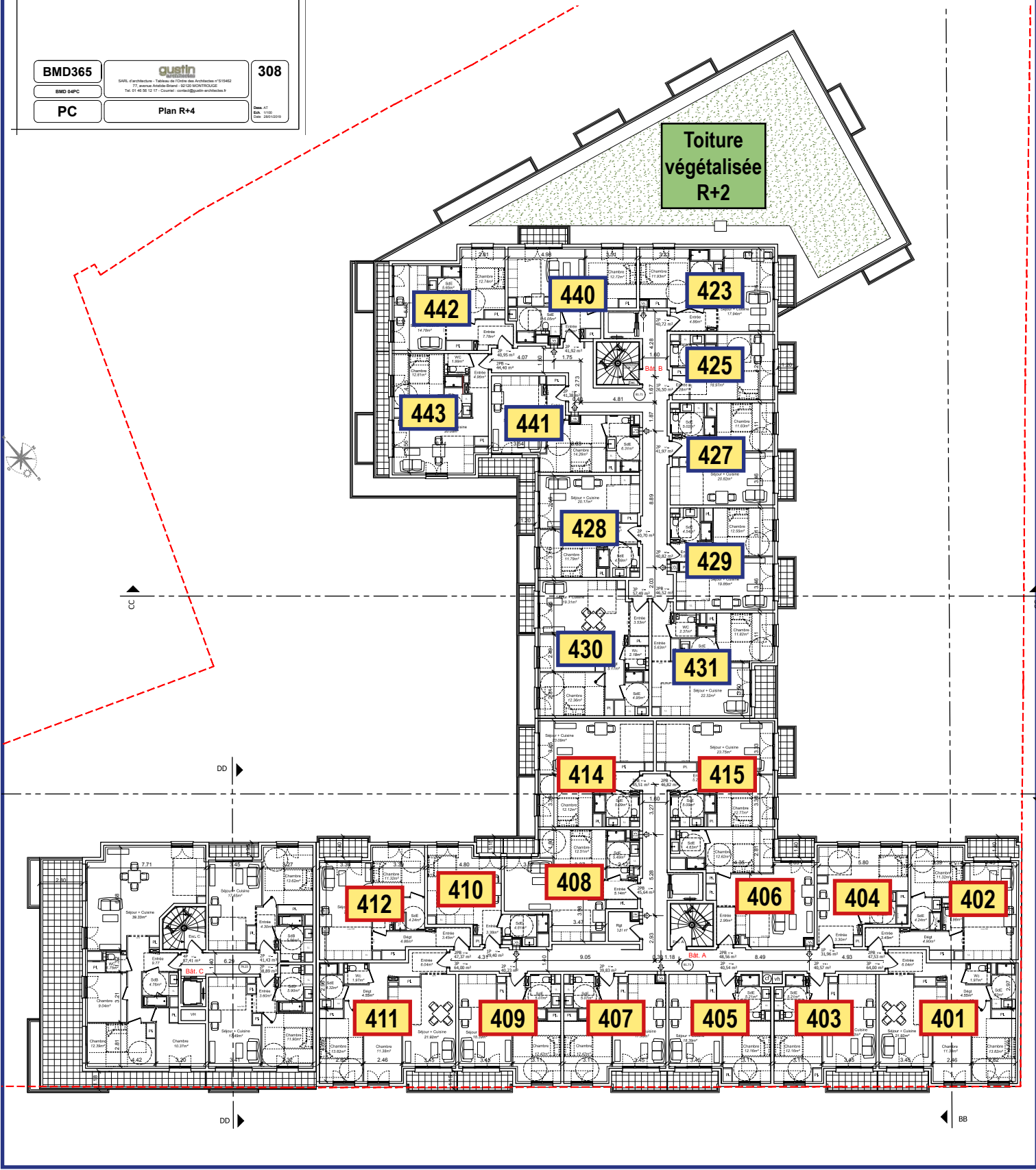

STEVA DEVELOPPEMENT
62 bis, avenue Henri Ginoux
92120 MONTROUGE

STEVA DEVELOPPEMENT
62 bis, avenue Henri Ginoux
92120 MONTROUGE
Tél: 01 46 41 10 10 - Fax: 01 47 41 10 12
Mail: 019 100 000 21 - APE: 4110 A

CONSTRUCTION D'UN ENSEMBLE IMMOBILIER
RESIDENCE SENIOR & LOGEMENTS ACCESION

27, rue Mathieu Donnat - 29200 BREST

DEMANDE DE PERMIS DE CONSTRUIRE
Janvier 2019

Résidence Seniors
Villa Beausoleil
Brest (29)



by Consultim

Plan de niveau R+5

Batiment A

Batiment B

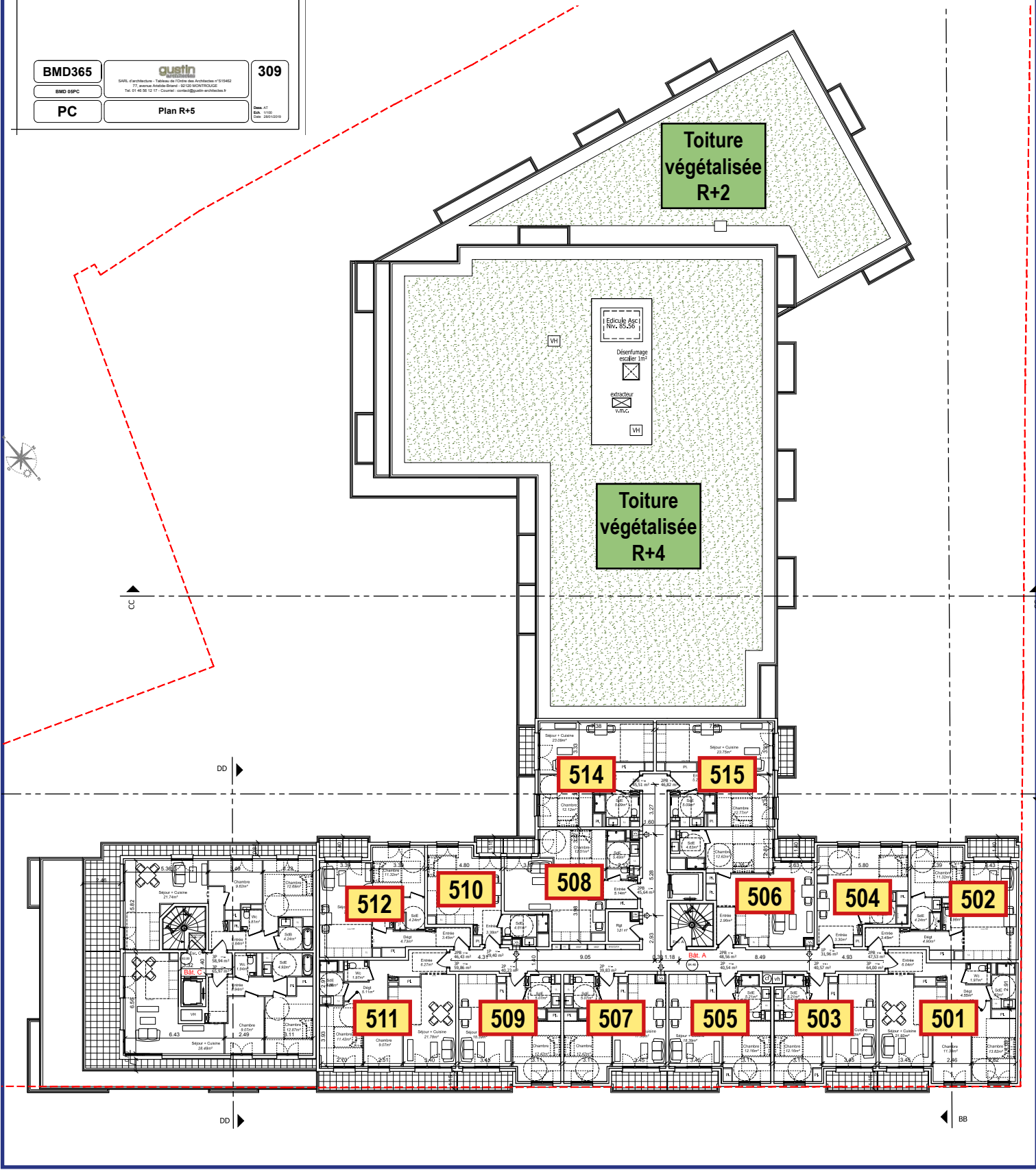

BMD365

gusth

309

BMD 05PC

Plan R+5

PC

Plan R+5

Scale: 1/50
Date: 2019.01.10

STEVA DEVELOPPEMENT
62 bis, avenue Henri Ginoux
92120 MONTROUGE

STEVA DEVELOPPEMENT
62 bis, avenue Henri Ginoux
92120 MONTROUGE
Tél: 01 47 47 12 12 - Fax: 01 47 47 12 12
Site: 01 47 47 12 12 - APE: 4112A

CONSTRUCTION D'UN ENSEMBLE IMMOBILIER
RESIDENCE SENIOR & LOGEMENTS ACCESION

27, rue Mathieu Donnart - 29200 BREST

DEMANDE DE PERMIS DE CONSTRUIRE
Janvier 2019

Plan de niveau R+6

Batiment A

Batiment B

BMD365		310
BMD 05PC	SARL d'Architecture - Travaux de Cuisine des Architectes n°115442 77, avenue André-Briand - 92120 MONTROUGE Tél: 01 47 47 12 12 - Fax: 01 47 47 12 12 Site: 01 47 47 12 12 - APE: 4112A	
PC	Plan R+6	Scale: A7 Date: 12/01/19 Site: 292101019

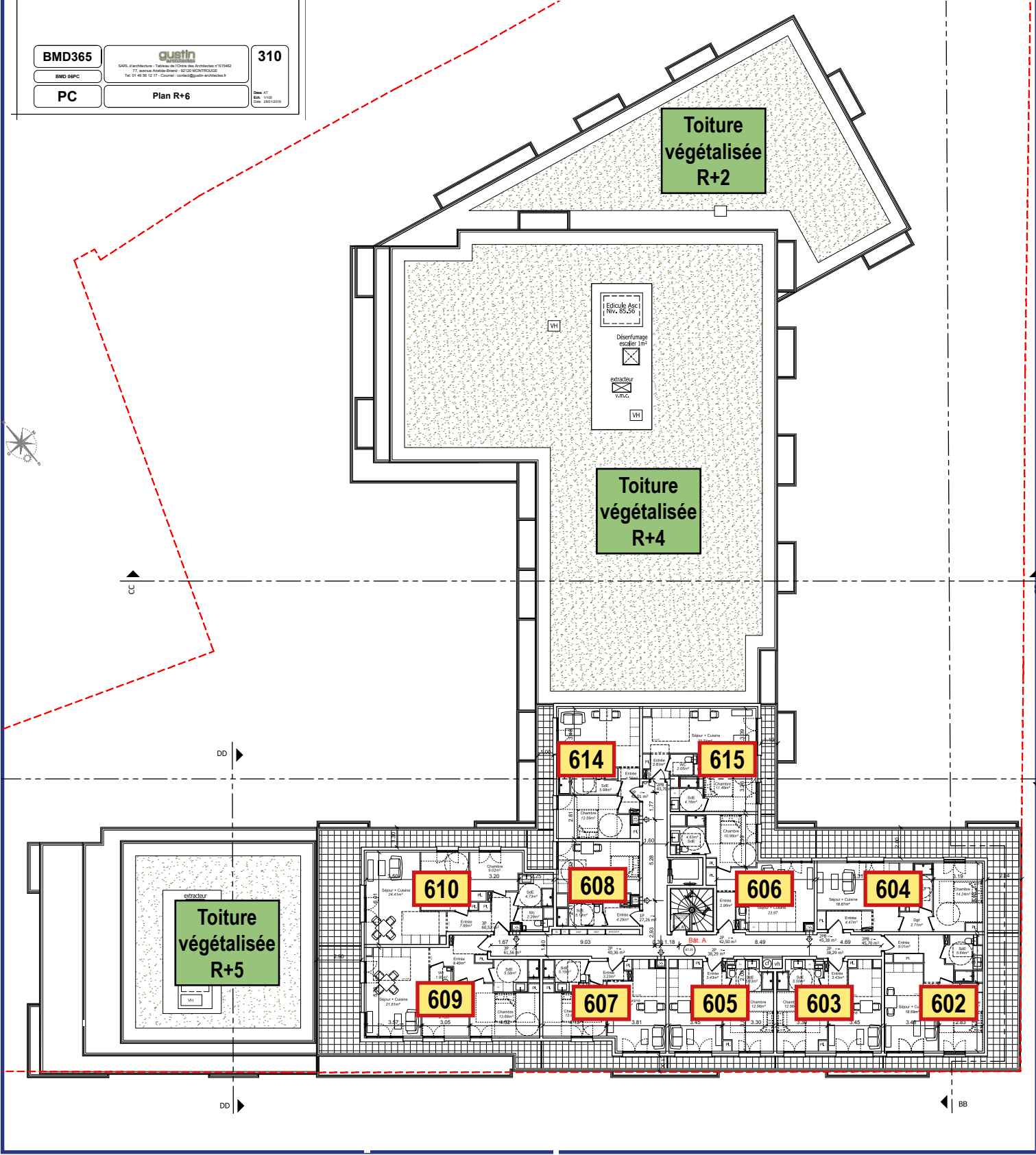

MAITRISE D'OUVRAGE
SNC LA RADE
 13 Rue de la Vanne
 92120 MONTROUGE

NATURE DE L'OPERATION
 Construction d'un ensemble immobilier
 Résidence Sénior et logements accession
 27 Rue Mathieu Donnat - 29200 BREST



BUREAU D'ETUDES
edeis
 L'ingéniosité opérationnelle

Agence de Nantes
 18 rue de la Petite Sensive
 CS 71217
 44312 NANTES Cedex 3
 Tel: +33 (0)2 51 89 50 50 / Fax: +33 (0)2 51 89 50 89

MAITRISE D'OEUVRE
**BUREAU D'ETUDES FLUIDES
 CONSEILS & INGENIERIE**
 18 Rue Courte
 94200 CACHAN
 Tel: 01 46 69 32 70

ARCHITECTE
GUSTIN ARCHITECTURE
 17 Avenue André Saint
 94200 MONTROUGE
 Tel: 01 46 69 32 17
 L'Ordre des Architectes N° 8 15462

INTERVENANTS
**CONTROLÉUR TECHNIQUE
 SOCOTEC**
 ZAC de Kergraves III
 180 rue de Kergraves, CS7024
 29000 BREST CEDEX 9
 Tel: 02 98 41 44 94

**COORDINATEUR SPS
 SOCOTEC**
 ZAC de Kergraves III
 180 rue de Kergraves, CS7024
 29000 BREST CEDEX 9
 Tel: 02 98 41 44 94

**VUE EN PLAN
 NIVEAU RDC**

Date de la première édition:
 N° AFFAIRE: 307078- EDEIS- DCE- 40DD- 304 Rev 02
 ORIGINE: PHASE: Descriptif/Plan
 N° PLAN: RDC
 Révision: 02
 Echelle: 1/100



Plan des Services RDC

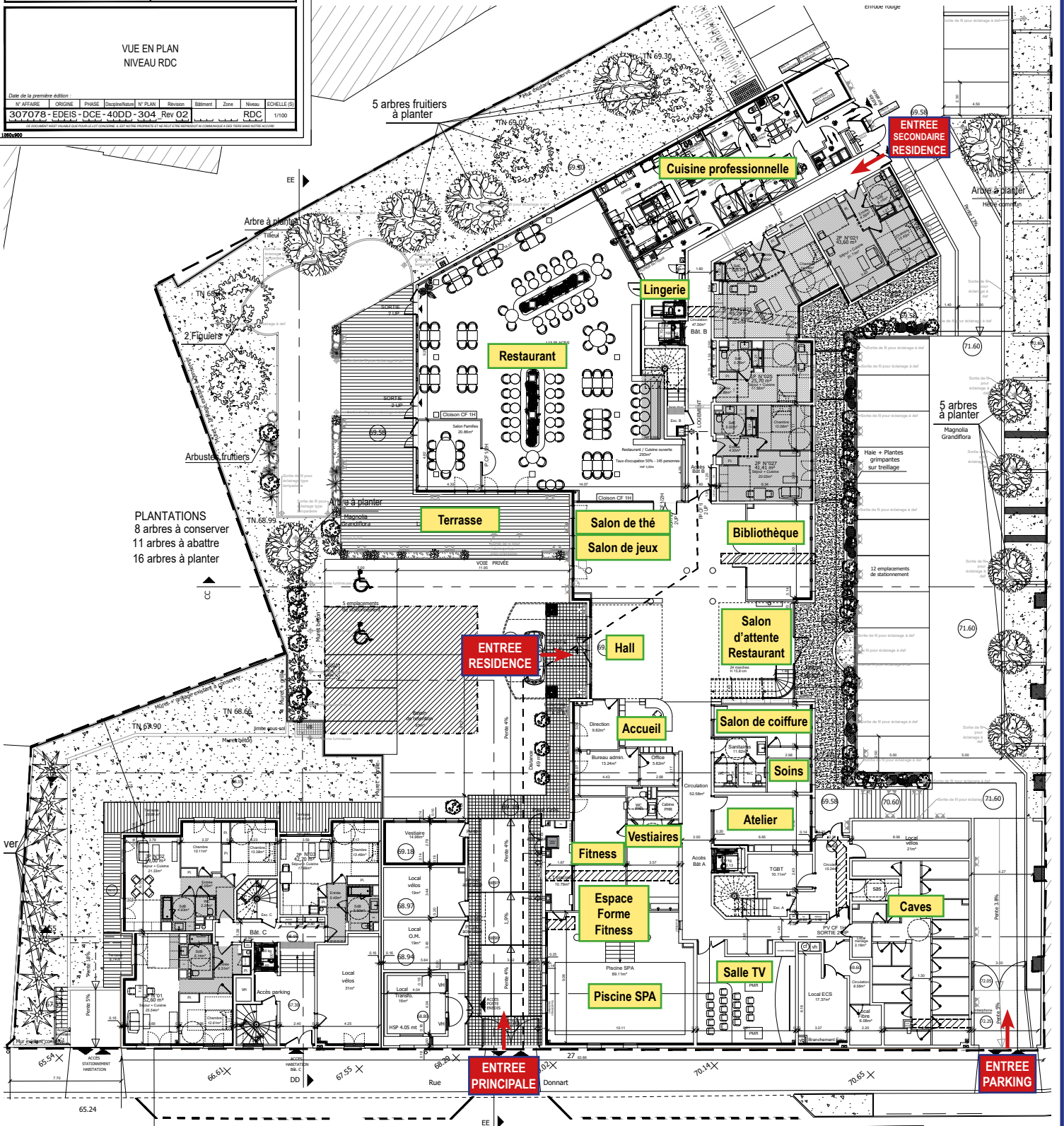

MATRISE D'OUVRAGE

SNC LA RADE
13 Rue de la Vanne
92120 MONTROUGE

sieva

NATURE DE L'OPERATION
Construction d'un ensemble immobilier
Résidence Senior et logements accession
27 Rue Mathieu Donnart - 29200 BREST

MATRISE D'ETUDES

Agence de Nantes

edeis
L'ingénierie opérationnelle

18 rue de la Petite Serrisive
CS 71217
44312 NANTES Cedex 3
Tel : +33 (0)2 51 69 59 59 / Fax : +33 (0)2 51 69 59 09

MATRISE D'OUVRAGE

BUREAU D'ETUDES FLUIDES
CONSEILS & INGENIERIE
15 Rue Coquerit
92120 MONTROUGE

ARCHITECTE
GUSTIN ARCHITECTURE
27 Avenue André Douai
92120 MONTROUGE

INTERVENANTS

CONTRÔLEUR TECHNIQUE
SOCOTEC
24, rue de la République
92120 MONTROUGE

COORDINATEUR SPS
SOCOTEC
24, rue de la République
92120 MONTROUGE

PLAN DES AMÉNAGEMENTS EXTERIEURS

Date de la dernière édition
N° AFFAIRE : 307078 EDEIS DCE 40DD 102 Rev 01
RDC



Plan de parking extérieur

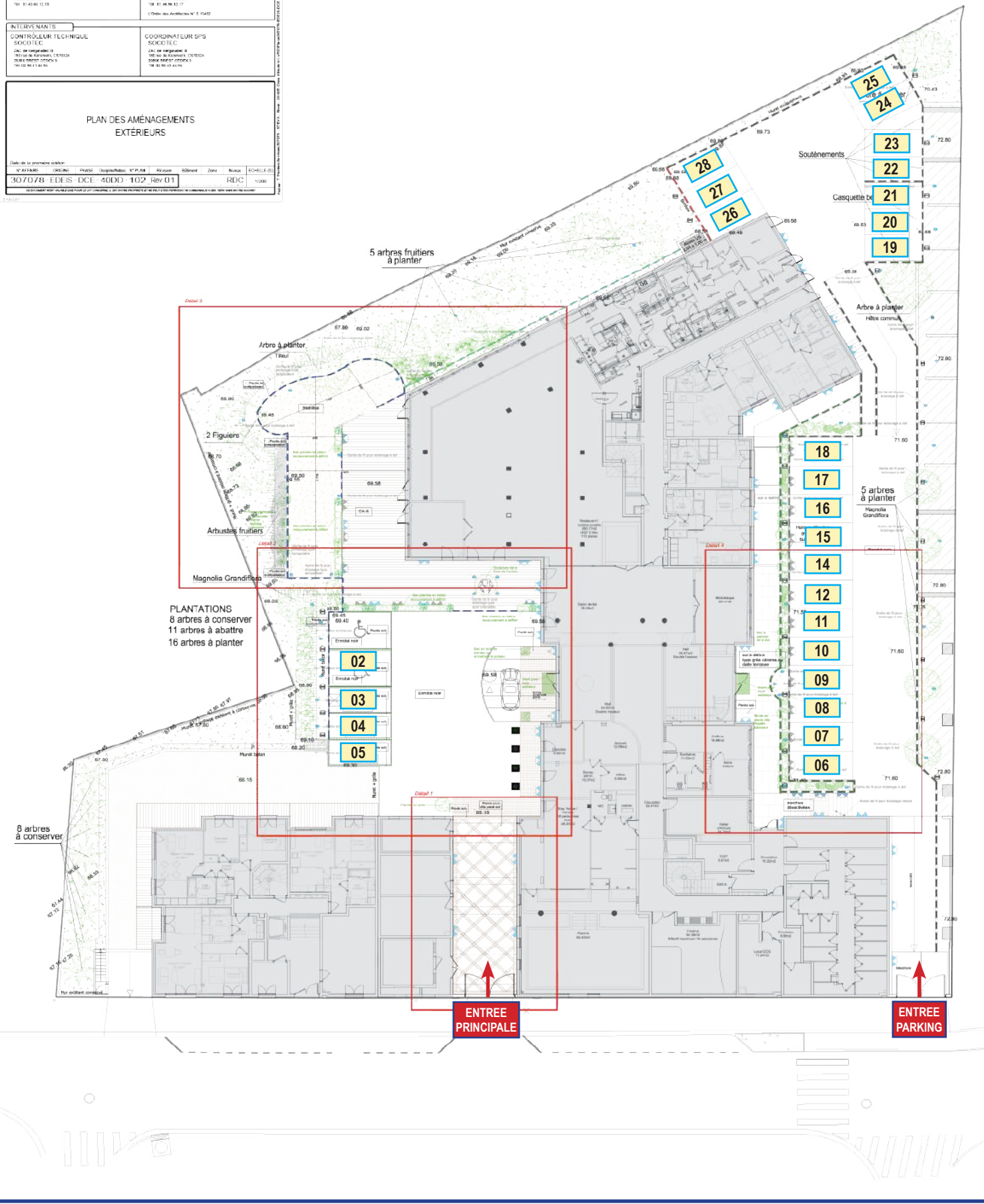

MAITRISE D'OUVRAGE

SNC LA RADE
13 Rue de la Vanne
92120 MONTROUGE

NATURE DE L'OPERATION
Construction d'un ensemble immobilier
Résidence Sénior et logements accession
27 Rue Mathieu Donnart - 29200 BREST



BUREAU D'ETUDES

Agence de Nantes

edeis
 18 rue de la Petite Sensive
 CS 71217
 44312 NANTES Cedex 3
 Tel: +33 (0)2 51 89 50 50 / Fax +33 (0)2 51 89 50 89

Plan des Caves - RDC

MAITRISE D'OEUVRE

BUREAU D'ETUDES FLUIDES
 CONSEILS & INGENIERIE

ARCHITECTE
 GUSTIN ARCHITECTURE

INTERVENANTS

CONTRÔLEUR TECHNIQUE
 SOCOTEC

COORDINATEUR SPS
 SOCOTEC

VUE EN PLAN
 NIVEAU RDC

Date de la première édition :
 N° AFFAIRE ORIGINE PHASE Discipline/Nature N° PLAN Révision Bâtiment Zone Niveau ECHELLE(S)

307078	EDEIS	DCE	40DD	304	Rev 02			RDC	1/100
--------	-------	-----	------	-----	--------	--	--	-----	-------

