

UPSIDE

AVENUE DE LA LIBERATION
33 310 LORMONT

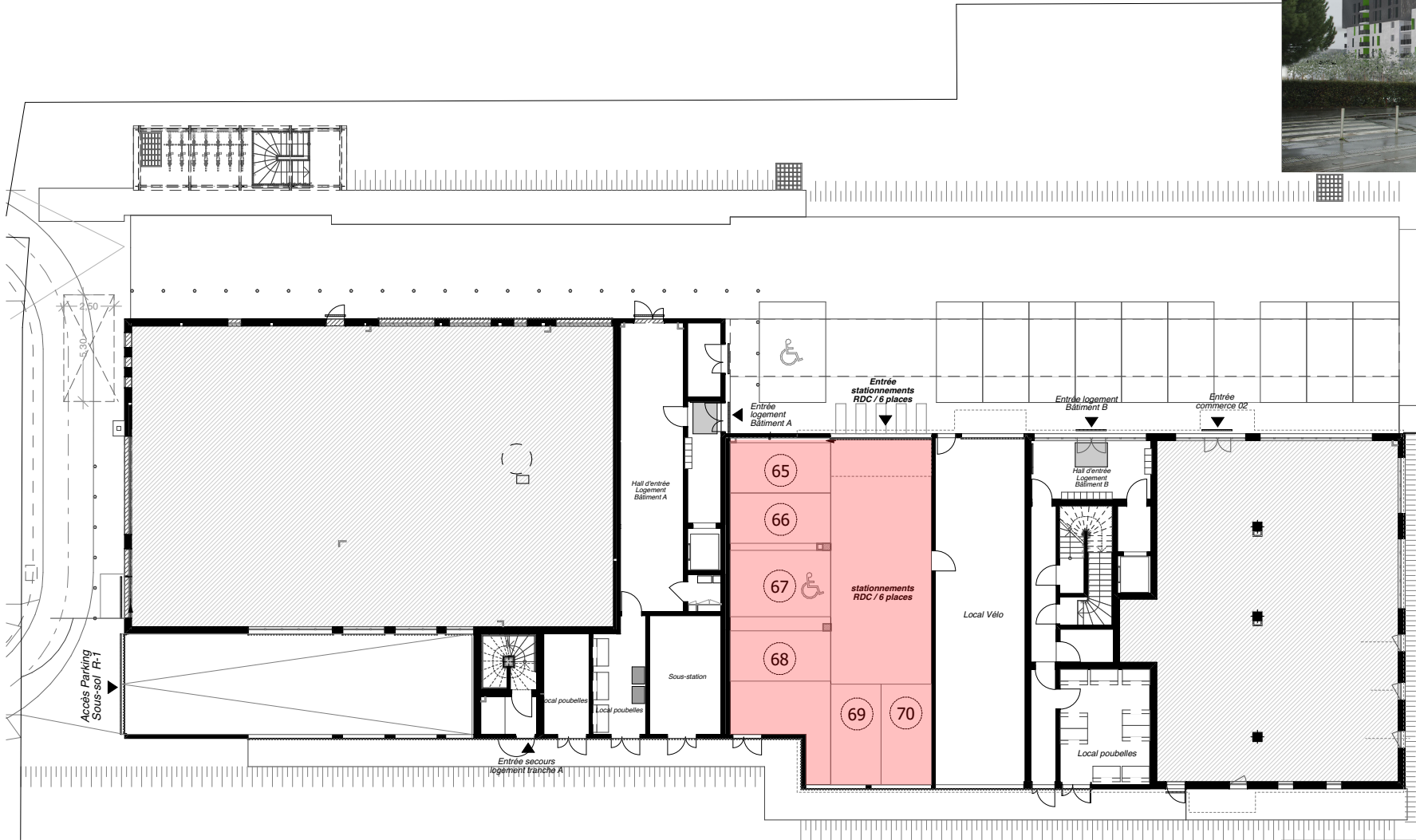

NOTA : Le présent document exprime la disposition générale de l'appartement.
Lors de la réalisation, la société se réserve le droit d'apporter des modifications qui seraient dues à des impératifs d'ordre technique, administratif ou normatif.
Les surfaces indiquées sont approximatives. Les retombées, soffites, faux plafonds, canalisations ainsi que l'emplacement des équipements sont figurés à titre indicatif.
Les éléments de mobilier et d'installation figurant sur les plans ont été dessinés à titre d'exemple d'aménagement et ne constituent de ce fait aucun service ni fourniture contractuelle.

PLAN DE STATIONNEMENT RDC

Echelle: 1/300e

Maître d'ouvrage: SCCV NACARAT EURATLANTIQUE

Réalisation :



Architectes :



Date : 17/06/2021

Indice 3