

Dossier de Consultation des Entreprises

VILLE DE MAUREPAS
Construction d'immeubles de logement

16 Rue Claude BERNARD

78310 MAUREPAS

CONSTRUCTION D'IMMEUBLES DE LOGEMENTS
1 NIVEAU DE PARKING EN SOUS-SOL

DCE

CARNET PLAN DE MASSE

100

MAITRE D'OUVRAGE

GROUPE
PIERREVAL
PROMOTEUR AMÉNAGEUR

SCCV MAUREPAS CLAUDE BERNARD

1 Rue Pierre et Marie Curie
22192 - PLERIN CEDEX
thomas.martin@pierreval.com
Tél: 02.96.79.98.98

visa

MAITRE D'OEUVRE

cap
atelier cap architecture

Atelier CAP Architecture

81 Rue Saint MAUR
75011 - PARIS
caparchi@caparchitecture.com
Tél: 01.40.13.03.03

visa

ATELIER CAP ARCHITECTURE
SAS au capital de 40.000 Euros
Siret 448 078 501 00054 - APE 7111 Z
81 Rue Saint Maur - 75011 Paris
Tél : 01 40 13 03 03
E-mail : caparchi@caparchitecture.com
www.caparchitecture.com

DATE : 12/12/2022

ECHELLE :

AFFAIRE : 775

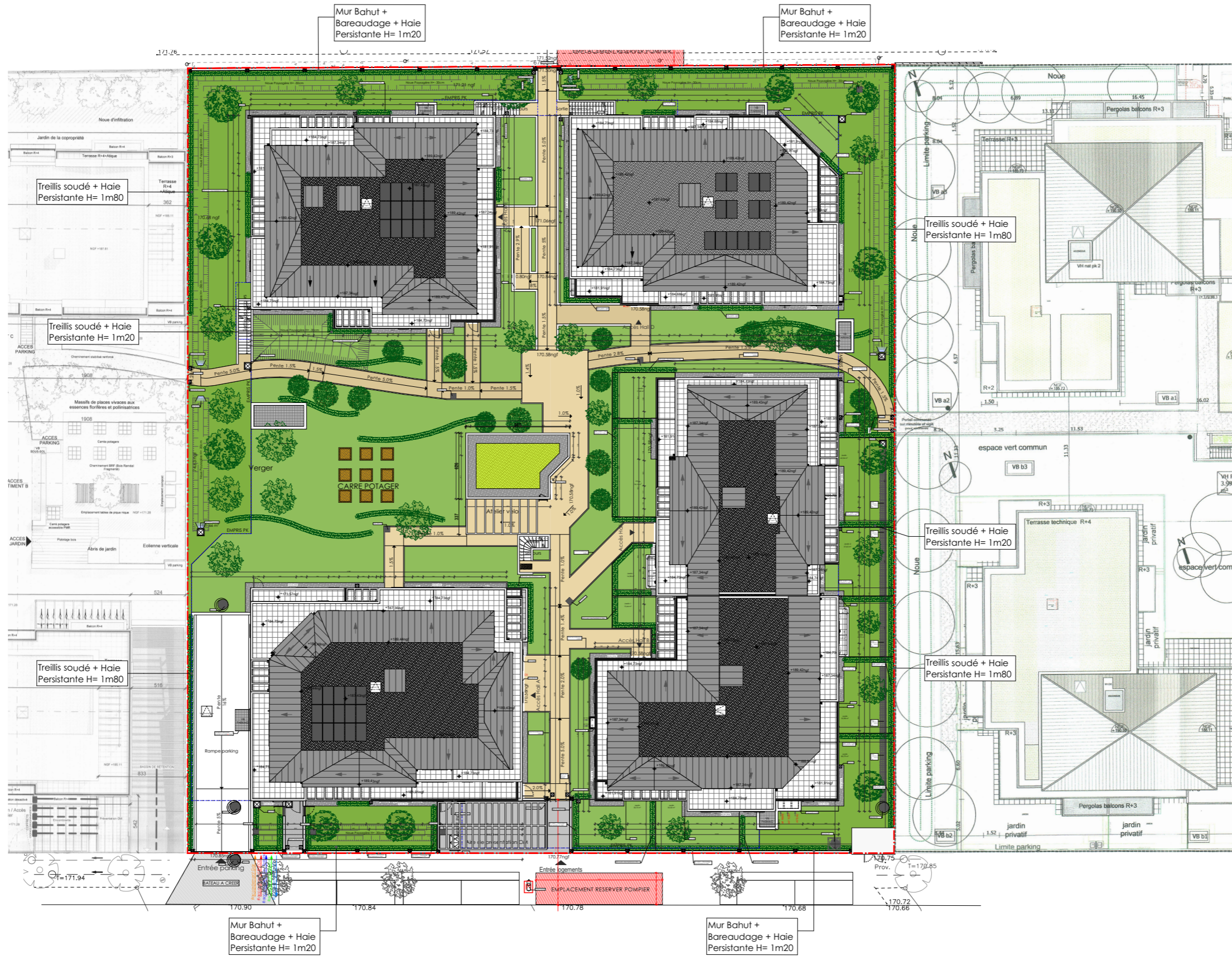

ARCHITECTE:



INDICE

DCE

100

Construction d'immeubles de logement

16 Rue Claude BERNARD - 78310 MAUREPAS

PLAN DE MASSE CAGE A/B/C/D/E

DATE : 12/12/2022

ECHELLE : 1:400

MAITRE D'OUVRAGE

