

# Etat des Risques et Pollutions

En application des articles L125-5 à 7 et R125-26 du code de l'environnement.

Commande n° 4789474

Mode **COMMANDE CADASTRE\*\*\***

Réalisé par un expert Preventimmo

Pour le compte de KAUSMAN ET BROAD Provence

Date de réalisation : **21 juin 2021 (Valable 6 mois)**

Selon les informations mises à disposition par arrêté préfectoral :

du **13 juillet 2011**.

## REFERENCES DU BIEN

Adresse du bien

**6-8 RUE DU 19 MARS 1962**

**83310 Cogolin**

Parcelle(s) :

AM0119, AM0120, AM0123, AM0124

Vendeur

**SCCV COGOLIN - RUE DU 19 MARS 1962**



## SYNTHESE

A ce jour, la commune est soumise à l'obligation d'Information Acquéreur Locataire (IAL). Une déclaration de sinistre indemnisé est nécessaire.

Votre commune				Votre immeuble		
Type	Nature du risque	Etat de la procédure	Date	Concerné	Travaux	Réf.
PPRn	Mouvement de terrain	prescrit	07/01/1997	non	non	p.4
PPRn	Inondation	approuvé	30/12/2005	non	non	p.4
Zonage de sismicité : 2 - Faible*				oui	-	-
Zonage du potentiel radon : 3 - Significatif**				oui	-	-

\* Zonage sismique de la France d'après l'annexe des articles R563-1 à 8 du Code de l'Environnement modifiés par les Décrets n°2010-1254 et n°2010-1255 du 22 octobre 2010 ainsi que par l'Arrêté du 22 octobre 2010 (nouvelles règles de construction parasismique - EUROCODE 8).

\*\* Situation de l'immeuble au regard des zones à potentiel radon du territoire français définies à l'article R.1333-29 du code de la santé publique modifié par le Décret n°2018-434 du 4 juin 2018, délimitées par l'Arrêté interministériel du 27 juin 2018.

Informations complémentaires	Zone
Zonage du retrait-gonflement des argiles	<b>Aléa Faible (1)</b>
Plan d'Exposition au Bruit*	<b>Non concerné</b>

\* Information cartographique consultable en mairie et en ligne à l'adresse suivante : <https://www.geoportail.gouv.fr/donnees/plan-dexposition-au-bruit-peb>

## SOMMAIRE

Synthèse.....	1
Imprimé officiel.....	3
Localisation sur cartographie des risques.....	4
Déclaration de sinistres indemnisés.....	5
Prescriptions de travaux, Documents de référence, Conclusions.....	6
Annexes.....	7

## Etat des Risques et Pollutions

aléas naturels, miniers ou technologiques, sismicité, potentiel radon et pollution des sols

en application des articles L.125-5 à 7, R.125-26, R.563-4 et D.563-8-1 du Code de l'environnement et de l'article L.174-5 du nouveau Code minier

**1. Cet état, relatif aux obligations, interdictions, servitudes et prescriptions définies vis-à-vis des risques naturels, miniers ou technologiques concernant l'immeuble, est établi sur la base des informations mises à disposition par arrêté préfectoral**

n°  du **13/07/2011**

**Situation du bien immobilier (bâti ou non bâti)**

**Document réalisé le : 21/06/2021**

### 2. Adresse

Parcelle(s) : AM0119, AM0120, AM0123, AM0124

6-8 RUE DU 19 MARS 1962 83310 Cogolin

### 3. Situation de l'immeuble au regard de plans de prévention des risques naturels [PPRn]

L'immeuble est situé dans le périmètre d'un PPRn

**prescrit**

oui  non

L'immeuble est situé dans le périmètre d'un PPRn

**appliqué par anticipation**

oui  non

L'immeuble est situé dans le périmètre d'un PPRn

**approuvé**

oui  non

Les risques naturels pris en compte sont liés à :

(les risques grisés ne font pas l'objet d'une procédure PPR sur la commune)

**Inondation**  Crue torrentielle  Remontée de nappe  Submersion marine  Avalanche   
**Mouvement de terrain**  Mvt terrain-Sécheresse  Séisme  Cyclone  Eruption volcanique   
Feu de forêt  autre

L'immeuble est concerné par des prescriptions de travaux dans le règlement du ou des PPRn

oui  non

si oui, les travaux prescrits par le règlement du PPR naturel ont été réalisés

oui  non

### 4. Situation de l'immeuble au regard de plans de prévention des risques miniers [PPRm]

L'immeuble est situé dans le périmètre d'un PPRm

**prescrit**

oui  non

L'immeuble est situé dans le périmètre d'un PPRm

**appliqué par anticipation**

oui  non

L'immeuble est situé dans le périmètre d'un PPRm

**approuvé**

oui  non

Les risques miniers pris en compte sont liés à :

(les risques grisés ne font pas l'objet d'une procédure PPR sur la commune)

Risque miniers  Affaissement  Effondrement  Tassement  Emission de gaz   
Pollution des sols  Pollution des eaux  autre

L'immeuble est concerné par des prescriptions de travaux dans le règlement du ou des PPRm

oui  non

si oui, les travaux prescrits par le règlement du PPR miniers ont été réalisés

oui  non

### 5. Situation de l'immeuble au regard de plans de prévention des risques technologiques [PPRt]

L'immeuble est situé dans le périmètre d'un PPRt

**approuvé**

oui  non

L'immeuble est situé dans le périmètre d'un PPRt

**prescrit**

oui  non

Les risques technologiques pris en compte sont liés à :

(les risques grisés ne font pas l'objet d'une procédure PPR sur la commune)

Risque Industriel  Effet thermique  Effet de surpression  Effet toxique  Projection

L'immeuble est situé en secteur d'expropriation ou de délaissement

oui  non

L'immeuble est situé en zone de prescription

oui  non

Si la transaction concerne un logement, les travaux prescrits ont été réalisés

oui  non

Si la transaction ne concerne pas un logement, l'information sur le type de risques auxquels l'immeuble est exposé ainsi que leur gravité, probabilité et cinétique, est jointe à l'acte de vente ou au contrat de location

oui  non

### 6. Situation de l'immeuble au regard du zonage réglementaire pour la prise en compte de la sismicité

en application des articles R.563-4 et D.563-8-1 du code de l'environnement modifiés par l'Arrêté et les Décrets n°2010-1254 / 2010-1255 du 22 octobre 2010.

L'immeuble est situé dans une commune de sismicité :

Forte Moyenne Modérée **Faible** Très faible  
zone 5  zone 4  zone 3  **zone 2**  zone 1

### 7. Situation de l'immeuble au regard du zonage réglementaire pour la prise en compte du potentiel radon

en application des articles R125-23 du code de l'environnement et R1333-29 du code de la santé publique, modifiés par le Décret n°2018-434 du 4 juin 2018

L'immeuble se situe dans une Zone à Potentiel Radon :

**Significatif** Faible avec facteur de transfert Faible  
zone 3  zone 2  zone 1

### 8. Information relative aux sinistres indemnisés par l'assurance suite à une catastrophe naturelle

L'information est mentionnée dans l'acte authentique constatant la réalisation de la vente

oui  non

### 9. Situation de l'immeuble au regard de la pollution des sols

L'immeuble est situé dans un Secteur d'Information sur les Sols (SIS)

oui  non

Aucun SIS ne concerne cette commune à ce jour

### Parties concernées

**Vendeur** SCCV COGOLIN - RUE DU 19 MARS 1962 à  le   
**Acquéreur**  à  le

Attention ! S'ils n'impliquent pas d'obligation ou d'interdiction réglementaire particulière, les aléas connus ou prévisibles qui peuvent être signalés dans les divers documents d'information préventive et concerner le bien immobilier, ne sont pas mentionnés par cet état.

## Mouvement de terrain

PPRn Mouvement de terrain, prescrit le 07/01/1997

## Non concerné\*

\* L'immeuble n'est pas situé dans le périmètre d'une zone à risques



La carte ci-dessus est un extrait de la carte officielle fournie par les services de l'Etat.  
Elle est disponible en intégralité dans les annexes de ce rapport.  
Le contour du terrain n'est donné qu'à titre indicatif.

## Inondation

PPRn Inondation, approuvé le 30/12/2005

## Non concerné\*

\* L'immeuble n'est pas situé dans le périmètre d'une zone à risques



La carte ci-dessus est un extrait de la carte officielle fournie par les services de l'Etat.  
Elle est disponible en intégralité dans les annexes de ce rapport.  
Le contour du terrain n'est donné qu'à titre indicatif.

## Déclaration de sinistres indemnisés

en application des articles L 125-5 et R125-26 du Code de l'environnement

Si, à votre connaissance, l'immeuble a fait l'objet d'une indemnisation suite à des dommages consécutifs à des événements ayant eu pour conséquence la publication d'un arrêté de catastrophe naturelle, cochez ci-dessous la case correspondante dans la colonne "Indemnisé".

### Arrêtés CATNAT sur la commune

Risque	Début	Fin	JO	Indemnisé
Par une crue (débordement de cours d'eau) - Par ruissellement et coulée de boue	23/11/2019	24/11/2019	30/11/2019	<input type="checkbox"/>
Inondation - Par ruissellement et coulée de boue	25/11/2014	28/11/2014	04/12/2014	<input type="checkbox"/>
Inondation - Par ruissellement et coulée de boue	13/12/2012	15/12/2012	28/02/2013	<input type="checkbox"/>
Par une crue (débordement de cours d'eau) - Par ruissellement et coulée de boue Par submersion marine	08/11/2011	09/11/2011	07/03/2012	<input type="checkbox"/>
Par une crue (débordement de cours d'eau) - Par ruissellement et coulée de boue	04/11/2011	10/11/2011	19/11/2011	<input type="checkbox"/>
Par une crue (débordement de cours d'eau) - Par ruissellement et coulée de boue	15/06/2010	15/06/2010	17/09/2010	<input type="checkbox"/>
Par une crue (débordement de cours d'eau) - Par ruissellement et coulée de boue	22/10/2009	22/10/2009	13/12/2009	<input type="checkbox"/>
Par une crue (débordement de cours d'eau) - Par ruissellement et coulée de boue	18/09/2009	19/09/2009	21/10/2009	<input type="checkbox"/>
Par une crue (débordement de cours d'eau) - Par ruissellement et coulée de boue	15/12/2008	16/12/2008	01/07/2009	<input type="checkbox"/>
Par une crue (débordement de cours d'eau) - Par ruissellement et coulée de boue Par submersion marine	14/12/2008	16/12/2008	01/07/2009	<input type="checkbox"/>
Par une crue (débordement de cours d'eau) - Par ruissellement et coulée de boue	10/12/2008	10/12/2008	01/07/2009	<input type="checkbox"/>
Par une crue (débordement de cours d'eau) - Par ruissellement et coulée de boue	14/07/2002	14/07/2002	09/11/2002	<input type="checkbox"/>
Par une crue (débordement de cours d'eau) - Par ruissellement et coulée de boue	10/11/1996	13/11/1996	05/02/1997	<input type="checkbox"/>

Pour en savoir plus, chacun peut consulter en préfecture ou en mairie, le dossier départemental sur les risques majeurs, le document d'information communal sur les risques majeurs et, sur internet, le portail dédié à la prévention des risques majeurs : [www.prim.net](http://www.prim.net)

Préfecture : Toulon - Var  
Commune : Cogolin

**Adresse de l'immeuble :**  
6-8 RUE DU 19 MARS 1962  
Parcelle(s) : AM0119, AM0120, AM0123, AM0124  
83310 Cogolin  
France

Etabli le : \_\_\_\_\_

Vendeur : \_\_\_\_\_

Acquéreur : \_\_\_\_\_

SCCV COGOLIN - RUE DU 19 MARS 1962

## Prescriptions de travaux

Aucune

## Documents de référence

Aucun

## Conclusions

L'Etat des Risques délivré par KAUSMAN ET BROAD Provence en date du 21/06/2021 fait apparaître que la commune dans laquelle se trouve le bien fait l'objet d'un arrêté préfectoral en date du 13/07/2011 en matière d'obligation d'Information Acquéreur Locataire sur les Risques Naturels, Miniers et Technologiques.

Selon les informations mises à disposition dans le Dossier Communal d'Information, le BIEN est ainsi concerné par :

- Le risque sismique (niveau 2, sismicité Faible) et par la réglementation de construction parasismique EUROCODE 8
- Le risque Radon (niveau : significatif)



**Kinaxia**  
80 Route des Lucioles  
Espaces de Sophia Antipolis  
Bât C  
06560 VALBONNE  
SIRET : 514 061 738 00035  
secretariat@kinaxia.fr  
Tél : 04 22 32 96 36 - Fax : 04 84 25 27 40

## Sommaire des annexes

> Arrêté Préfectoral du 13 juillet 2011

> Cartographies :

- Cartographie réglementaire du PPRn Mouvement de terrain, prescrit le 07/01/1997
- Cartographie réglementaire du PPRn Inondation, approuvé le 30/12/2005
- Cartographie réglementaire de la sismicité

*A titre indicatif, ces pièces sont jointes au présent rapport.*



**ARRETE PREFECTORAL du 13 JUIL 2011 relatif à  
l'élaboration de l'état des risques naturels et technologiques majeurs  
de biens immobiliers**

**Commune de COGOLIN**

**LE PREFET DU VAR  
Chevalier de la Légion d'Honneur  
Chevalier de l'Ordre National du Mérite**

**Vu** le code général des collectivités territoriales ;

**Vu** le code de l'environnement, notamment les articles L.125-5 et R.125-23 à R.125-27 ;

**Vu** le décret n° 2010-1254 relatif à la prévention des risques ;

**Vu** le décret n° 2010-1255 du 22 octobre 2010 portant délimitation des zones de sismicité du territoire français ;

**Vu** le code de la construction et de l'habitation, notamment ses articles L.271-4 et L.271-5 ;

**Vu** le décret n° 2004-374 du 29 avril 2004 relatif aux pouvoirs des préfets, à l'organisation et à l'action des services de l'État dans les régions et les départements ;

**Vu** l'arrêté préfectoral du 20 avril 2011 fixant la liste des communes concernées par l'obligation d'information des acquéreurs et des locataires de biens immobiliers sur les risques naturels et technologiques majeurs ;

**Vu** l'arrêté préfectoral du 16 février 2006 relatif à l'information des acquéreurs et des locataires de biens immobiliers sur les risques naturels et technologiques majeurs sur la commune de COGOLIN ;

**Vu** l'arrêté préfectoral du 2 novembre 2010 portant délégation de signature à M. Michel Pignol, directeur de la direction départementale des territoires et de la mer, notamment en matière d'actes relatifs à l'information des acquéreurs et des locataires de biens immobiliers sur les risques naturels et technologiques majeurs ;

Sur proposition de Monsieur le directeur départemental des territoires et de la mer ;

**ARRETE**

**Direction départementale des territoires et de la mer du Var**  
244, avenue de l'Infanterie de Marine BP 501 - 83041 TOULON CEDEX 9  
Téléphone 04 94 46 83 83 - fax 04 94 46 32 50 - courriel [ddtm@var.gouv.fr](mailto:ddtm@var.gouv.fr)  
[www.var.equipement.gouv.fr](http://www.var.equipement.gouv.fr)

**ARTICLE 1 :** L'arrêté préfectoral du 16 février 2006 relatif à l'information des acquéreurs et des locataires de biens immobiliers sur les risques naturels et technologiques majeurs sur la commune de COGOLIN est abrogé.

**ARTICLE 2 :**

Les éléments nécessaires à l'élaboration de l'état des risques naturels et technologiques pour l'information des acquéreurs et locataires de biens immobiliers situés dans la commune de COGOLIN sont consignés dans le dossier communal d'informations annexé au présent arrêté.

Ce dossier comprend :

- la fiche d'informations sur les risques naturels prévisibles et les risques technologiques auxquels la commune est exposée sur tout ou partie de son territoire,
- la fiche synthétique d'informations sur le risque mouvements de terrain,
- la carte d'aléas simplifiée,
- la fiche synthétique d'informations sur le risque inondation,
- la carte réglementaire simplifiée,
- le niveau de sismicité réglementaire attaché à la commune,
- la fiche synthétique d'informations sur le risque sismique,
- l'adresse internet de la liste actualisée des arrêtés ayant porté reconnaissance de l'état de catastrophe naturelle ou technologique.

Ce dossier et les documents de référence mentionnés ci-dessus sont librement consultables en mairie, préfecture et sous-préfecture.

Le dossier d'informations est accessible sur le site internet de la préfecture.

**ARTICLE 3 :**

Ces éléments d'informations sont mis à jour au regard des situations mentionnées à l'article R.125-25 du code de l'environnement.

**ARTICLE 4 :**

Une copie du présent arrêté et le dossier d'information propre à la commune sont adressés à Monsieur le maire de la commune de COGOLIN et à la chambre départementale des notaires.

Le présent arrêté sera affiché en mairie et publié au recueil des actes administratifs de la préfecture du Var.

**ARTICLE 5 :**

Mesdames et Messieurs le sous-préfet, secrétaire général de la préfecture, le sous-préfet, directeur de cabinet, les sous-préfets d'arrondissement, les chefs de services régional ou départemental et le maire de la commune de COGOLIN sont chargés, chacun en ce qui le concerne, de l'application du présent arrêté.

Toulon, le 13 JUIL 2011

Pour le préfet et par délégation,  
Le directeur départemental des territoires et de la mer



  
Michel PIGNOL

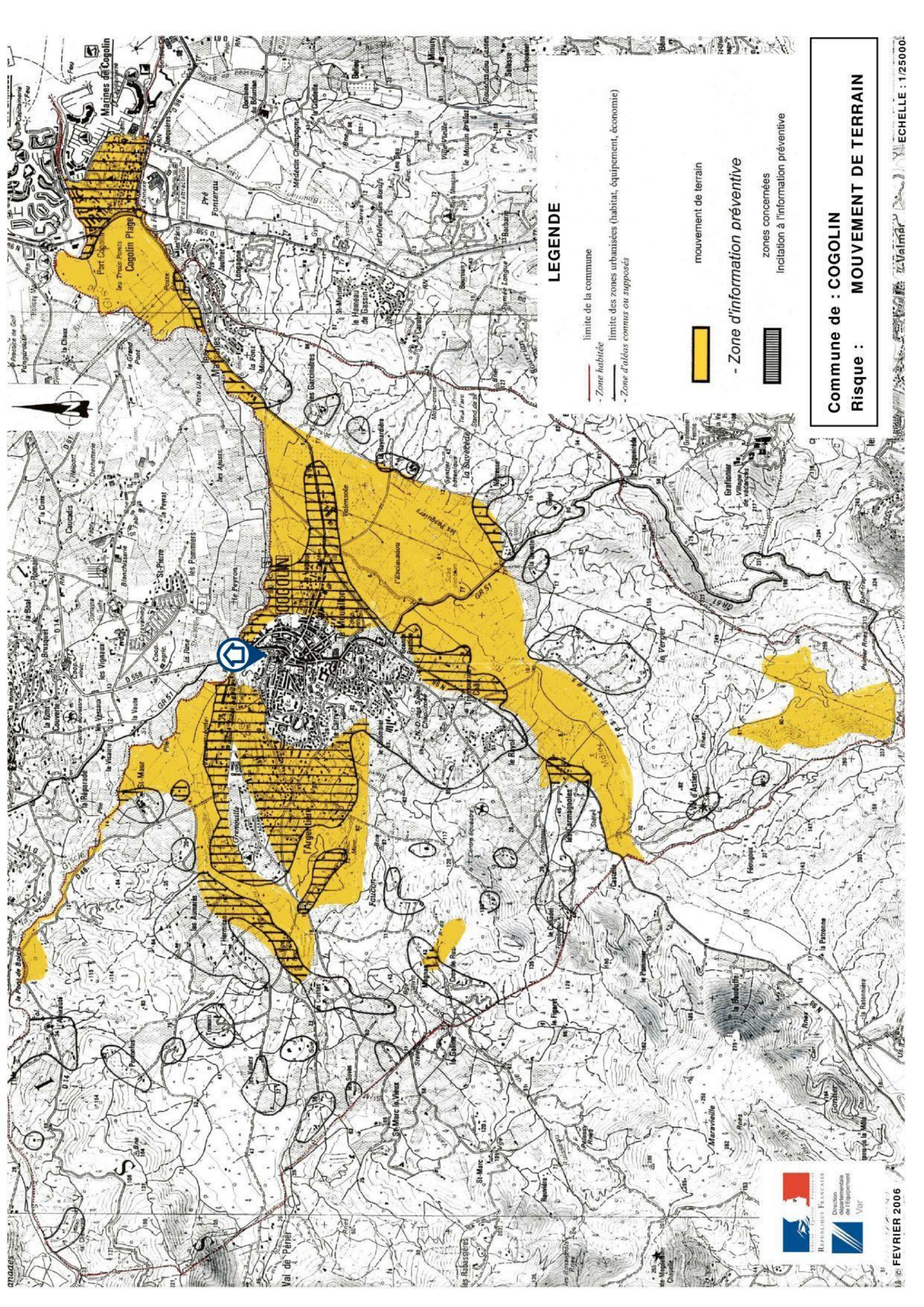



## LEGENDE

- Zone habitée
- limite des zones urbanisées (habitat, équipement, économie)
- Zone d'altas connus ou supposés

-  mouvement de terrain
- *Zone d'information préventive*
-  zones concernées
- incitation à l'information préventive



**Commune de : COGOLIN**  
**Risque : MOUVEMENT DE TERRAIN**

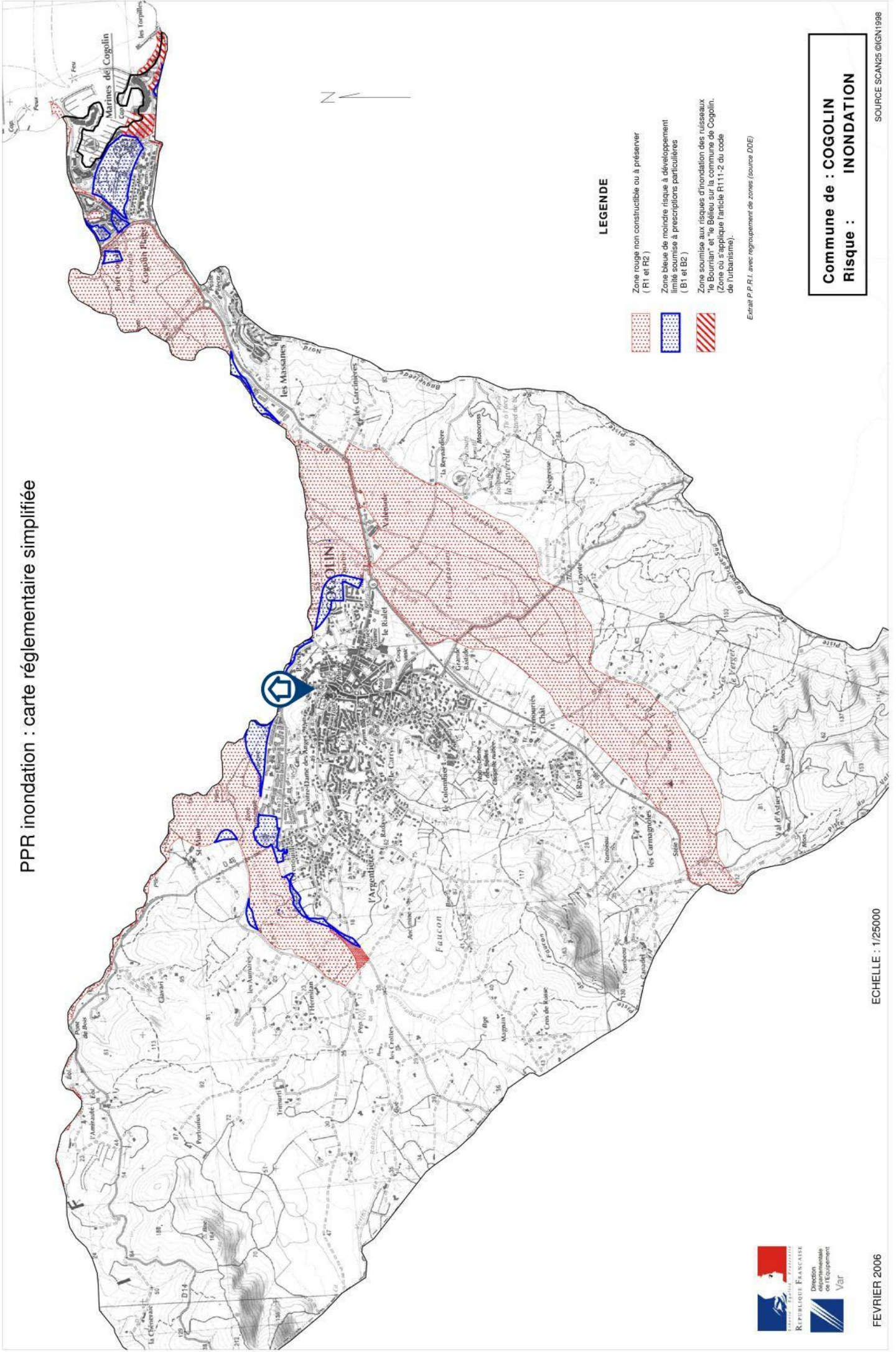

PPR inondation : carte réglementaire simplifiée



LEGENDE

-  Zone rouge non constructible ou à préserver (R1 et R2)
-  Zone bleue de moindre risque à développement limité soumise à prescriptions particulières (B1 et B2)
-  Zone soumise aux risques d'inondation des ruisseaux (Zone ou s'applique l'article R111-2 du code de l'urbanisme).

Extrait P.P.R.I. avec regroupement de zones (source DDE)

**Commune de : COGOLIN**  
**Risque : INONDATION**



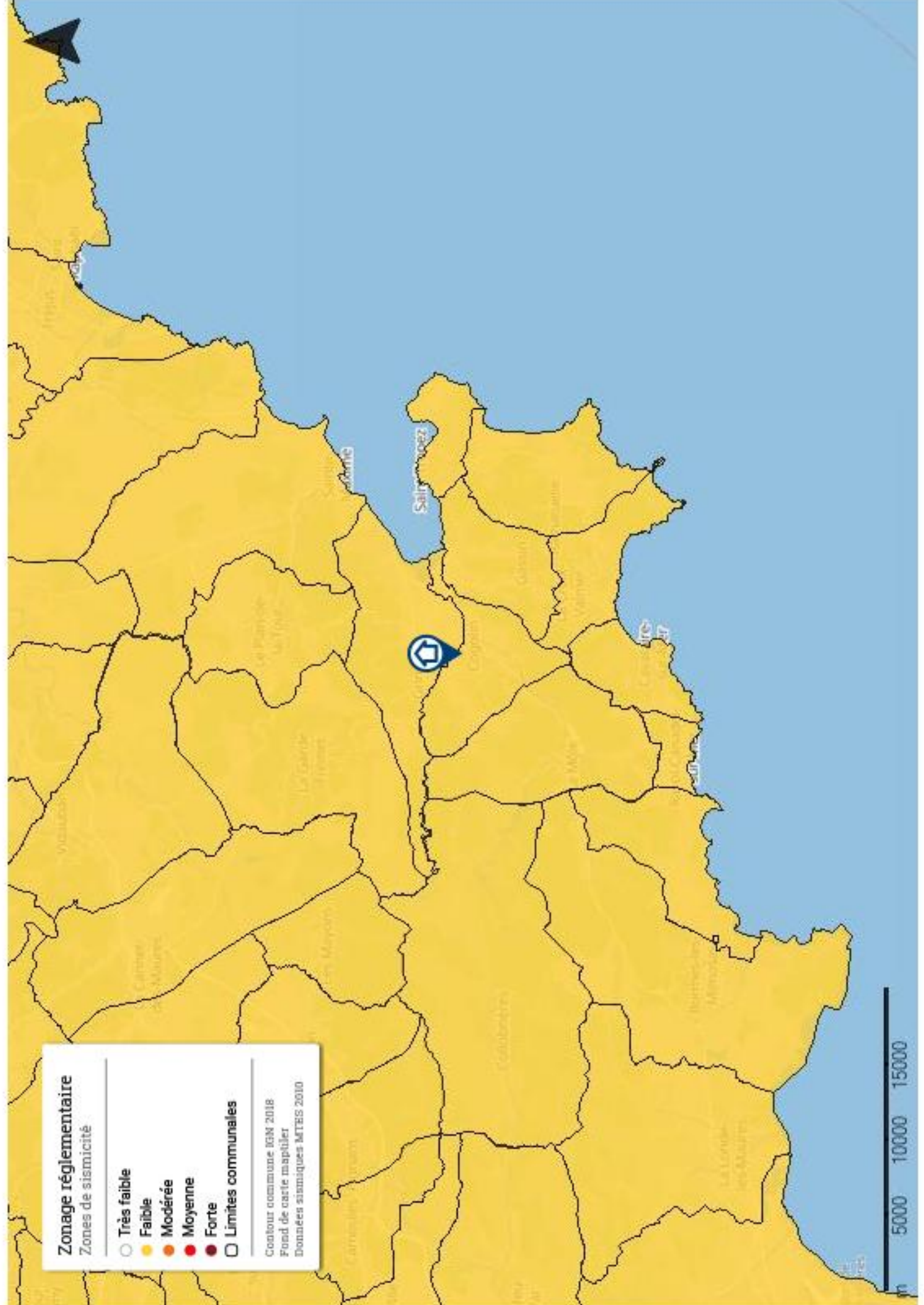

**Zonage réglementaire**

Zones de sismicité

- Très faible
- Faible
- Modérée
- Moyenne
- Forte
- Limites communales

Contour commune IGM 2018  
Fond de carte mapitiler  
Données sismiques MTEIS 2010

