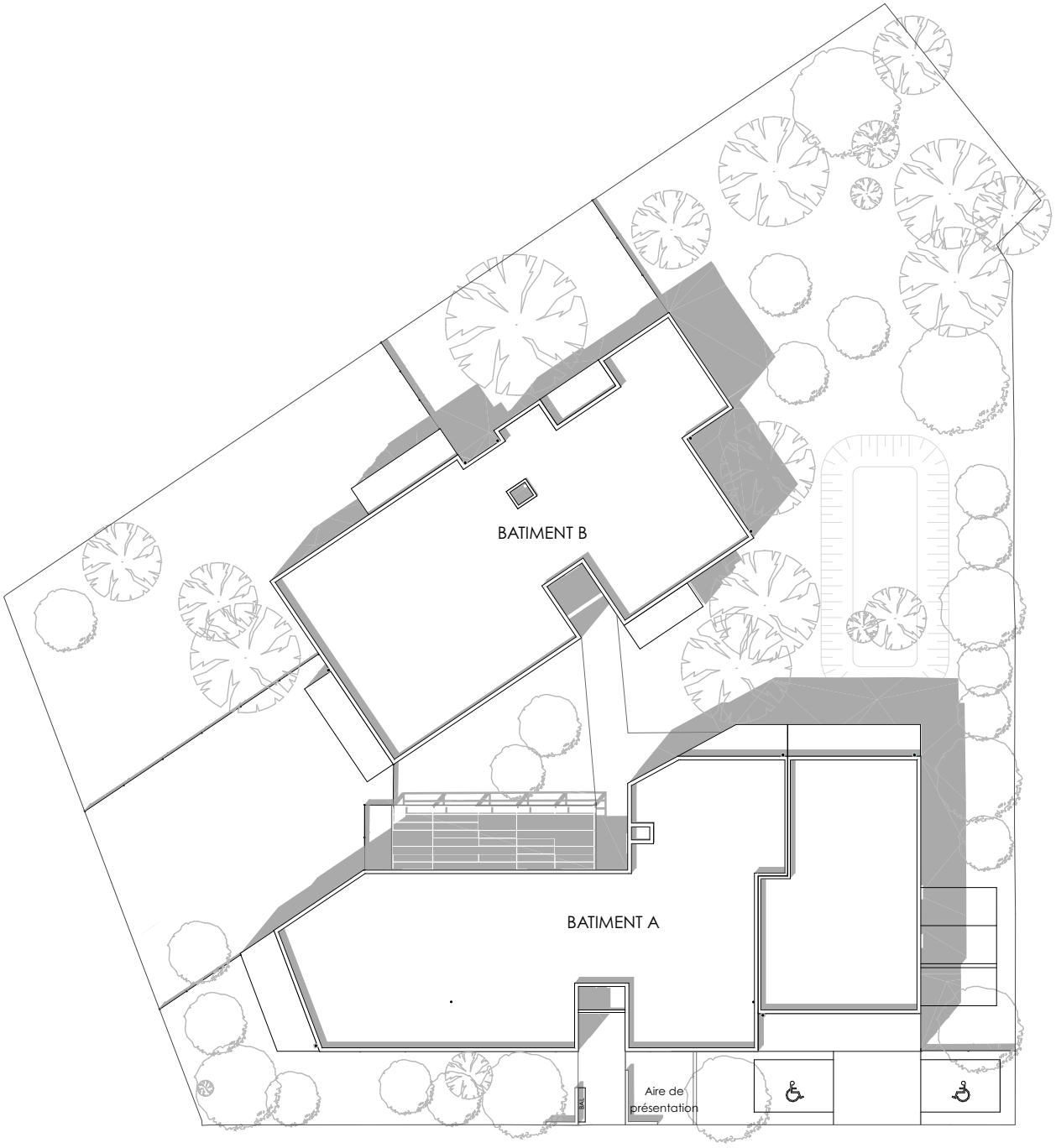

DECLIK

60 Avenue de Saige
33 600 Pessac

PLAN DE MASSE

KAUFMAN & BROAD

0 1 2 5 10

NOTA: Des modifications sont susceptibles d'être apportées à ce plan en fonction des nécessités techniques de la réalisation, tant en ce qui concerne les dimensions libres que l'équipement. Les surfaces indiquées sont approximatives. Les retombées, soffites, faux plafonds, canalisations, ballon d'eau chaude, ainsi que l'emplacement des équipements sont figurés à titre indicatif / La surface des placards ou des dressings est incluse dans celle des pièces attenantes.

Atelier d'architecture Alonso Sarraute | 05/10/2021-1