

Nombre de place totales = 91 places de stationnement (dont 6 places PMR)

PLU :
 Accession : 1 place par logement soit 75 places
 Social : 0,5 place par logement soit 8 places
Besoin total = 83 places

PROVISOIRE

CHATENAY LOT M 2022 02 18

Phase	Echelle	Date	N°	Maîtrise d'ouvrage
PC	1:333	03/02/2022	PC Ann.1	KAUFMAN & BROAD
		Ind. A		

KAUFMAN & BROAD
 127, Avenue Charles de Gaulle
 92207 Neuilly-Sur-Seine Cedex
 tél : 01 41 43 31 01

BOUVIER & ASSOCIES
 SIRET : 8000936350001 - n°IOA : S16428
 36 rue Poliveau 75005 Paris
 tél : 09 81 97 12 97
 Mail : contact@bouvier-associes.fr

Paysagiste
ATELIER ALICE TRICON
 7 Rue Paul Bert, 75011 Paris
 tél : 01 40 09 23 32

Planche
PLAN DU SOUS-SOL

Ces documents ne sont pas des plans d'exécution. Ils servent de base aux entreprises pour élaborer les plans d'exécution dont elles ont la charge et la responsabilité.

Construction d'un Ensemble Immobilier à usage de Logements Collectifs
ZAC LAVALLÉE Lot M
92 290 CHATENAY MALABRY



CHATENAY LOT M 2022 02 18

Phase	Echelle	Date	N°	Maîtrise d'ouvrage
PC	1:333	03/02/2022	PC Ann.2	KAUFMAN & BROAD
		Ind. A		127, Avenue Charles de Gaulle 92207 Neuilly-Sur-Seine Cedex tél : 01 41 43 31 01

KAUFMAN & BROAD
127, Avenue Charles de Gaulle
92207 Neuilly-Sur-Seine Cedex
tél : 01 41 43 31 01

BOUVIER & ASSOCIÉS
SIRET : 8000936350001 - n°IOA : S16428
36 rue Poliveau 75005 Paris
tél : 09 81 97 12 97
Mail : contact@bouvier-associes.fr

Paysagiste
ATELIER ALICE TRICON
7 Rue Paul Bert, 75011 Paris
tél : 01 40 09 23 32

Planche

PLAN DU REZ-DE-CHAUSSÉE

Ces documents ne sont pas des plans d'exécution. Ils servent de base aux entreprises pour élaborer les plans d'exécution dont elles ont la charge et la responsabilité.
Construction d'un Ensemble Immobilier à usage de Logements Collectifs
ZAC LAVALLÉE Lot M
92 290 CHATENAY MALABRY

PROVISOIRE

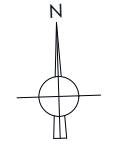

R+3 R+4 R+4 R+5

DROITE DE REFERENCE AB
9 géometre limite lot



PROVISOIRE

CHATENAY LOT M 2022 02 18 Ces documents ne sont pas des plans d'exécution. Ils servent de base aux entreprises pour élaborer les plans d'exécution dont elles ont la charge et la responsabilité.

Phase	Echelle	Date	N°	Maîtrise d'ouvrage
PC	1:333	03/02/2022	PC Ann.3	KAUFMAN & BROAD
		Ind. A		

KAUFMAN & BROAD
127, Avenue Charles de Gaulle
92207 Neuilly-Sur-Seine Cedex
tél : 01 41 43 31 01

BOUVIER & ASSOCIES
SIRET : 8000936350001 - n°IOA : S16428
36 rue Poliveau 75005 Paris
tél : 09 81 97 12 97
Mail : contact@bouvier-associes.fr

ATELIER ALICE TRICON
7 Rue Paul Bert, 75011 Paris
tél : 01 40 09 23 32

Planche
PLAN DU R+1

Construction d'un Ensemble Immobilier à usage de Logements Collectifs
ZAC LAVALLÉE Lot M
92 290 CHATENAY MALABRY

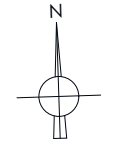

R+3 R+4 R+4 R+5

DROITE DE REFERENCE AB
9 géometre limite lot

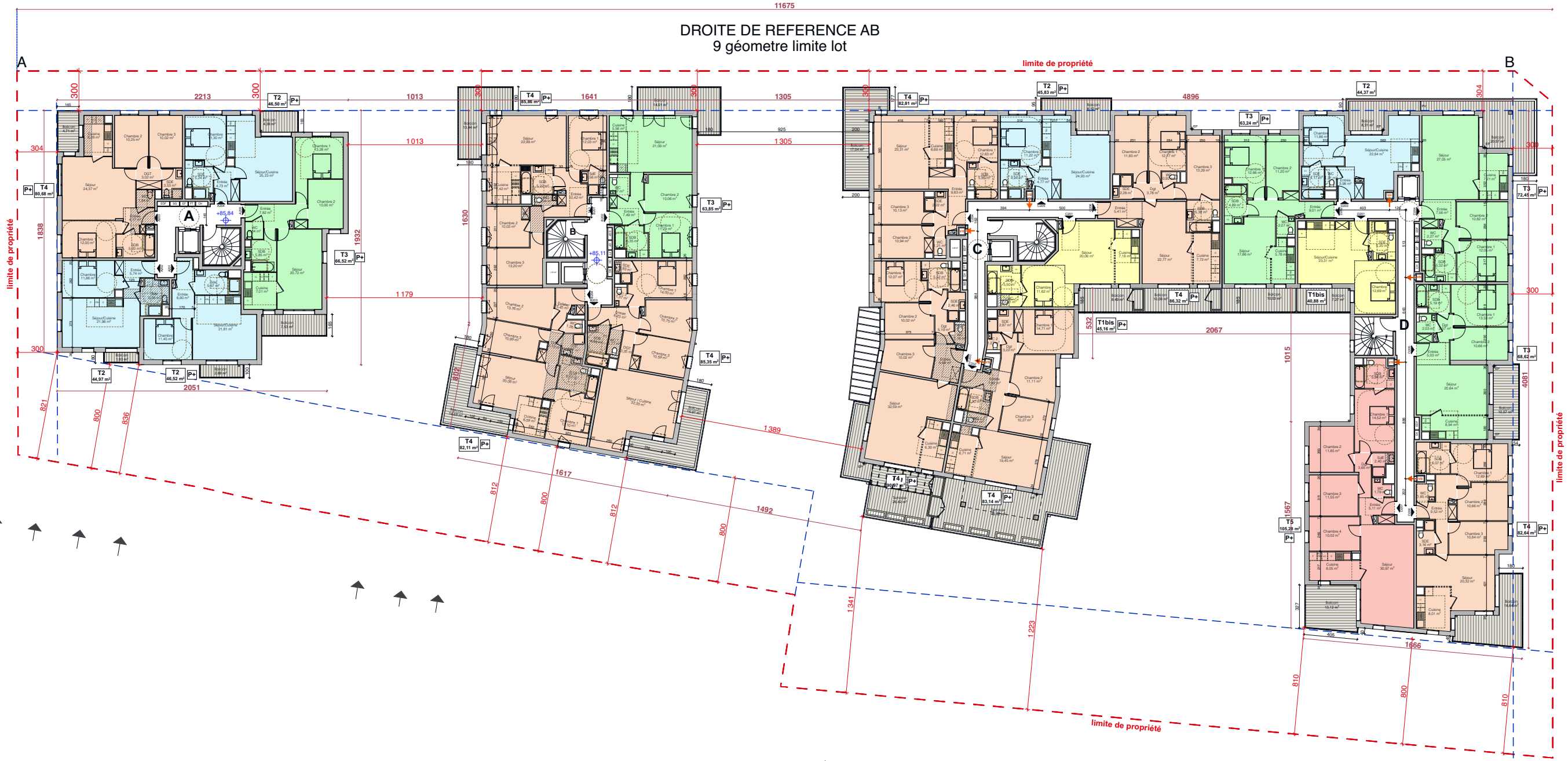

PROVISOIRE

CHATENAY LOT M 2022 02 18					Ces documents ne sont pas des plans d'exécution. Ils servent de base aux entreprises pour élaborer les plans d'exécution dont elles ont la charge et la responsabilité.				
Phase	Echelle	Date	N°	Maîtrise d'ouvrage	KAUFMAN & BROAD 127, Avenue Charles de Gaulle 92207 Neuilly-Sur-Seine Cedex tél : 01 41 43 31 01	BOUVIER & ASSOCIES SIRET : 8000936350001 - n°IOA : S16428 36 rue Poliveau 75005 Paris tél : 09 81 97 12 97 Mail : contact@bouvier-associes.fr	Paysagiste ATELIER ALICE TRICON 7 Rue Paul Bert, 75011 Paris tél : 01 40 09 23 32	Planche PLAN DU R+2	Construction d'un Ensemble Immobilier à usage de Logements Collectifs ZAC LAVALLÉE Lot M 92 290 CHATENAY MALABRY
PC	1:333	03/02/2022 Ind. A	PC Ann.4						

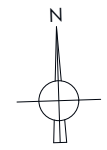

R+3

R+4

R+4

R+5

DROITE DE REFERENCE AB
9 géomètre limite lot

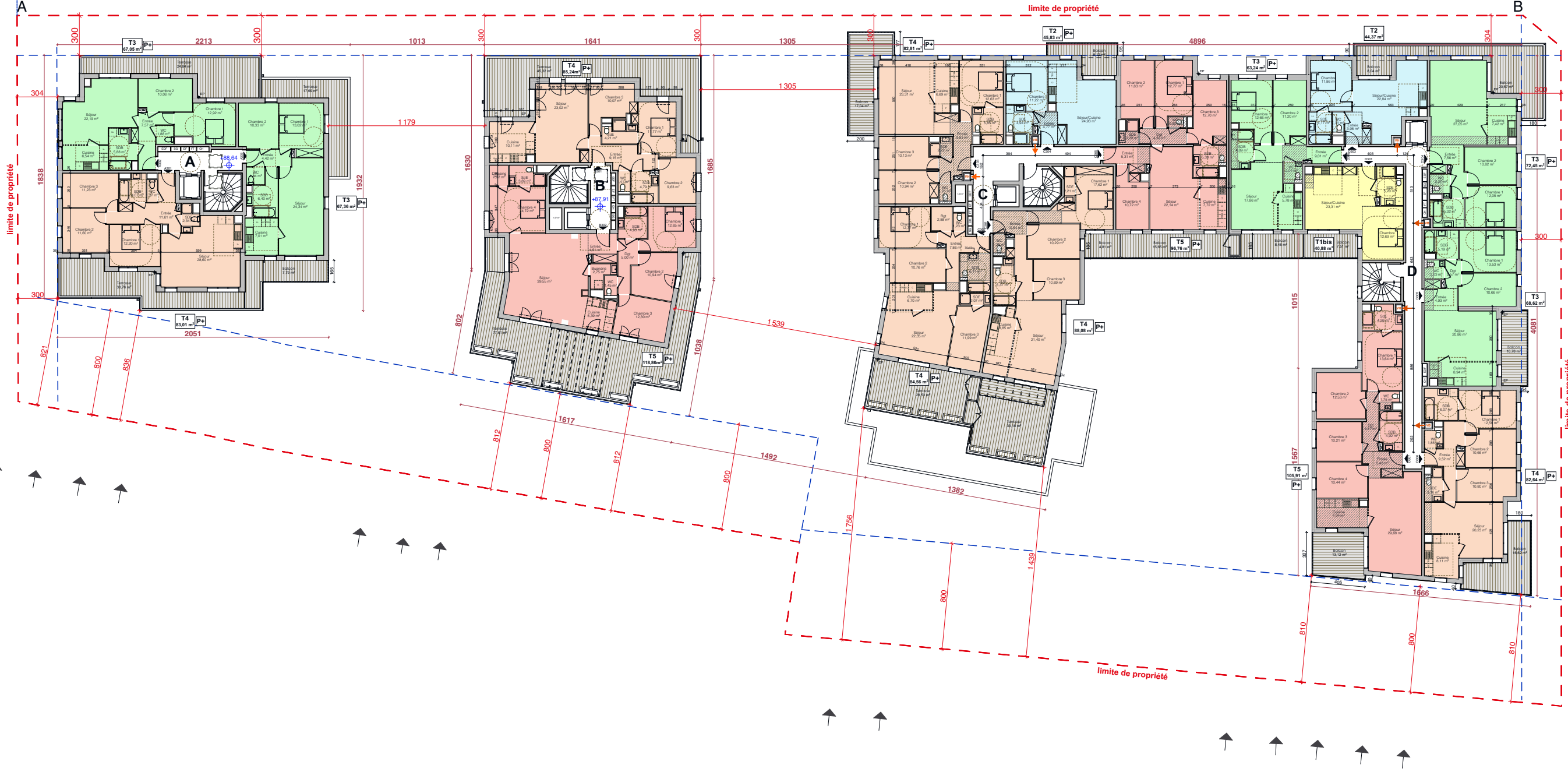

PROVISOIRE

CHATENAY LOT M 2022 02 18

Phase	Echelle	Date	N°	Maîtrise d'ouvrage
PC	1:333	03/02/2022	PC Ann.5	KAUFMAN & BROAD
		Ind. A		

KAUFMAN & BROAD
127, Avenue Charles de Gaulle
92207 Neuilly-Sur-Seine Cedex
tél : 01 41 43 31 01



BOUVIER & ASSOCIES
SIRET : 8000936350001 - n°IOA : S16428
36 rue Poliveau 75005 Paris
tél : 09 81 97 12 97
Mail : contact@bouvier-associes.fr



ATELIER ALICE TRICON
7 Rue Paul Bert, 75011 Paris
tél : 01 40 09 23 32

Planche

PLAN DU R+3

Ces documents ne sont pas des plans d'exécution. Ils servent de base aux entreprises pour élaborer les plans d'exécution dont elles ont la charge et la responsabilité.

Construction d'un Ensemble Immobilier à usage de Logements Collectifs
ZAC LAVALLÉE Lot M
92 290 CHATENAY MALABRY

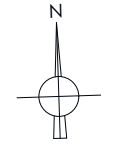

R+3 R+4 R+4 R+5

DROITE DE REFERENCE AB
9 géomètre limite lot

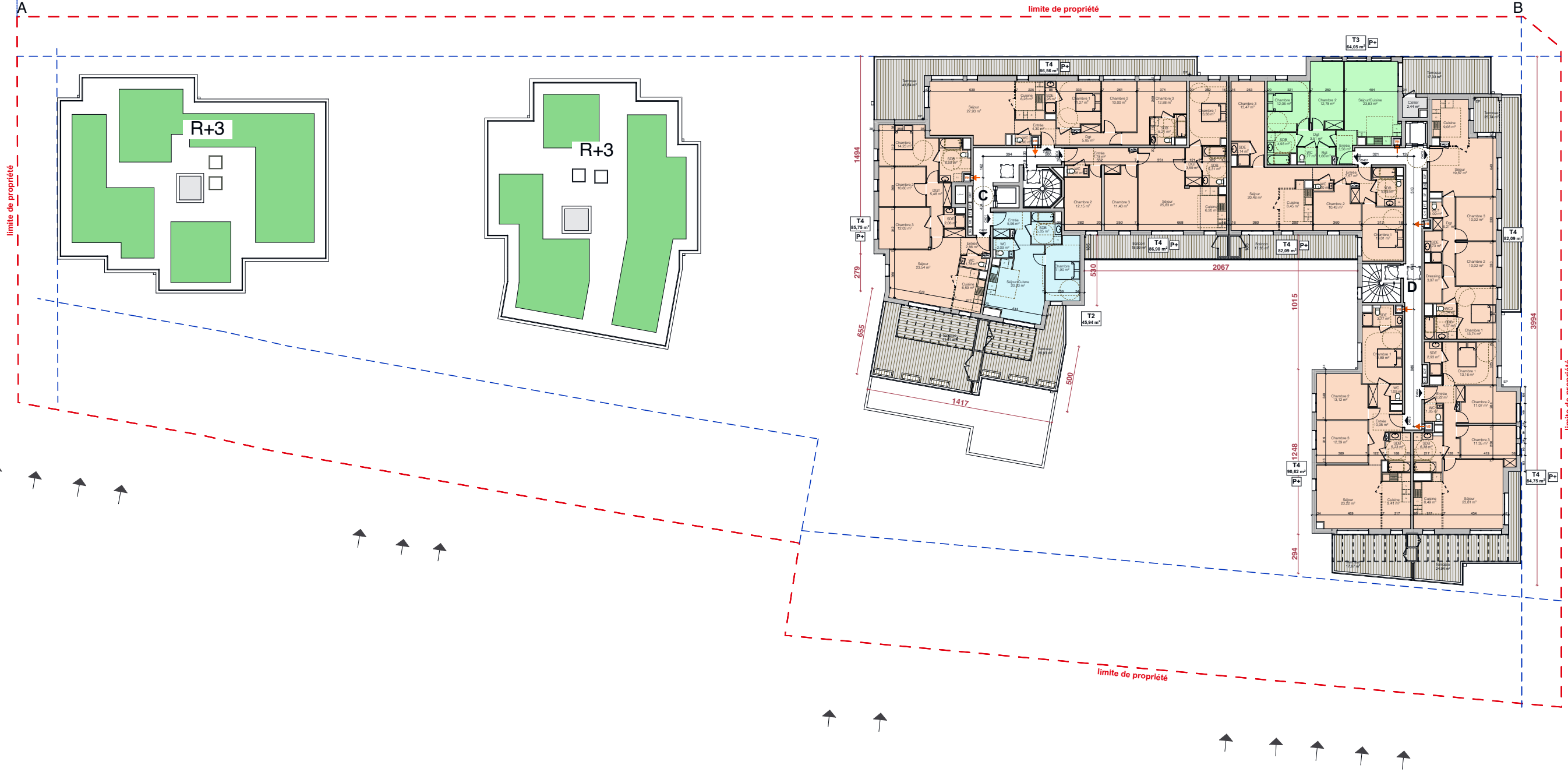

CHATENAY LOT M 2022 02 18					Ces documents ne sont pas des plans d'exécution. Ils servent de base aux entreprises pour élaborer les plans d'exécution dont elles ont la charge et la responsabilité.				
Phase	Echelle	Date	N°	Maîtrise d'ouvrage	BOUVIER & ASSOCIES	Paysagiste	ATELIER ALICE TRICON	Planche	Construction d'un Ensemble Immobilier à usage de Logements Collectifs
PC	1:333	03/02/2022	PC Ann.6	KAUFMAN & BROAD 127, Avenue Charles de Gaulle 92207 Neuilly-Sur-Seine Cedex tél : 01 41 43 31 01	SIRET : 8000936350001 - n°IOA : S16428 36 rue Poliveau 75005 Paris tél : 09 81 97 12 97 Mail : contact@bouvier-associes.fr		7 Rue Paul Bert, 75011 Paris tél : 01 40 09 23 32	PLAN DU R+4	ZAC LAVALLÉE Lot M 92 290 CHATENAY MALABRY



CHATENAY LOT M 2022 02 18

Phase	Echelle	Date	N°	Maîtrise d'ouvrage
PC	1:200	03/02/2022	PC Ann.7	KAUFMAN & BROAD
		Ind. A		

KAUFMAN & BROAD
127, Avenue Charles de Gaulle
92207 Neuilly-Sur-Seine Cedex
tél : 01 41 43 31 01



BOUVIER & ASSOCIÉS
SIRET : 8000936350001 - n°IOA : S16428
36 rue Poliveau 75005 Paris
tél : 09 81 97 12 97
Mail : contact@bouvier-associes.fr



ATELIER ALICE TRICON
7 Rue Paul Bert, 75011 Paris
tél : 01 40 09 23 32

Planche

PLAN DU REZ-DE-CHAUSSÉE / BÂTIMENTS A-B

Ces documents ne sont pas des plans d'exécution. Ils servent de base aux entreprises pour élaborer les plans d'exécution dont elles ont la charge et la responsabilité.

Construction d'un Ensemble Immobilier à usage de Logements Collectifs

ZAC LAVALLÉE Lot M
92 290 CHATENAY MALABRY

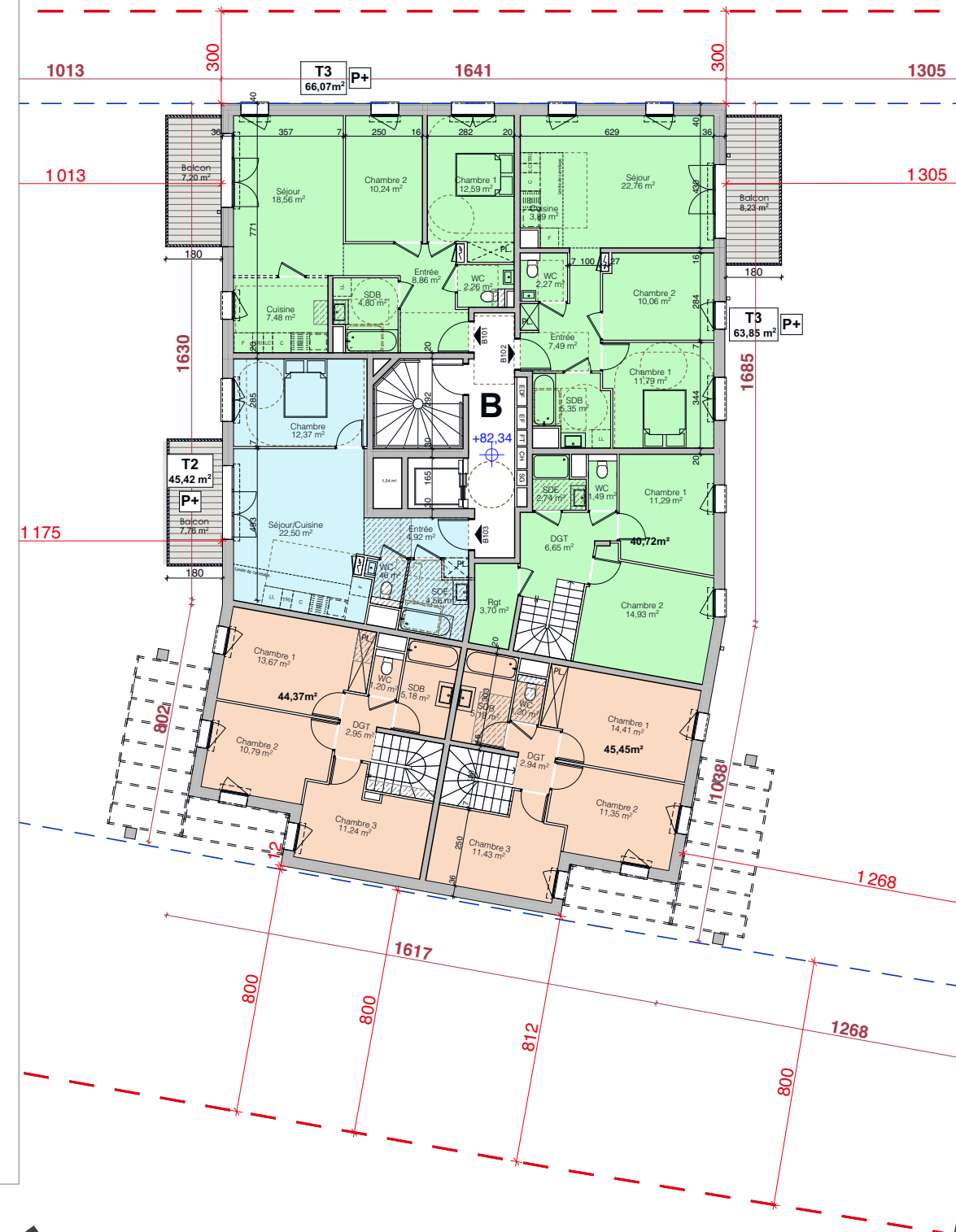
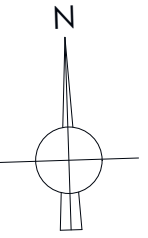
DROITE DE REF
9 géomètre I

PROVISOIRE

CHATENAY LOT M 2022 02 18

Phase	Echelle	Date	N°	Maîtrise d'ouvrage
PC	1:200	03/02/2022	PC Ann.8	KAUFMAN & BROAD
		Ind. A		

KAUFMAN & BROAD
127, Avenue Charles de Gaulle
92207 Neuilly-Sur-Seine Cedex
tél : 01 41 43 31 01



BOUVIER & ASSOCIÉS
SIRET : 8000936350001 - n°IOA : S16428
36 rue Poliveau 75005 Paris
tél : 09 81 97 12 97
Mail : contact@bouvier-associes.fr



ATELIER ALICE TRICON
7 Rue Paul Bert, 75011 Paris
tél : 01 40 09 23 32

Planche

PLAN DU R+1 / BÂTIMENTS A-B

Ces documents ne sont pas des plans d'exécution. Ils servent de base aux entreprises pour élaborer les plans d'exécution dont elles ont la charge et la responsabilité.

Construction d'un Ensemble Immobilier à usage de Logements Collectifs
ZAC LAVALLÉE Lot M
92 290 CHATENAY MALABRY

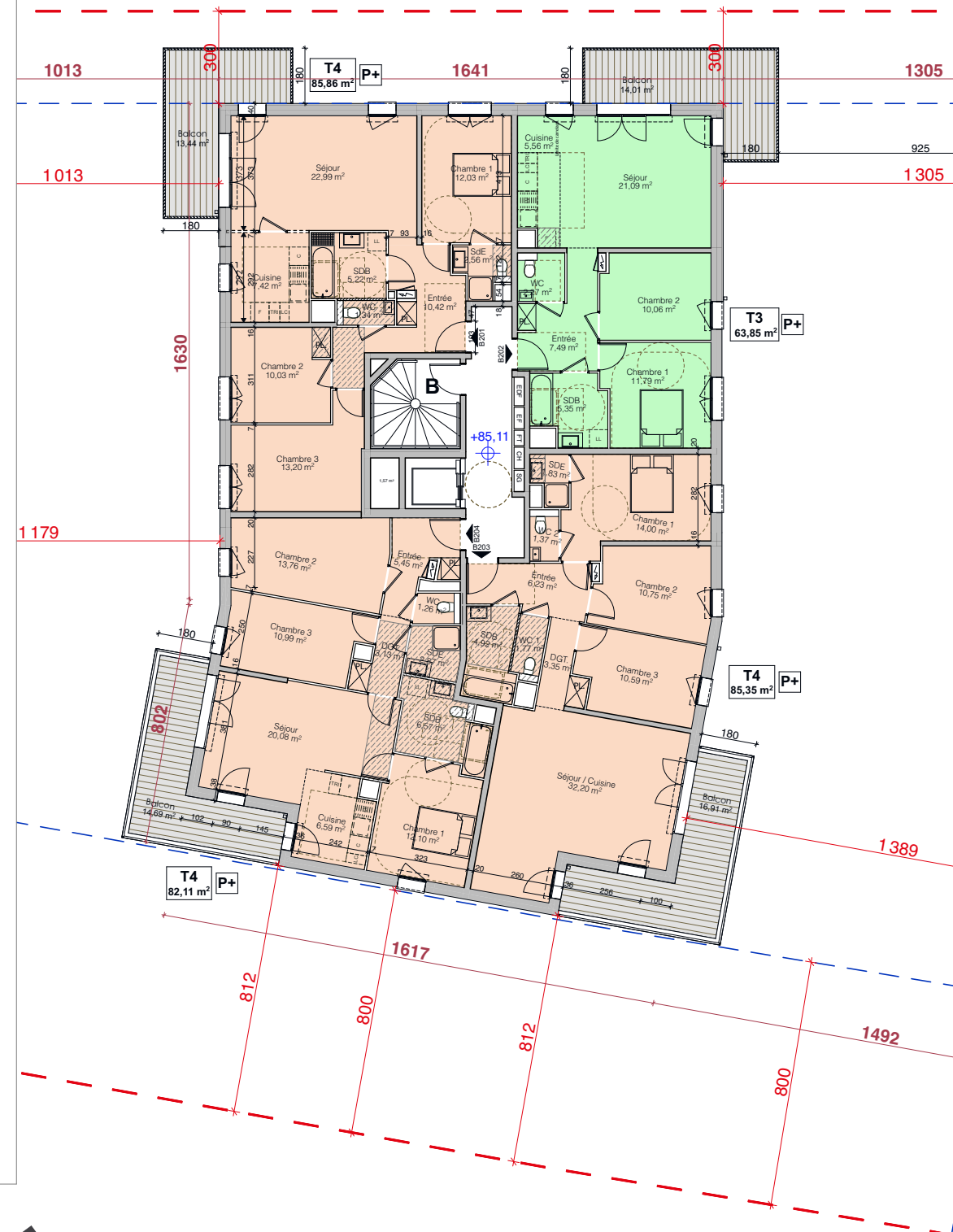
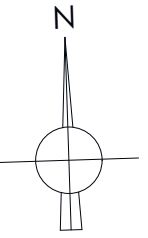
DROITE DE REF
9 géomètre I

PROVISOIRE

CHATENAY LOT M 2022 02 18

Phase	Echelle	Date	N°	Maîtrise d'ouvrage
PC	1:200	03/02/2022	PC Ann.9	KAUFMAN & BROAD
		Ind. A		

KAUFMAN & BROAD
127, Avenue Charles de Gaulle
92207 Neuilly-Sur-Seine Cedex
tél : 01 41 43 31 01



BOUVIER & ASSOCIÉS
SIRET : 8000936350001 - n°IOA : S16428
36 rue Poliveau 75005 Paris
tél : 09 81 97 12 97
Mail : contact@bouvier-associes.fr



ATELIER ALICE TRICON
7 Rue Paul Bert, 75011 Paris
tél : 01 40 09 23 32

Planche

PLAN DU R+2 / BÂTIMENTS A-B

Ces documents ne sont pas des plans d'exécution. Ils servent de base aux entreprises pour élaborer les plans d'exécution dont elles ont la charge et la responsabilité.

Construction d'un Ensemble Immobilier à usage de Logements Collectifs
ZAC LAVALLÉE Lot M
92 290 CHATENAY MALABRY

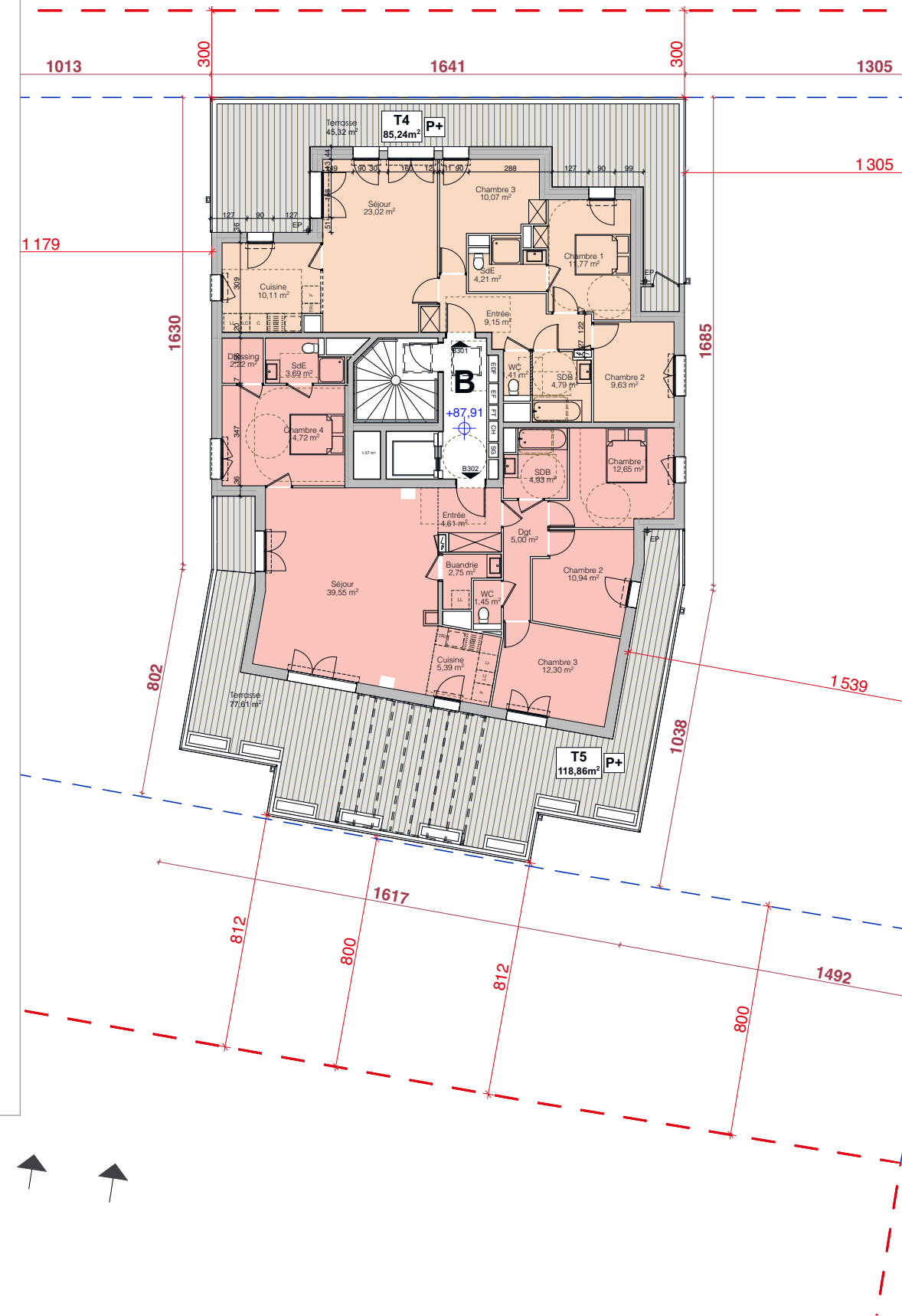
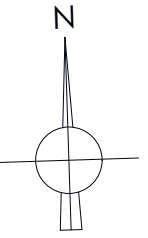
DROITE DE REF
9 géometre I

PROVISOIRE

CHATENAY LOT M 2022 02 18

Phase	Echelle	Date	N°	Maîtrise d'ouvrage
PC	1:200	03/02/2022	PC Ann.10	KAUFMAN & BROAD
		Ind. A		

KAUFMAN & BROAD
127, Avenue Charles de Gaulle
92207 Neuilly-Sur-Seine Cedex
tél : 01 41 43 31 01



BOUVIER & ASSOCIES
SIRET : 8000936350001 - n°IOA : S16428
36 rue Poliveau 75005 Paris
tél : 09 81 97 12 97
Mail : contact@bouvier-associes.fr



ATELIER ALICE TRICON
7 Rue Paul Bert, 75011 Paris
tél : 01 40 09 23 32

Paysagiste

Planche
PLAN DU R+3 / BÂTIMENTS A-B

Ces documents ne sont pas des plans d'exécution. Ils servent de base aux entreprises pour élaborer les plans d'exécution dont elles ont la charge et la responsabilité.

Construction d'un Ensemble Immobilier à usage de Logements Collectifs
ZAC LAVALLÉE Lot M
92 290 CHATENAY MALABRY

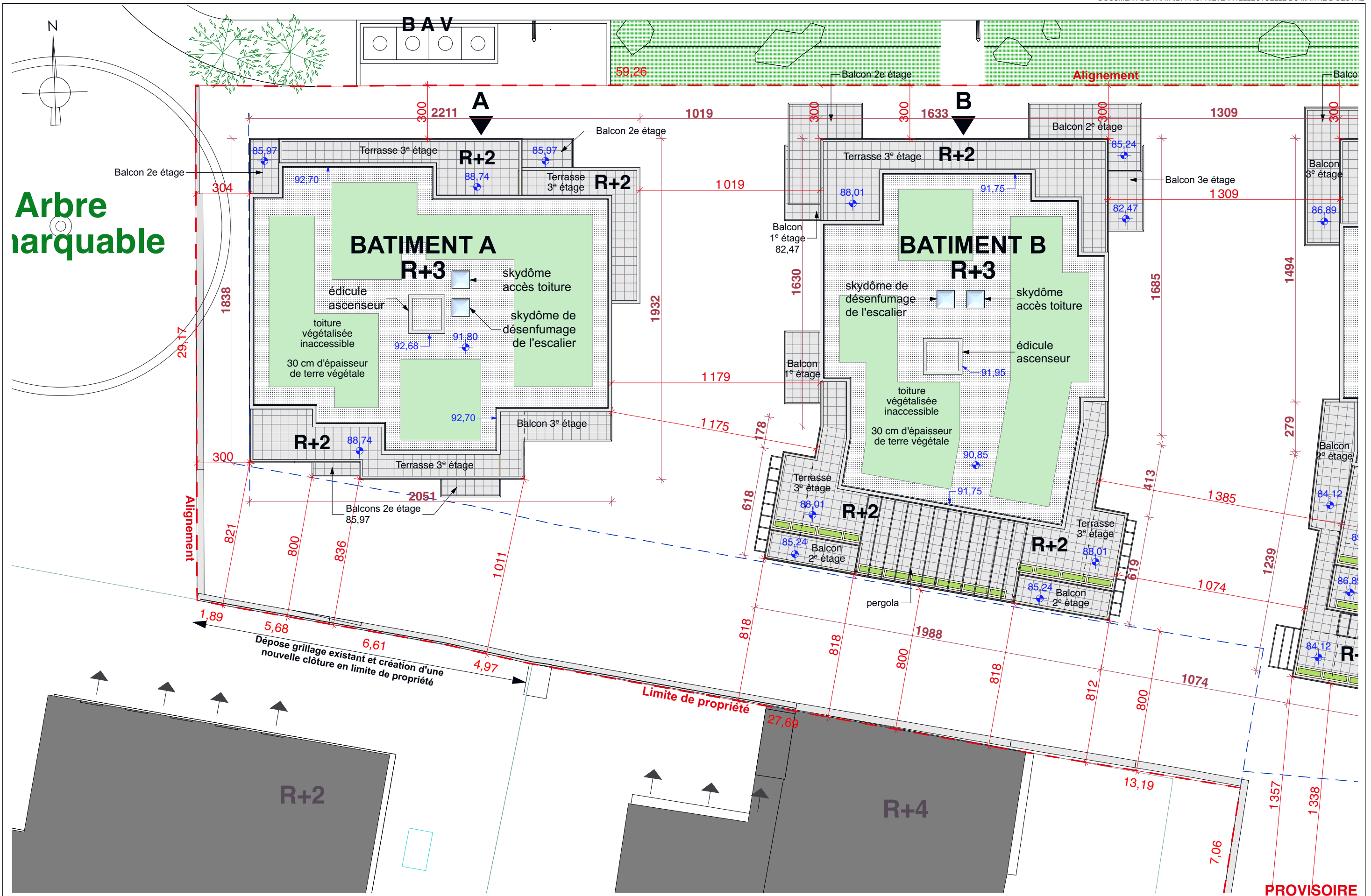

CHATENAY LOT M 2022 02 18

Phase	Echelle	Date	N°	Maîtrise d'ouvrage
PC	1:200	03/02/2022	PC Ann.11	KAUFMAN & BROAD
		Ind. A		

KAUFMAN & BROAD
127, Avenue Charles de Gaulle
92207 Neuilly-Sur-Seine Cedex
tél : 01 41 43 31 01

BOUVIER & ASSOCIES
SIRET : 8000936350001 - n°IOA : S16428
36 rue Poliveau 75005 Paris
tél : 09 81 97 12 97
Mail : contact@bouvier-associes.fr

ATELIER ALICE TRICON
7 Rue Paul Bert, 75011 Paris
tél : 01 40 09 23 32

Paysagiste

Planche
PLAN DES TOITURES / BÂTIMENTS A-B

Ces documents ne sont pas des plans d'exécution. Ils servent de base aux entreprises pour élaborer les plans d'exécution dont elles ont la charge et la responsabilité.

Construction d'un Ensemble Immobilier à usage de Logements Collectifs

ZAC LAVALLÉE Lot M
92 290 CHATENAY MALABRY

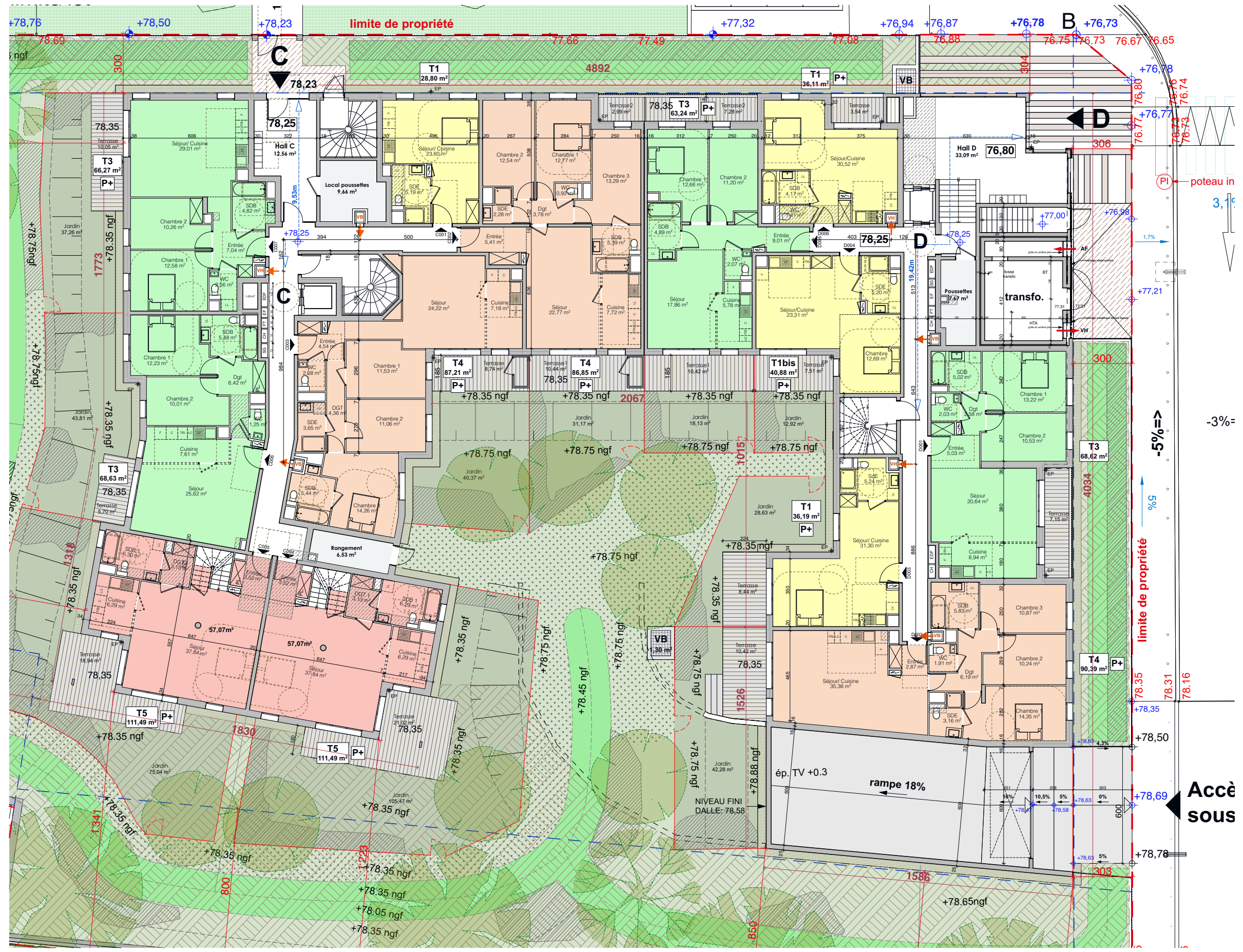
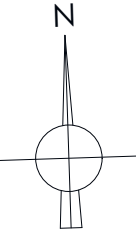

PI poteau in

-3%=>

5%

limite de propriété

78.35

78.35

78.69

78.78

78.65

78.31

78.16

78.31

78.16

Accès sous

PROVISOIRE

CHATENAY LOT M 2022 02 18

Phase	Echelle	Date	N°	Maître d'ouvrage
PC	1:200	03/02/2022	PC Ann.12	KAUFMAN & BROAD
		Ind. A		

KAUFMAN & BROAD
 127, Avenue Charles de Gaulle
 92207 Neuilly-Sur-Seine Cedex
 tél : 01 41 43 31 01

BOUVIER & ASSOCIES
 SIRET : 800936350001 - n°IOA : S16428
 36 rue Poliveau 75005 Paris
 tél : 09 81 97 12 97
 Mail : contact@bouvier-associes.fr

ATELIER ALICE TRICON
 Paysagiste
 7 Rue Paul Bert, 75011 Paris
 tél : 01 40 09 23 32

Planche
PLAN DU REZ-DE-CHAUSSEE / BÂTIMENTS C-D

Ces documents ne sont pas des plans d'exécution. Ils servent de base aux entreprises pour élaborer les plans d'exécution dont elles ont la charge et la responsabilité.
 Construction d'un Ensemble Immobilier à usage de Logements Collectifs
ZAC LAVALLÉE Lot M
 92 290 CHATENAY MALABRY

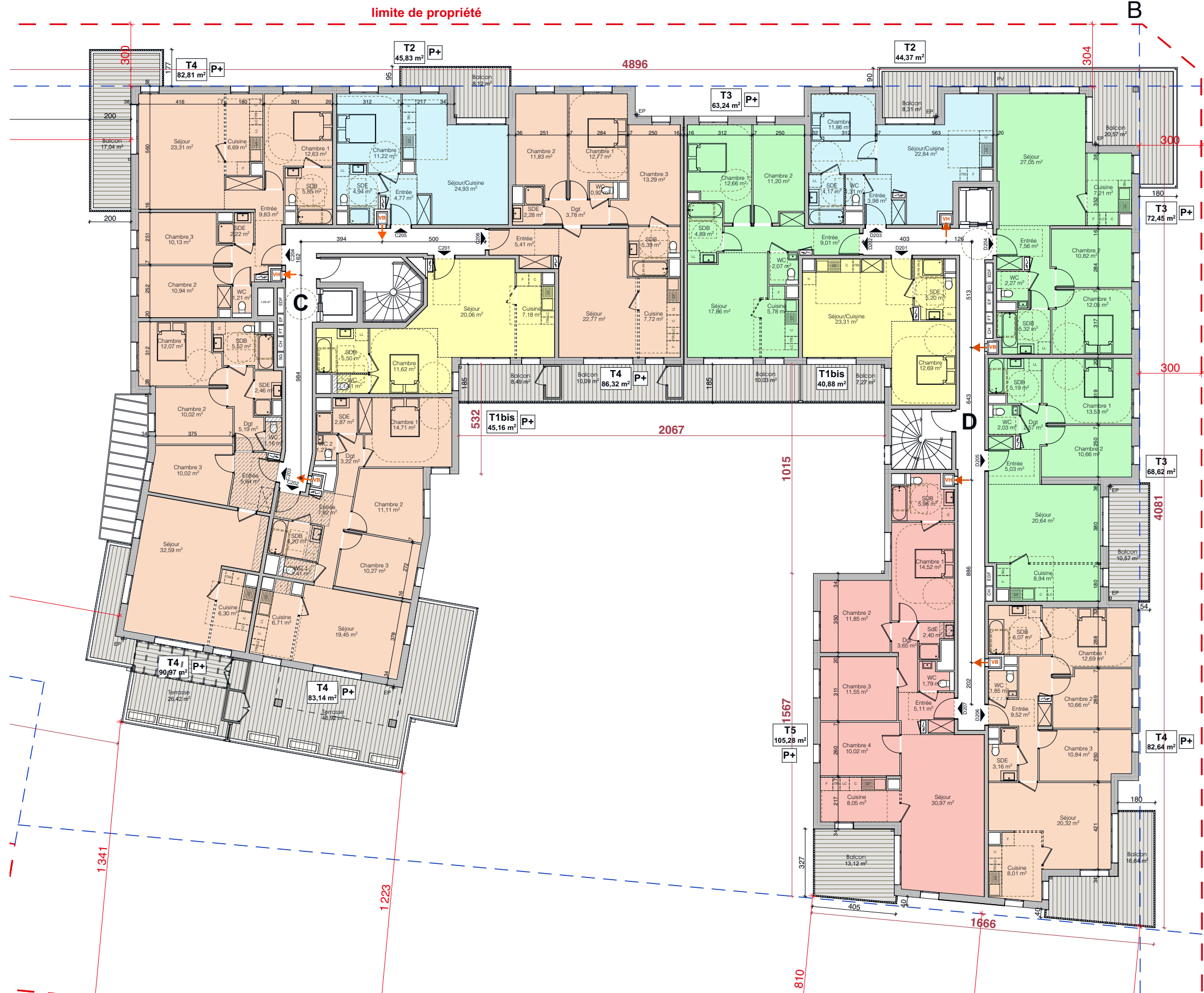
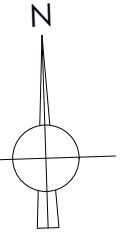

CHATENAY LOT M 2022 02 18

Phase	Echelle	Date	N°	Maîtrise d'ouvrage
PC	1:200	03/02/2022	PC Ann.14	KAUFMAN & BROAD
		Ind. A		127, Avenue Charles de Gaulle 92207 Neuilly-Sur-Seine Cedex tél : 01 41 43 31 01

KAUFMAN & BROAD
127, Avenue Charles de Gaulle
92207 Neuilly-Sur-Seine Cedex
tél : 01 41 43 31 01

BOUVIER & ASSOCIES
SIRET : 8000936350001 - n°IOA : S16428
36 rue Poliveau 75005 Paris
tél : 09 81 97 12 97
Mail : contact@bouvier-associes.fr

Paysagiste
ATELIER ALICE TRICON

7 Rue Paul Bert, 75011 Paris
tél : 01 40 09 23 32

Planche

PLAN DU R+2 / BÂTIMENTS C-D

Ces documents ne sont pas des plans d'exécution. Ils servent de base aux entreprises pour élaborer les plans d'exécution dont elles ont la charge et la responsabilité.

Construction d'un Ensemble Immobilier à usage de Logements Collectifs
ZAC LAVALLÉE Lot M
92 290 CHATENAY MALABRY

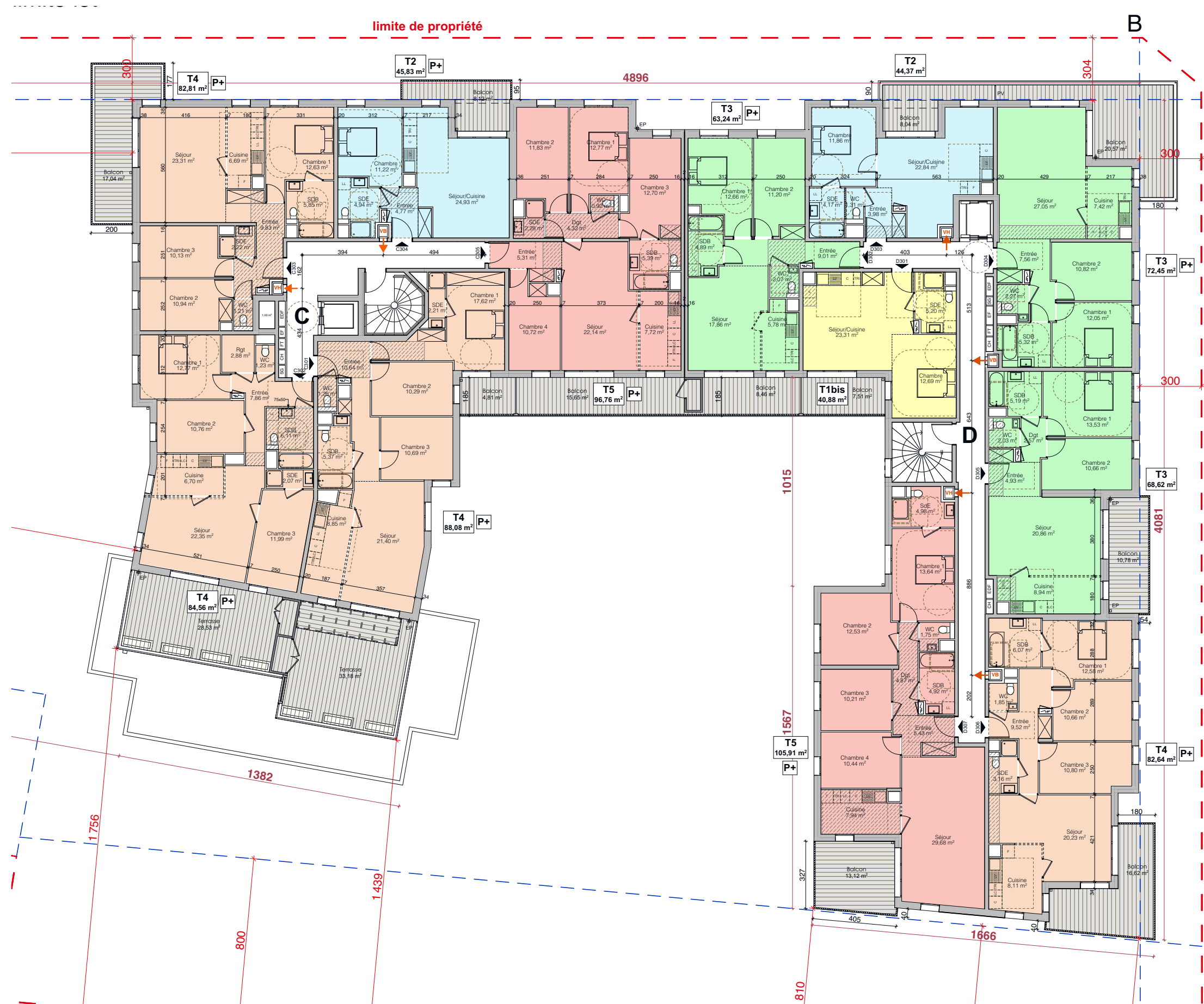
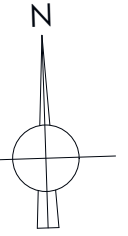
**PROVISOIRE**

CHATENAY LOT M 2022 02 18

Phase	Echelle	Date	N°	Maîtrise d'ouvrage
PC	1:200	03/02/2022	PC Ann.15	KAUFMAN & BROAD
		Ind. A		

KAUFMAN & BROAD
127, Avenue Charles de Gaulle
92207 Neuilly-Sur-Seine Cedex
tél : 01 41 43 31 01

BOUVIER & ASSOCIES
SIRET : 8000936350001 - n°IOA : S16428
36 rue Poliveau 75005 Paris
tél : 09 81 97 12 97
Mail : contact@bouvier-associes.fr



Paysagiste
ATELIER ALICE TRICON
7 Rue Paul Bert, 75011 Paris
tél : 01 40 09 23 32



Planche
PLAN DU R+3 / BÂTIMENTS C-D

Ces documents ne sont pas des plans d'exécution. Ils servent de base aux entreprises pour élaborer les plans d'exécution dont elles ont la charge et la responsabilité.

Construction d'un Ensemble Immobilier à usage de Logements Collectifs
ZAC LAVALLÉE Lot M
92 290 CHATENAY MALABRY

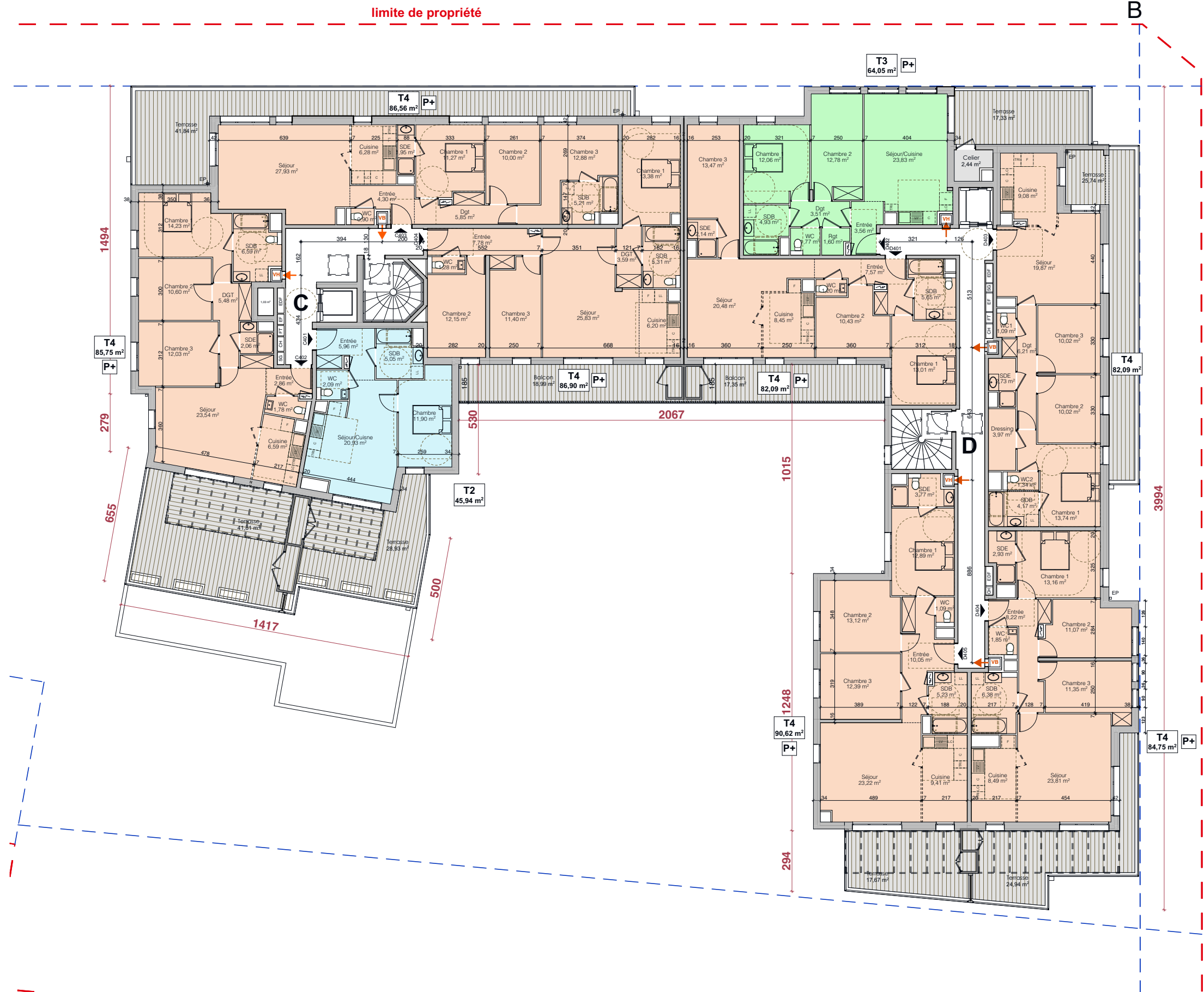
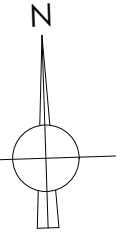
**PROVISOIRE**

CHATENAY LOT M 2022 02 18

Phase	Echelle	Date	N°	Maîtrise d'ouvrage
PC	1:200	03/02/2022	PC Ann.16	KAUFMAN & BROAD
		Ind. A		

KAUFMAN & BROAD
127, Avenue Charles de Gaulle
92207 Neuilly-Sur-Seine Cedex
tél : 01 41 43 31 01

BOUVIER & ASSOCIES
SIRET : 8000936350001 - n°IOA : S16428
36 rue Poliveau 75005 Paris
tél : 09 81 97 12 97
Mail : contact@bouvier-associes.fr

Paysagiste
ATELIER ALICE TRICON
7 Rue Paul Bert, 75011 Paris
tél : 01 40 09 23 32

Planche

PLAN DU R+4 / BÂTIMENTS C-D

Ces documents ne sont pas des plans d'exécution. Ils servent de base aux entreprises pour élaborer les plans d'exécution dont elles ont la charge et la responsabilité.

Construction d'un Ensemble Immobilier à usage de Logements Collectifs
ZAC LAVALLÉE Lot M
92 290 CHATENAY MALABRY