

Etat des Risques et Pollutions

En application des articles L125-5 à 7 et R125-26 du code de l'environnement.

Référence : 831_013060_21490169_ERPS

Mode COMMANDE CADASTRE***

Réalisé par un expert Preventimmo

Pour le compte de NOTAIRES SAINTE VICTOIRE

Date de réalisation : 30 septembre 2022 (Valable 6 mois)

Selon les informations mises à disposition par arrêté préfectoral :

N° IAL-13050-02 du 26 mai 2011.

REFERENCES DU BIEN

Adresse du bien

12 rue Notre Dame de la Rose

13410 LAMBESC

Parcelle(s) saisie(s):

AI0083

Vendeur

KAUFMAN ET BROAD



SYNTHESES

A ce jour, la commune est soumise à l'obligation d'Information Acquéreur Locataire (IAL). Une déclaration de sinistre indemnisé est nécessaire.

Etat des Risques et Pollutions (ERP)						
Votre commune				Votre immeuble		
Type	Nature du risque	Etat de la procédure	Date	Concerné	Travaux	Réf.
PPRn	Inondation	approuvé	21/02/2001	non	non	p.3
PPRn	Mouvement de terrain Eboulement, chutes de pierres et de...	approuvé	30/06/1988	non	non	p.3
PPRn	Séisme	approuvé	30/06/1988	oui	oui ⁽¹⁾	p.4
⁽²⁾ PAC	Feu de forêt	notifié	23/05/2014	oui	-	p.4
PAC	Feu de forêt	notifié	23/05/2014	oui	-	p.5
PAC	Mouvement de terrain Sécheresse et réhydratation ~...	notifié	27/04/2015	oui	-	p.5
Zonage de sismicité : 4 - Moyenne ⁽³⁾				oui	-	-
Zonage du potentiel radon : 1 - Faible ⁽⁴⁾				non	-	-

Etat des risques approfondi (Attestation Argiles / ENSA / ERPS)	Concerné	Détails
Zonage du retrait-gonflement des argiles	Oui	Aléa Moyen
Plan d'Exposition au Bruit ⁽⁵⁾	Non	-
Basias, Basol, Icpe	Oui	2 sites* à - de 500 mètres

*ce chiffre ne comprend pas les sites non localisés de la commune.

(1) cf. section "Prescriptions de travaux".

(2) Porter à connaissance.







(3) Zonage sismique de la France d'après l'annexe des articles R563-1 à 8 du Code de l'Environnement modifiés par les Décrets n°2010-1254 et n°2010-1255 du 22 octobre 2010 ainsi que par l'Arrêté du 22 octobre 2010 (nouvelles règles de construction parasismique - EUROCODE 8).

(4) Situation de l'immeuble au regard des zones à potentiel radon du territoire français définies à l'article R. 1333-29 du code de la santé publique modifié par le Décret n°2018-434 du 4 juin 2018, délimitées par l'Arrêté interministériel du 27 juin 2018.

(5) Information cartographique consultable en mairie et en ligne à l'adresse suivante : <https://www.geoportail.gouv.fr/donnees/plan-dexposition-au-bruit-peb>

Attention, les informations contenues dans le second tableau de synthèse ci-dessus sont données à titre informatif. Pour plus de détails vous pouvez commander un Etat des risques approfondi.

Attention, les informations contenues dans ce tableau de synthèse sont données à titre informatif et ne sont pas détaillées dans ce document.

Etat des risques complémentaires (Géorisques)			
Risques		Concerné	Détails
 Inondation	TRI : Territoire à Risque important d'Inondation	Oui	<i>Présence d'un TRI sur la commune sans plus d'informations sur l'exposition du bien.</i>
	AZI : Atlas des Zones Inondables	Oui	<i>Présence d'un AZI sur la commune sans plus d'informations sur l'exposition du bien.</i>
	PAPI : Programmes d'actions de Prévention des Inondations	Non	-
	Remontées de nappes	Oui	<i>Zones potentiellement sujettes aux inondations de cave, fiabilité FAIBLE (dans un rayon de 500 mètres).</i>
 Installation nucléaire		Non	-
 Mouvement de terrain		Non	-
 Pollution des sols, des eaux ou de l'air	BASOL : Sites pollués ou potentiellement pollués	Non	-
	BASIAS : Sites industriels et activités de service	Oui	<i>Le bien se situe dans un rayon de 500 mètres d'un ou plusieurs sites identifiés.</i>
	ICPE : Installations industrielles	Oui	<i>Le bien se situe dans un rayon de 1000 mètres d'une ou plusieurs installations identifiées.</i>
 Cavités souterraines		Non	-
 Canalisation TMD		Non	-

*** En mode COMMANDE CADASTRE, l'expert Preventimmo est responsable de la localisation et de la détermination de l'exposition aux risques.

L'édition et la diffusion de ce document implique l'acceptation des Conditions Générales de Vente, disponibles sur le site Internet Preventimmo.

Copyright 2007-2017 Kinaxia. Tous droits réservés. Les noms et marques commerciaux appartiennent à leurs propriétaires respectifs.

SOMMAIRE

Synthèses.....	1
Imprimé officiel.....	5
Localisation sur cartographie des risques.....	6
Déclaration de sinistres indemnisés.....	9
Prescriptions de travaux, Documents de référence, Conclusions.....	10
Annexes.....	11

Etat des Risques et Pollutions

aléas naturels, miniers ou technologiques, sismicité, potentiel radon et pollution des sols

en application des articles L.125-5 à 7, R.125-26, R.563-4 et D.563-8-1 du Code de l'environnement et de l'article L.174-5 du nouveau Code minier

1. Cet état, relatif aux obligations, interdictions, servitudes et prescriptions définies vis-à-vis des risques naturels, miniers ou technologiques concernant l'immeuble, est établi sur la base des informations mises à disposition par arrêté préfectoral

n° du

Situation du bien immobilier (bâti ou non bâti)

Document réalisé le : 30/09/2022

2. Adresse

Parcelle(s) : A10083

12 rue Notre Dame de la Rose 13410 LAMBESC

3. Situation de l'immeuble au regard de plans de prévention des risques naturels [PPRn]

L'immeuble est situé dans le périmètre d'un PPRn

prescrit oui non

L'immeuble est situé dans le périmètre d'un PPRn

appliqué par anticipation oui non

L'immeuble est situé dans le périmètre d'un PPRn

approuvé oui non

Les risques naturels pris en compte sont liés à :

(les risques grisés ne font pas l'objet d'une procédure PPR sur la commune)

Inondation Crue torrentielle Remontée de nappe Submersion marine Avalanche
Mouvement de terrain Mvt terrain-Sécheresse **Séisme** Cyclone Eruption volcanique
 Feu de forêt autre

L'immeuble est concerné par des prescriptions de travaux dans le règlement du ou des PPRn

oui¹ non

si oui, les travaux prescrits par le règlement du PPR naturel ont été réalisés¹

oui non

4. Situation de l'immeuble au regard de plans de prévention des risques miniers [PPRm]

L'immeuble est situé dans le périmètre d'un PPRm

prescrit oui non

L'immeuble est situé dans le périmètre d'un PPRm

appliqué par anticipation oui non

L'immeuble est situé dans le périmètre d'un PPRm

approuvé oui non

Les risques miniers pris en compte sont liés à :

(les risques grisés ne font pas l'objet d'une procédure PPR sur la commune)

Risque miniers Affaissement Effondrement Tassement Emission de gaz
 Pollution des sols Pollution des eaux autre

L'immeuble est concerné par des prescriptions de travaux dans le règlement du ou des PPRm

oui non

si oui, les travaux prescrits par le règlement du PPR miniers ont été réalisés¹

oui non

5. Situation de l'immeuble au regard de plans de prévention des risques technologiques [PPRt]

L'immeuble est situé dans le périmètre d'un PPRt

approuvé oui non

L'immeuble est situé dans le périmètre d'un PPRt

prescrit oui non

Les risques technologiques pris en compte sont liés à :

(les risques grisés ne font pas l'objet d'une procédure PPR sur la commune)

Risque Industriel Effet thermique Effet de surpression Effet toxique Projection

L'immeuble est situé en secteur d'expropriation ou de délaissement

oui non

L'immeuble est situé en zone de prescription

oui non

Si la transaction concerne un logement, les travaux prescrits ont été réalisés

oui non

Si la transaction ne concerne pas un logement, l'information sur le type de risques auxquels l'immeuble est exposé ainsi que leur gravité, probabilité et cinétique, est jointe à l'acte de vente ou au contrat de location

oui non

oui non

6. Situation de l'immeuble au regard du zonage réglementaire pour la prise en compte de la sismicité

en application des articles R.563-4 et D.563-8-1 du code de l'environnement modifiés par l'Arrêté et les Décrets n°2010-1254 / 2010-1255 du 22 octobre 2010.

L'immeuble est situé dans une commune de sismicité :

Forte zone 5 **Moyenne zone 4** Modérée zone 3 Faible zone 2 Très faible zone 1

7. Situation de l'immeuble au regard du zonage réglementaire pour la prise en compte du potentiel radon

en application des articles R125-23 du code de l'environnement et R1333-29 du code de la santé publique, modifiés par le Décret n°2018-434 du 4 juin 2018

L'immeuble se situe dans une Zone à Potentiel Radon :

Significatif zone 3 Faible avec facteur de transfert zone 2 Faible zone 1

8. Information relative aux sinistres indemnisés par l'assurance suite à une catastrophe naturelle

L'information est mentionnée dans l'acte authentique constatant la réalisation de la vente

oui non

9. Situation de l'immeuble au regard de la pollution des sols

L'immeuble est situé dans un Secteur d'Information sur les Sols (SIS)

oui non

Aucun SIS ne concerne cette commune à ce jour

Parties concernées

Vendeur KAUFMAN ET BROAD à le
Acquéreur à le

¹ cf. section 'Réglementation et prescriptions de travaux'.

1. Partie à compléter par le vendeur - bailleur - donateur - partie 1 et sur sa seule responsabilité

L'édition et la diffusion de ce document implique l'acceptation des Conditions Générales de Vente, disponibles sur le site Internet Preventimmo.
 Attention ! S'ils n'impliquent pas d'obligation ou d'interdiction réglementaire particulière, les aléas connus ou prévisibles qui peuvent être signalés dans les divers documents d'information préventive et concerner le bien immobilier, ne sont pas mentionnés par cet état.

Inondation

PPRn Inondation, approuvé le 21/02/2001

Non concerné*

* L'immeuble n'est pas situé dans le périmètre d'une zone à risques

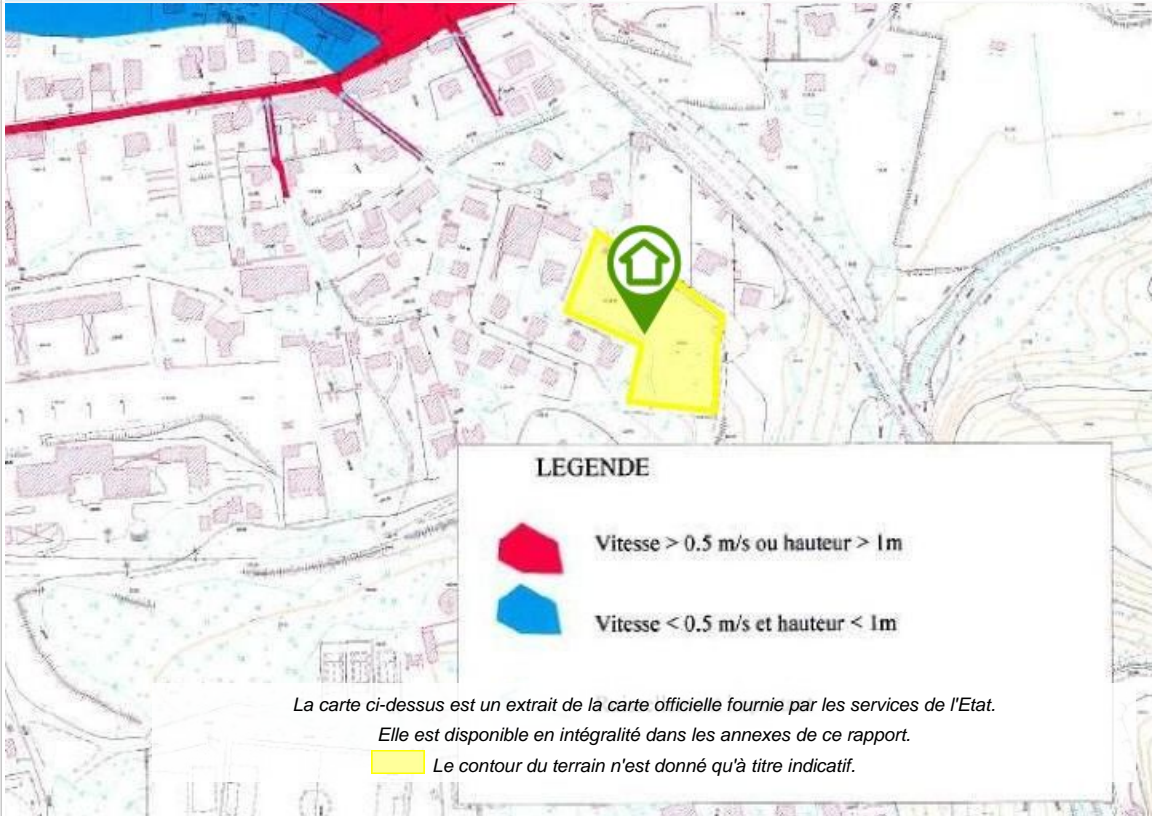

Mouvement de terrain

PPRn Eboulement, chutes de pierres et de blocs, approuvé le 30/06/1988 (multirisque)

Non concerné*

* L'immeuble n'est pas situé dans le périmètre d'une zone à risques

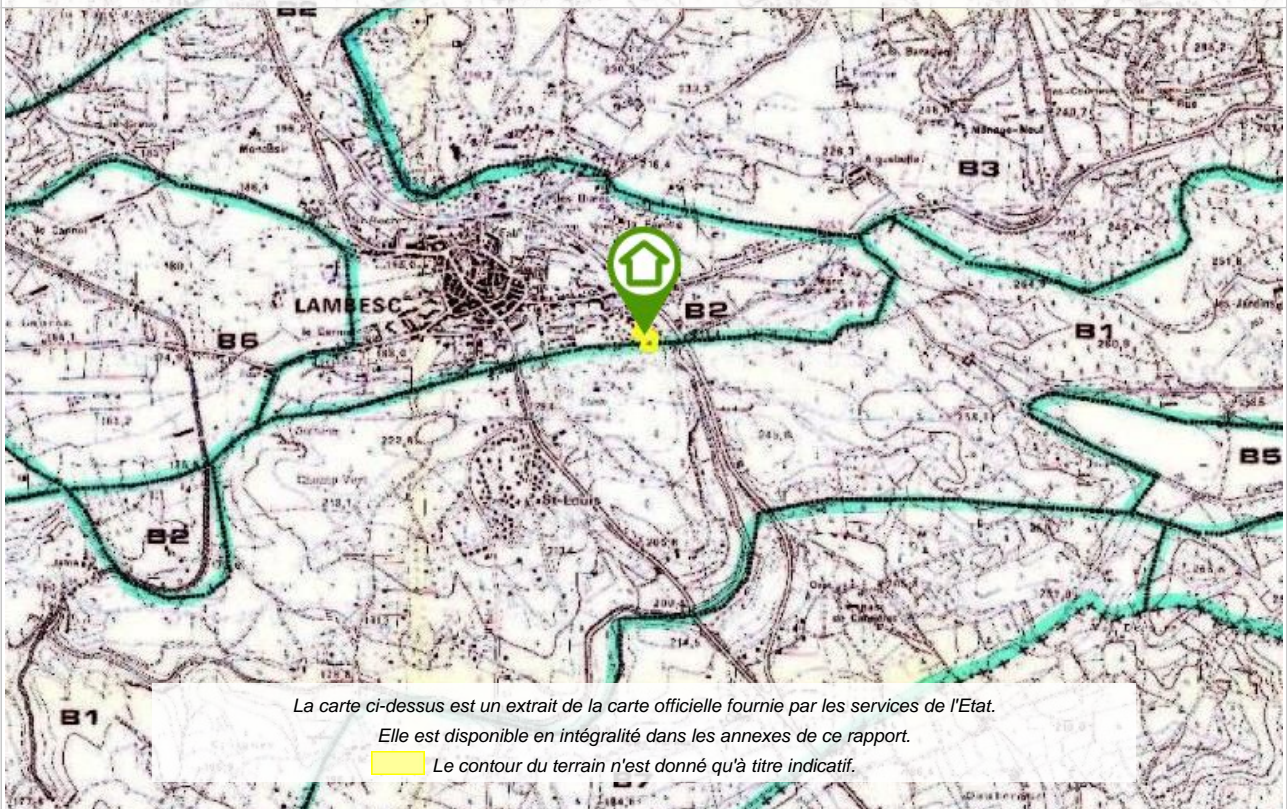

*** En mode COMMANDE CADASTRE, l'expert Preventimmo est responsable de la localisation et de la détermination de l'exposition aux risques.
 L'édition et la diffusion de ce document implique l'acceptation des Conditions Générales de Vente, disponibles sur le site Internet Preventimmo. □
 Copyright 2007-2017 Kinaxia. Tous droits réservés. Les noms et marques commerciaux appartiennent à leurs propriétaires respectifs. □

Séisme

PPRn Séisme, approuvé le 30/06/1988 (multirisque)

Concerné*

* L'immeuble est situé dans le périmètre d'une zone à risques



La carte ci-dessus est un extrait de la carte officielle fournie par les services de l'Etat.
 Elle est disponible en intégralité dans les annexes de ce rapport.
 Le contour du terrain n'est donné qu'à titre indicatif.

Feu de forêt

PAC Feu de forêt, notifié le 23/05/2014

Concerné*

* Le bien se situe dans une zone d'aléa induit moyen à fort.

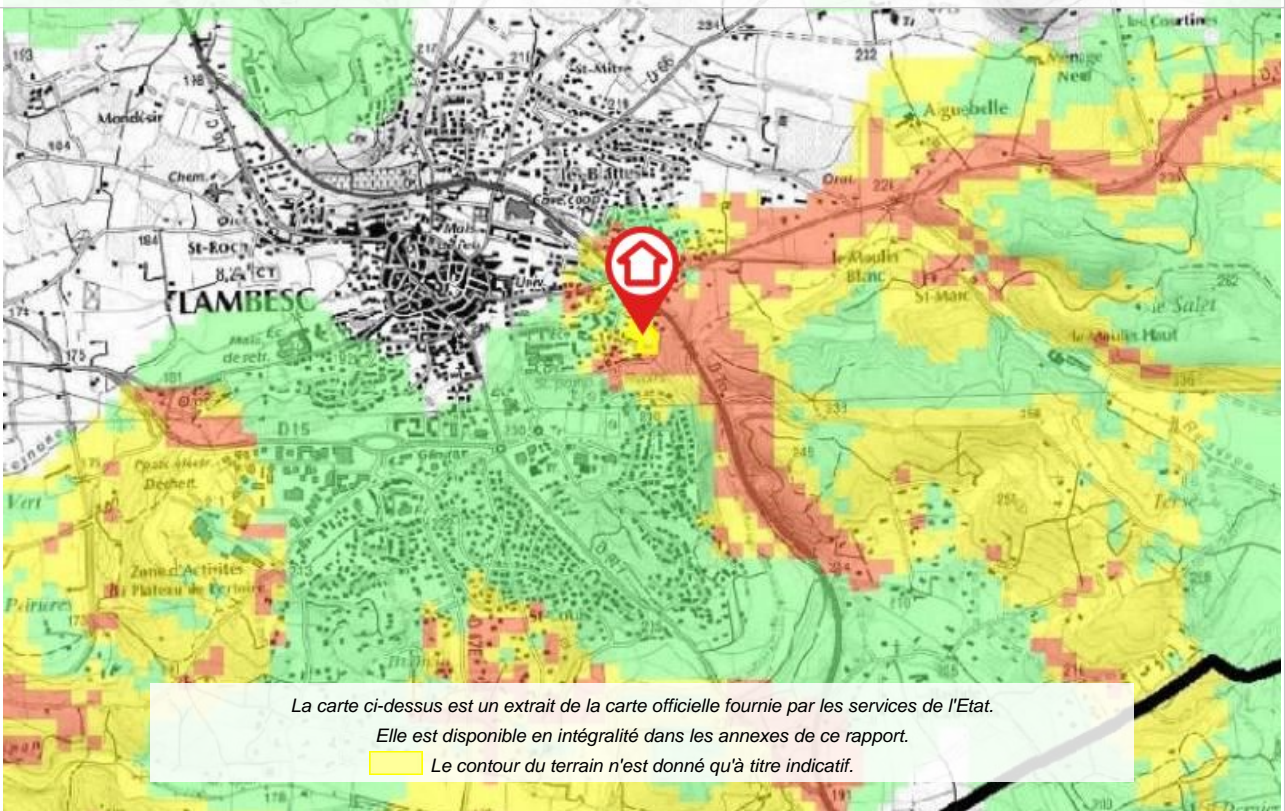

La carte ci-dessus est un extrait de la carte officielle fournie par les services de l'Etat.
 Elle est disponible en intégralité dans les annexes de ce rapport.
 Le contour du terrain n'est donné qu'à titre indicatif.

*** En mode COMMANDE CADASTRE, l'expert Preventimmo est responsable de la localisation et de la détermination de l'exposition aux risques.
 L'édition et la diffusion de ce document implique l'acceptation des Conditions Générales de Vente, disponibles sur le site Internet Preventimmo.
 Copyright 2007-2017 Kinaxia. Tous droits réservés. Les noms et marques commerciaux appartiennent à leurs propriétaires respectifs.

Feu de forêt

PAC Feu de forêt, notifié le 23/05/2014

Concerné*

* Le bien se situe dans une zone d'aléa subi moyen à exceptionnel.

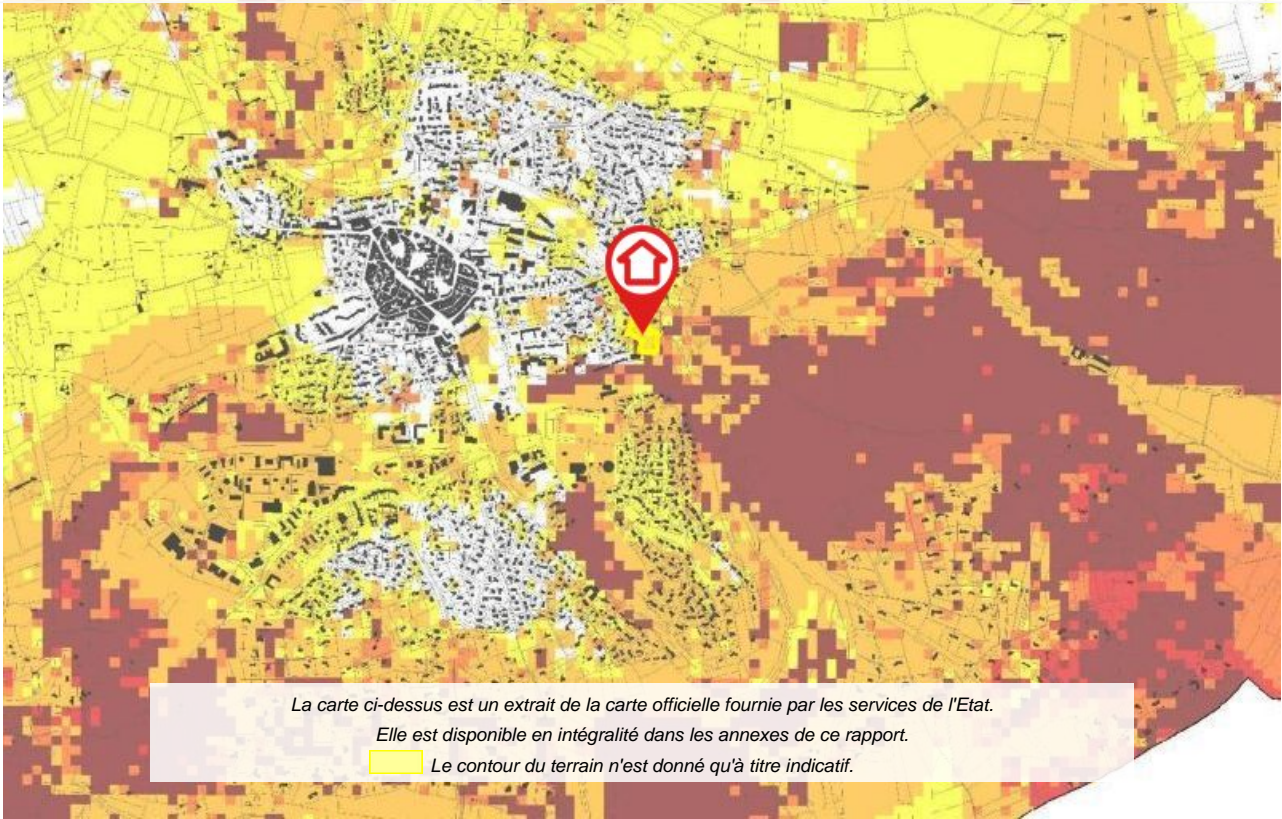

Mouvement de terrain

PAC Sécheresse et réhydratation - Tassements différentiels, notifié le 27/04/2015

Concerné*

* Le bien se situe dans une zone d'aléa faible à moyen (B2).



*** En mode COMMANDE CADASTRE, l'expert Preventimmo est responsable de la localisation et de la détermination de l'exposition aux risques.
 L'édition et la diffusion de ce document implique l'acceptation des Conditions Générales de Vente, disponibles sur le site Internet Preventimmo.
 Copyright 2007-2017 Kinaxia. Tous droits réservés. Les noms et marques commerciaux appartiennent à leurs propriétaires respectifs.

Déclaration de sinistres indemnisés

en application des articles L 125-5 et R125-26 du Code de l'environnement

Si, à votre connaissance, l'immeuble a fait l'objet d'une indemnisation suite à des dommages consécutifs à des événements ayant eu pour conséquence la publication d'un arrêté de catastrophe naturelle, cochez ci-dessous la case correspondante dans la colonne "Indemnisé".

Arrêtés CATNAT sur la commune

Risque	Début	Fin	JO	Indemnisé
Par une crue (débordement de cours d'eau) - Par ruissellement et coulée de boue	23/10/2019	23/10/2019	19/12/2019	<input type="checkbox"/>
Sécheresse et réhydratation - Tassements différentiels	01/07/2019	30/09/2019	12/06/2020	<input type="checkbox"/>
Par une crue (débordement de cours d'eau) - Par ruissellement et coulée de boue	09/08/2018	09/08/2018	30/01/2019	<input type="checkbox"/>
Inondation - Par ruissellement et coulée de boue	10/06/2015	10/06/2015	08/10/2015	<input type="checkbox"/>
Par une crue (débordement de cours d'eau) - Par ruissellement et coulée de boue	14/12/2008	14/12/2008	22/04/2009	<input type="checkbox"/>
Sécheresse et réhydratation - Tassements différentiels	01/07/2007	30/09/2007	20/08/2009	<input type="checkbox"/>
Sécheresse et réhydratation - Tassements différentiels	01/01/2007	31/03/2007	20/08/2009	<input type="checkbox"/>
Par une crue (débordement de cours d'eau) - Par ruissellement et coulée de boue	01/12/2003	02/12/2003	26/02/2004	<input type="checkbox"/>
Par une crue (débordement de cours d'eau) - Par ruissellement et coulée de boue	22/09/1993	24/09/1993	12/10/1993	<input type="checkbox"/>
Par une crue (débordement de cours d'eau) - Par ruissellement et coulée de boue	26/08/1986	27/08/1986	09/01/1987	<input type="checkbox"/>
Par une crue (débordement de cours d'eau) - Par ruissellement et coulée de boue	23/08/1984	24/08/1984	24/10/1984	<input type="checkbox"/>
Mouvement de terrain				
Tempête (vent)	06/11/1982	10/11/1982	19/11/1982	<input type="checkbox"/>

Pour en savoir plus, chacun peut consulter en préfecture ou en mairie, le dossier départemental sur les risques majeurs, le document d'information communal sur les risques majeurs et, sur internet, le portail dédié à la prévention des risques majeurs : www.prim.net

Préfecture : Marseille - Bouches-du-Rhône

Commune : Lambesc

Adresse de l'immeuble :

12 rue Notre Dame de la Rose

Parcelle(s) : AI0083

13410 LAMBESC

France

Etabli le : _____

Vendeur : _____

KAUFMAN ET BROAD

Acquéreur : _____

Prescriptions de travaux

Pour le PPR « Séisme » approuvé le 30/06/1988, des prescriptions s'appliquent dans les cas suivants :

- En zone "Bleue (B1, B2, B3, B4, B5, B6, ou B7...)" et sous la condition "couverture de toiture ou auvent donnant sur une voie ouverte à la circulation." : référez-vous au règlement, page(s) 5
- En zone "Bleue (B1, B2, B3, B4, B5, B6, ou B7...)" et sous la condition "souche de cheminée élancée en maçonnerie." : référez-vous au règlement, page(s) 4

Documents de référence

- > Règlement du PPRn multirisque, approuvé le 30/06/1988
- > Note de présentation du PAC Sécheresse et réhydratation - Tassements différentiels, notifié le 27/04/2015
- > Note de présentation du PAC Feu de forêt, notifié le 23/05/2014
- > Note de présentation du PPRn multirisque, approuvé le 30/06/1988

Sauf mention contraire, ces documents font l'objet d'un fichier complémentaire distinct et disponible auprès du prestataire qui vous a fourni cet ERP.

Conclusions

L'Etat des Risques délivré par NOTAIRES SAINTE VICTOIRE en date du 30/09/2022 fait apparaître que la commune dans laquelle se trouve le bien fait l'objet d'un arrêté préfectoral n°IAL-13050-02 en date du 26/05/2011 en matière d'obligation d'Information Acquéreur Locataire sur les Risques Naturels, Miniers et Technologiques.

Selon les informations mises à disposition dans le Dossier Communal d'Information, le BIEN est ainsi concerné par :

- Le risque Séisme et par la réglementation du PPRn multirisque approuvé le 30/06/1988
Des prescriptions de travaux existent selon la nature de l'immeuble ou certaines conditions caractéristiques.
- Le risque sismique (niveau 4, sismicité Moyenne) et par la réglementation de construction parasismique EUROCODE 8

Selon les informations "Porter à connaissance" (PAC) par la préfecture, le BIEN est ainsi concerné par :

- Le risque Feu de forêt au vu du PAC Feu de forêt notifié le 23/05/2014. Le bien se situe dans une zone d'aléa induit moyen à fort.
- Le risque Feu de forêt au vu du PAC Feu de forêt notifié le 23/05/2014. Le bien se situe dans une zone d'aléa subi moyen à exceptionnel.
- Le risque Mouvement de terrain Sécheresse et réhydratation - Tassements différentiels au vu du PAC Mouvement de terrain notifié le 27/04/2015. Le bien se situe dans une zone d'aléa faible à moyen (B2).

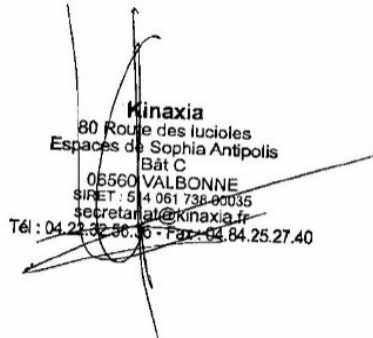
Kinaxia
80 Route des Lucioles
Espaces de Sophia Antipolis
Bât C
06560 VALBONNE
SIRET : 514 061 738 0035
secretariat@kinaxia.fr
Tél : 04 22 82 30 36 - Fax : 04 84 25 27 40

Sommaire des annexes

> Arrêté Préfectoral n° IAL-13050-02 du 26 mai 2011

> Cartographies :

- Cartographie réglementaire du PPRn Inondation, approuvé le 21/02/2001
- Cartographie réglementaire du PPRn multirisque, approuvé le 30/06/1988
- Cartographie informative du PAC Feu de forêt, notifié le 23/05/2014
- Cartographie informative du PAC Feu de forêt, notifié le 23/05/2014
- Cartographie informative du PAC Sécheresse et réhydratation - Tassements différentiels, notifié le 27/04/2015
- Cartographie réglementaire de la sismicité

A titre indicatif, ces pièces sont jointes au présent rapport.



Liberté • Égalité • Fraternité

RÉPUBLIQUE FRANÇAISE

PREFET DES BOUCHES-DU-RHONE

DIRECTION DE LA SECURITE ET DU CABINET

ARRÊTÉ PRÉFECTORAL n°IAL- 13050-02
modifiant l'arrêté n°IAL- 13050-01 du 8 février 2006
relatif à l'état des risques naturels et technologiques majeurs de biens immobiliers situés sur la commune de
LAMBESC

Le Préfet,
de la Région Provence-Alpes-Côte d'Azur
Préfet des Bouches-du-Rhône
Chevalier de la Légion d'honneur
Chevalier dans l'Ordre national du Mérite

Vu le code général des collectivités territoriales,
Vu le code de l'environnement, notamment les articles L 125-5 et R 125-23 à R125-27,
Vu le décret n°2010-1254 du 22 octobre 2010 relatif à la prévention du risque sismique,
Vu le décret n°2010-1255 du 22 octobre 2010 portant délimitation des zones de sismicité du territoire français,
Vu l'arrêté du 22 octobre 2010 relatif à la classification et aux règles de construction parasismique applicables aux bâtiments de la classe dite « à risque normal »
Vu l'arrêté préfectoral n°IAL-001 du 7 février 2006 relatif à la liste des communes des Bouches-du-Rhône où s'applique l'article L 125-5 du code de l'environnement,
Vu l'arrêté préfectoral n°IAL- 13050-01 du 8 février 2006 concernant la commune de **LAMBESC**

Sur proposition du sous-préfet, directeur de cabinet,

ARRÊTE

ARTICLE 1

Le document d'information communal (DCI) joint à l'arrêté n°IAL- 13050-01 du 8 février 2006 est remplacé par le DCI mis à jour et annexé au présent arrêté.

ARTICLE 2

Ce DCI, regroupant les éléments nécessaires à l'élaboration de l'état des risques pour l'information des acquéreurs et des locataires de biens immobiliers situés sur la commune de **LAMBESC**, comprend : la mention des risques naturels et technologiques pris en compte, la cartographie des zones exposées, l'intitulé des documents auxquels le vendeur ou le bailleur peut se référer, la liste des arrêtés portant ou ayant porté reconnaissance de l'état de catastrophe naturelle ou technologique sur le territoire de la commune et le cas échéant, le niveau de sismicité réglementaire attaché à la commune. Il sera mis à jour au regard des conditions mentionnées à l'article L 125-5 du Code de l'environnement. Il est librement consultable en mairie de **LAMBESC** en sous-préfecture, en préfecture et accessible depuis le site www.paca.pref.gouv.fr.

ARTICLE 3

Une copie du présent arrêté et du DCI qui lui est annexé est adressée au maire de la commune de **LAMBESC** et à la chambre départementale des notaires. Le présent arrêté sera affiché en mairie et publié au recueil des actes administratifs de l'État dans le département des Bouches-du-Rhône.

ARTICLE 4

Mesdames et Messieurs le secrétaire général de la préfecture des Bouches-du-Rhône, le directeur de cabinet, les sous-préfets d'arrondissement, les chefs des services déconcentrés de l'État de niveau régional ou départemental et le maire de la commune de **LAMBESC** sont chargés, chacun en ce qui les concerne, de l'application du présent arrêté.

FAIT A MARSEILLE, LE 26 MAI 2011

Pour le préfet et par délégation,
Le sous-préfet, directeur de cabinet,

SIGNE

François PROISY

COMMUNE DE LAMBESC

PLAN DE PREVENTION DES RISQUES
NATURELS PREVISIBLES

INONDATION

- P - PLAN DE ZONAGE

ACTUEL

2015

SERVICE DES OPERATIONS DE SECOURS CIVILES
1, rue de la République - 13200 MARSEILLE - 04 91 58 00 00

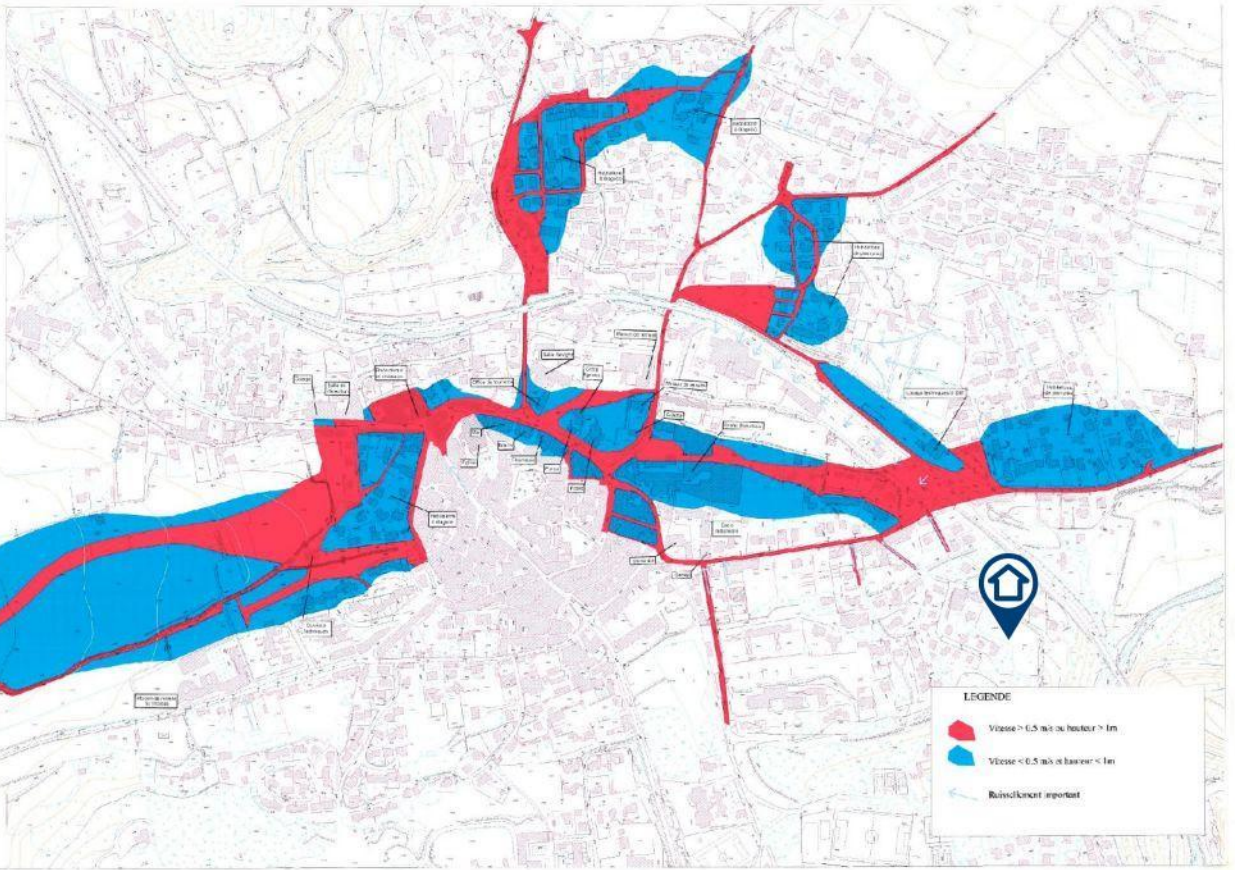

LEGENDE

- Vitesse ≥ 0.5 m de hauteur ≥ 1 m
- Vitesse < 0.5 m de hauteur < 1 m
- Réseau à risque important

INFORMATION
MISE EN ŒUVRE
ETAT DE DROIT
2015



P R I
LAMBESC

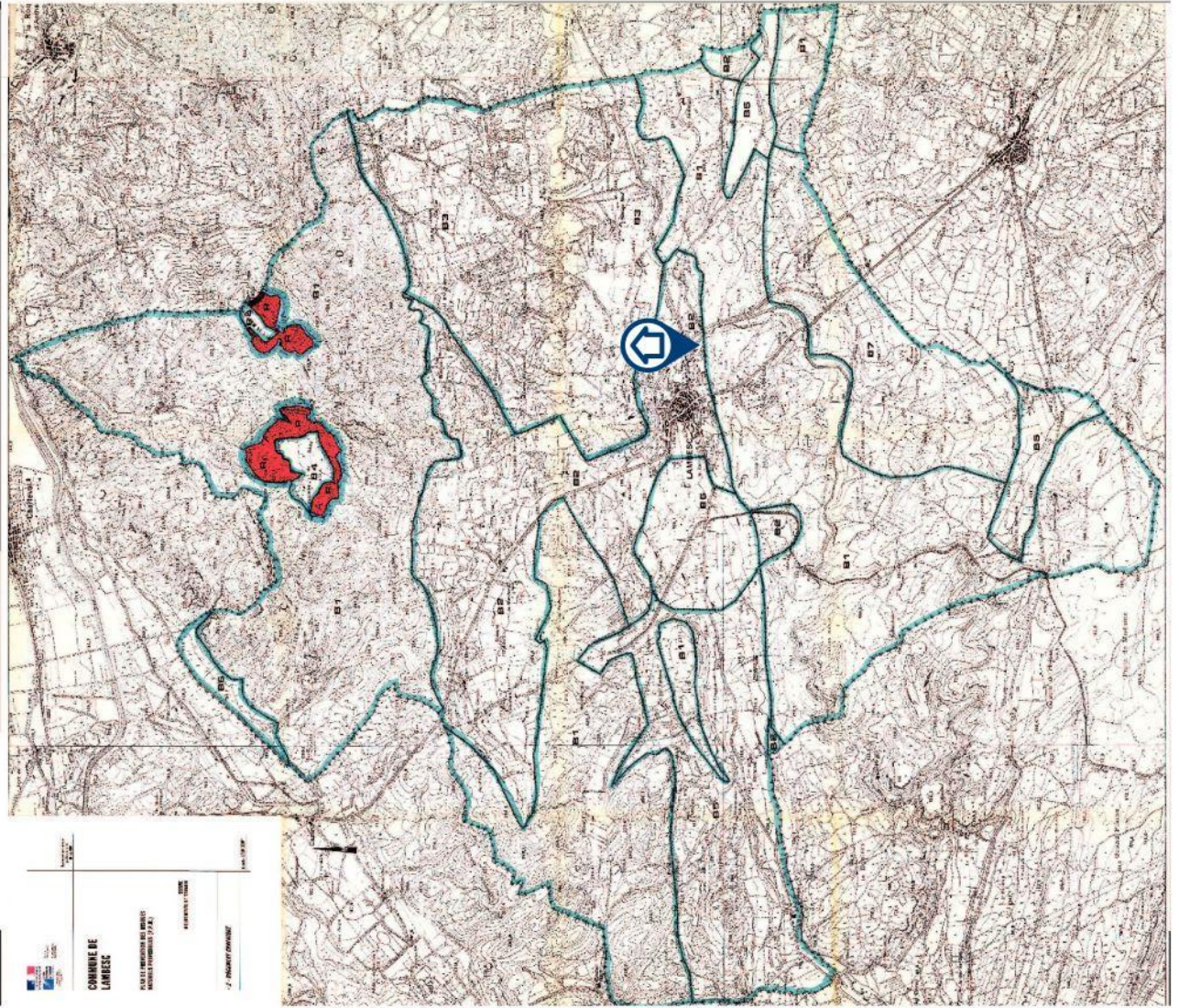

COMMUNE DE LIMBEQC
PLAN DE DIMENSIONNEMENT DES BÂTIMENTS
MURILLETS COMMUNAUX (P.A.)
PROJET DE TRAVAUX
- 7 - PROJET DE DIMENSIONNEMENT



PRÉFET DES
BOUCHES-DU-RHÔNE
Direction départementale
des Territoires et de la Mer



Source :
Scan250 ©IGN
DDTM 13
Novembre 2013

Commune : Lambesc

ALEA INDUIT FEUX DE FORET

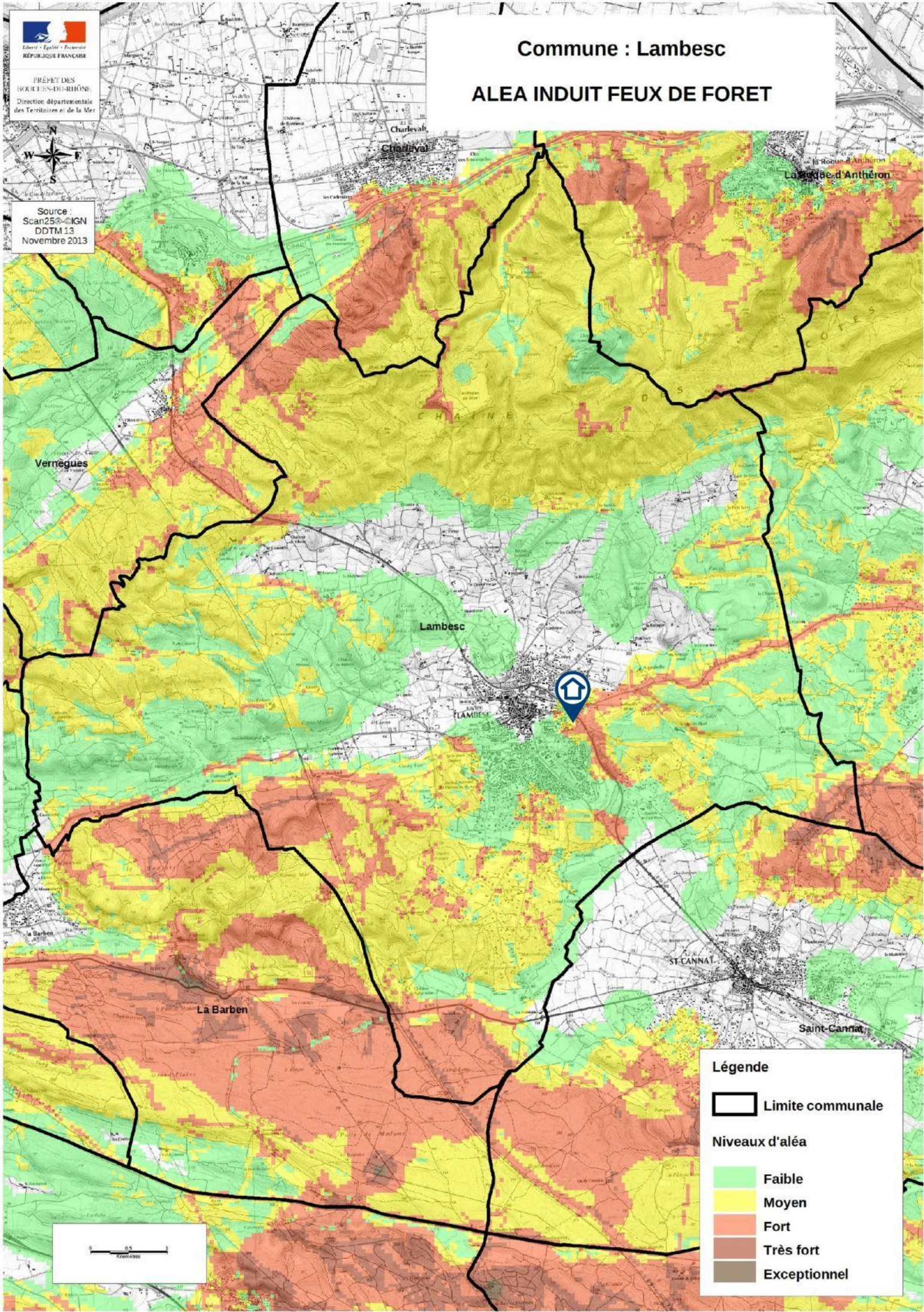

Légende

- Limite communale
- Niveaux d'aléa**
- Faible
- Moyen
- Fort
- Très fort
- Exceptionnel

Aléa feu de forêt subi

Echelle : 1 / 14000

Historique de l'élaboration du PLU :

Mis en révision le : 12/02/2003
PADD débattu le : 15/02/2015
Document arrêté le : 24/07/2016
Document approuvé le : 03/05/2017

Légende

- Parcelle
- SDR
- Limite communale
- Objets sur facades divers

Niveaux d'aléa

- Exceptionnel
- Très fort
- Fort
- Moyen
- Faible

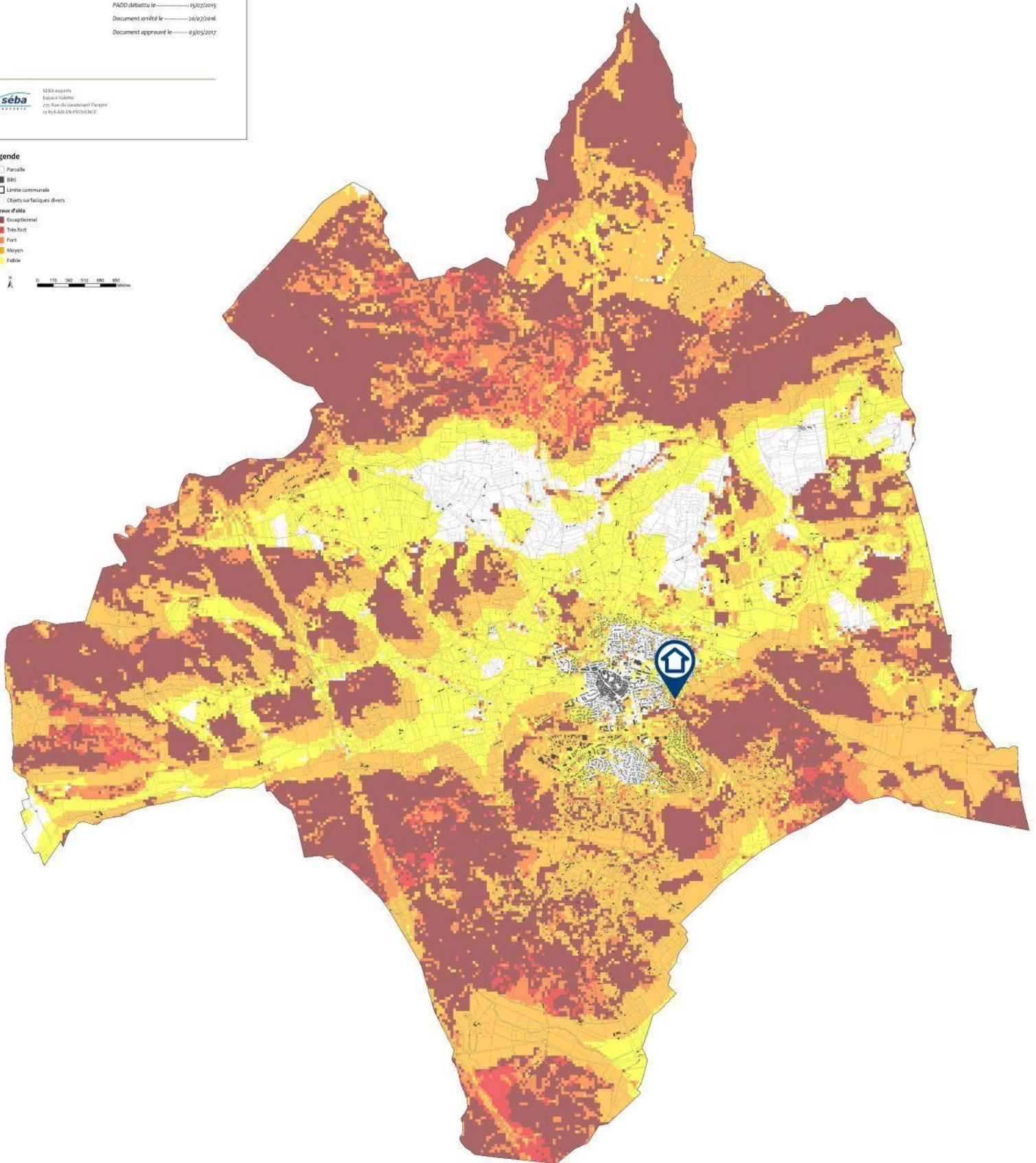

Commune de Lambesc Retrait gonflement des argiles

Préfet des
Bouches-du-Rhône

▲ nord
Source :
BdTopo®-IGN
Scan250®-IGN
RRGM, Décembre 2007
DDIM 13, Novembre 2014

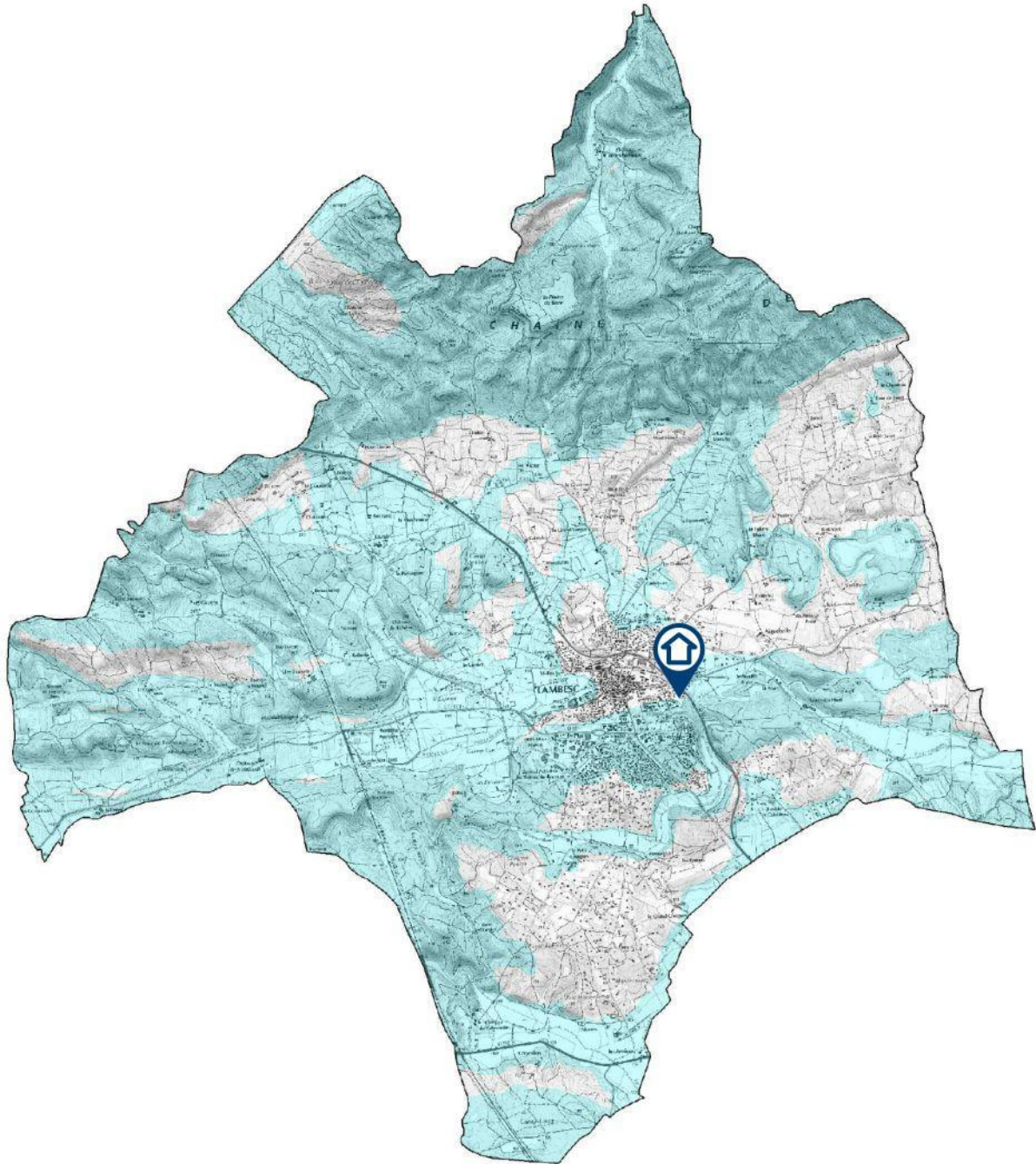

Légende

 Zone faiblement à moyennement exposée (B2)

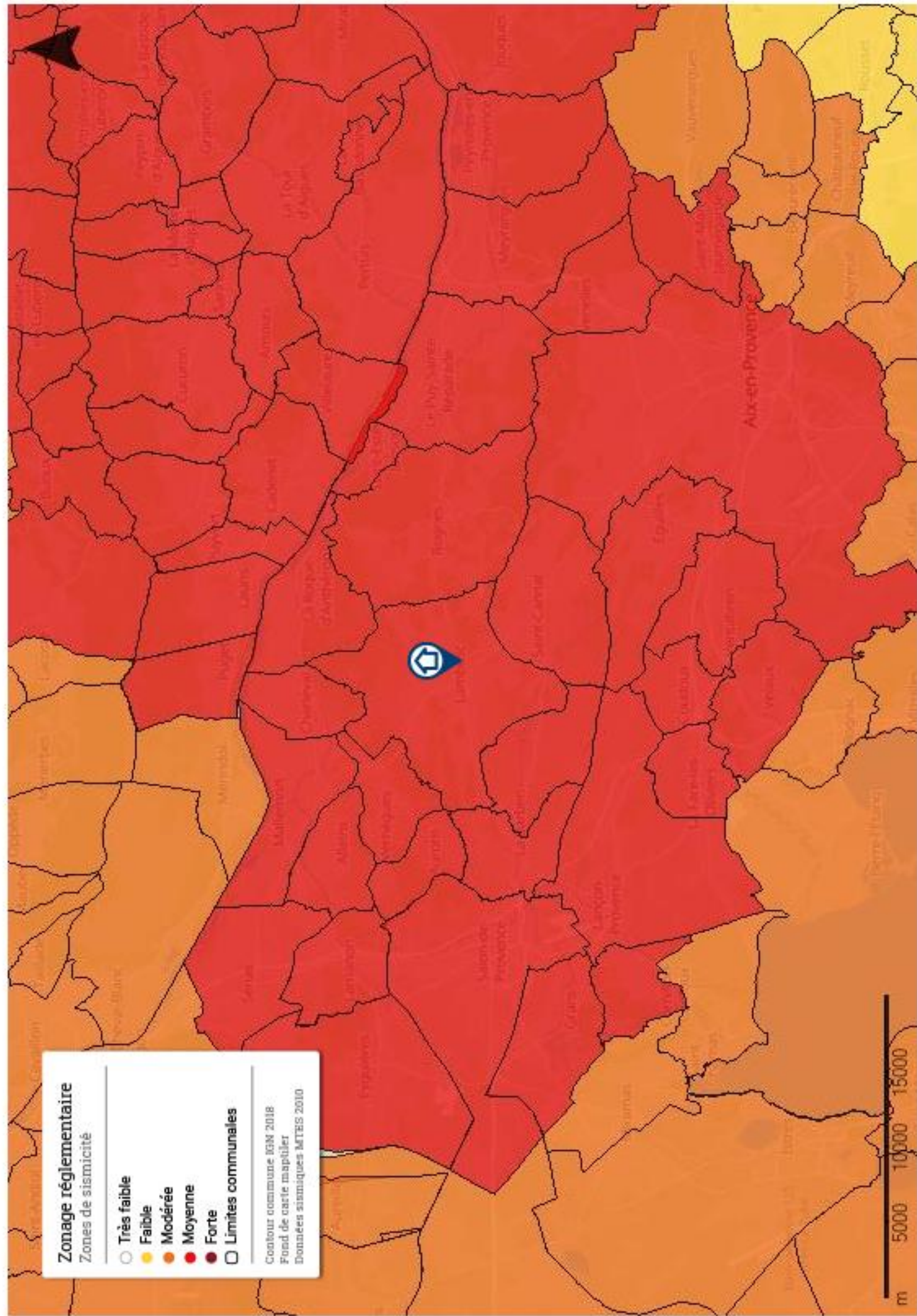

Zonage réglementaire

Zones de sismicité

- Très faible
- Faible
- Modérée
- Moyenne
- Forte
- Limites communales

Contour commune IGM 2018
Fond de carte mapitiler
Données sismiques MTEIS 2010

m 5000 10000 15000