

Etat des Risques et Pollutions

En application des articles L125-5 à 7 et R125-26 du code de l'environnement.



Commande n° 6511520
Mode COMMANDE CADASTRE***
 Réalisé par un expert Preventimmo
 Pour le compte de KAUFMAN ET BROAD Provence

Date de réalisation : 26 janvier 2023 (Valable 6 mois)
 Selon les informations mises à disposition par arrêté préfectoral :
 N° DDTM/SAD/BR-N19-05-05 du 3 juin 2019.

REFERENCES DU BIEN

Adresse du bien
 498, 512 Avenue de Montferrat
 83300 Draguignan

Référence(s) cadastrale(s):
AT0101, AT0102, AT0103

ERP établi selon les parcelles localisées au cadastre.

Vendeur
KAUFMAN ET BROAD COTE D AZUR



SYNTHESES

A ce jour, la commune est soumise à l'obligation d'Information Acquéreur Locataire (IAL). Une déclaration de sinistre indemnisé est nécessaire.

Etat des Risques et Pollutions (ERP)						
Votre commune				Votre immeuble		
Type	Nature du risque	Etat de la procédure	Date	Concerné	Travaux	Réf.
PPRn	Mouvement de terrain	prescrit	07/01/1997	oui	non	p.3
PPRn	Inondation	approuvé	10/02/2014	oui	oui ⁽¹⁾	p.3
SIS ⁽²⁾	Pollution des sols	approuvé	26/04/2019	non	-	p.4
Zonage de sismicité : 3 - Modérée ⁽³⁾				oui	-	-
Zonage du potentiel radon : 1 - Faible ⁽⁴⁾				non	-	-

Etat des risques approfondi (Attestation Argiles / ENSA / ERPS)	Concerné	Détails
Zonage du retrait-gonflement des argiles	Oui	Aléa Fort
Plan d'Exposition au Bruit ⁽⁵⁾	Non	-
Basias, Basol, Icpé	Oui	13 sites* à - de 500 mètres

*ce chiffre ne comprend pas les sites non localisés de la commune.

(1) cf. section "Prescriptions de travaux".

(2) Secteur d'Information sur les Sols.

(3) Zonage sismique de la France d'après l'annexe des articles R563-1 à 8 du Code de l'Environnement modifiés par les Décrets n°2010-1254 et n°2010-1255 du 22 octobre 2010 ainsi que par l'Arrêté du 22 octobre 2010 (nouvelles règles de construction parasismique - EUROCODE 8).

(4) Situation de l'immeuble au regard des zones à potentiel radon du territoire français définies à l'article R. 1333-29 du code de la santé publique modifié par le Décret n°2018-434 du 4 juin 2018, délimitées par l'Arrêté interministériel du 27 juin 2018.

(5) Information cartographique consultable en mairie et en ligne à l'adresse suivante : <https://www.geoportail.gouv.fr/donnees/plan-dexposition-au-bruit-peb>

Attention, les informations contenues dans le second tableau de synthèse ci-dessus sont données à titre informatif. Pour plus de détails vous pouvez commander un Etat des risques approfondi.

SOMMAIRE

Synthèses.....	1
Imprimé officiel.....	4
Localisation sur cartographie des risques.....	5
Procédures ne concernant pas l'immeuble.....	6
Déclaration de sinistres indemnisés.....	7
Prescriptions de travaux, Documents de référence, Conclusions.....	8
Annexes.....	9

Etat des Risques et Pollutions

aléas naturels, miniers ou technologiques, sismicité, potentiel radon et pollution des sols

en application des articles L.125-5 à 7, R.125-26, R.563-4 et D.563-8-1 du Code de l'environnement et de l'article L.174-5 du nouveau Code minier

1. Cet état, relatif aux obligations, interdictions, servitudes et prescriptions définies vis-à-vis des risques naturels, miniers ou technologiques concernant l'immeuble, est établi sur la base des informations mises à disposition par arrêté préfectoral

n° **DDTM/SAD/BR-N19-05-05** du **03/06/2019**

Situation du bien immobilier (bâti ou non bâti)

Document réalisé le : 26/01/2023

2. Adresse

Parcelle(s) : AT0101, AT0102, AT0103

498, 512 Avenue de Montferrat 83300 Draguignan

3. Situation de l'immeuble au regard de plans de prévention des risques naturels [PPRn]

L'immeuble est situé dans le périmètre d'un PPRn

prescrit

oui non

L'immeuble est situé dans le périmètre d'un PPRn

appliqué par anticipation

oui non

L'immeuble est situé dans le périmètre d'un PPRn

approuvé

oui non

Les risques naturels pris en compte sont liés à :

(les risques grisés ne font pas l'objet d'une procédure PPR sur la commune)

Inondation Crue torrentielle Remontée de nappe Submersion marine Avalanche
Mouvement de terrain Mvt terrain-Sécheresse Séisme Cyclone Eruption volcanique
 Feu de forêt autre

L'immeuble est concerné par des prescriptions de travaux dans le règlement du ou des PPRn

oui¹ non

si oui, les travaux prescrits par le règlement du PPR naturel ont été réalisés¹

oui non

4. Situation de l'immeuble au regard de plans de prévention des risques miniers [PPRm]

L'immeuble est situé dans le périmètre d'un PPRm

prescrit

oui non

L'immeuble est situé dans le périmètre d'un PPRm

appliqué par anticipation

oui non

L'immeuble est situé dans le périmètre d'un PPRm

approuvé

oui non

Les risques miniers pris en compte sont liés à :

(les risques grisés ne font pas l'objet d'une procédure PPR sur la commune)

Risque miniers Affaissement Effondrement Tassement Emission de gaz
 Pollution des sols Pollution des eaux autre

L'immeuble est concerné par des prescriptions de travaux dans le règlement du ou des PPRm

oui non

si oui, les travaux prescrits par le règlement du PPR miniers ont été réalisés¹

oui non

5. Situation de l'immeuble au regard de plans de prévention des risques technologiques [PPRt]

L'immeuble est situé dans le périmètre d'un PPRt

approuvé

oui non

L'immeuble est situé dans le périmètre d'un PPRt

prescrit

oui non

Les risques technologiques pris en compte sont liés à :

(les risques grisés ne font pas l'objet d'une procédure PPR sur la commune)

Risque Industriel Effet thermique Effet de surpression Effet toxique Projection

L'immeuble est situé en secteur d'expropriation ou de délaissement

oui non

L'immeuble est situé en zone de prescription

oui non

Si la transaction concerne un logement, les travaux prescrits ont été réalisés

oui non

Si la transaction ne concerne pas un logement, l'information sur le type de risques auxquels l'immeuble est exposé ainsi que leur gravité, probabilité et cinétique, est jointe à l'acte de vente ou au contrat de location

oui non

6. Situation de l'immeuble au regard du zonage réglementaire pour la prise en compte de la sismicité

en application des articles R.563-4 et D.563-8-1 du code de l'environnement modifiés par l'Arrêté et les Décrets n°2010-1254 / 2010-1255 du 22 octobre 2010.

L'immeuble est situé dans une commune de sismicité :

Forte Moyenne **Modérée** Faible Très faible
 zone 5 zone 4 **zone 3** zone 2 zone 1

7. Situation de l'immeuble au regard du zonage réglementaire pour la prise en compte du potentiel radon

en application des articles R125-23 du code de l'environnement et R1333-29 du code de la santé publique, modifiés par le Décret n°2018-434 du 4 juin 2018

L'immeuble se situe dans une Zone à Potentiel Radon :

Significatif Faible avec facteur de transfert Faible
 zone 3 zone 2 **zone 1**

8. Information relative aux sinistres indemnisés par l'assurance suite à une catastrophe naturelle

L'information est mentionnée dans l'acte authentique constatant la réalisation de la vente

oui non

9. Situation de l'immeuble au regard de la pollution des sols

L'immeuble est situé dans un Secteur d'Information sur les Sols (SIS)

oui non

Selon les informations mises à disposition par l'arrêté préfectoral du 26/04/2019 portant création des SIS dans le département

Parties concernées

Vendeur KAUFMAN ET BROAD COTE D AZUR à _____ le _____
Acquéreur _____ à _____ le _____

¹ cf. section 'Réglementation et prescriptions de travaux'.

1. Partie à compléter par le vendeur - bailleur - donateur - partie 1 et sur sa seule responsabilité

Attention ! S'ils n'impliquent pas d'obligation ou d'interdiction réglementaire particulière, les aléas connus ou prévisibles qui peuvent être signalés dans les divers documents d'information préventive et concerner le bien immobilier, ne sont pas mentionnés par cet état.

Mouvement de terrain

PPRn Mouvement de terrain, prescrit le 07/01/1997

Concerné*

* Le bien se situe dans deux zones d'aléa faible (AE2 et AEG2).



La carte ci-dessus est un extrait de la carte officielle fournie par les services de l'Etat.
Elle est disponible en intégralité dans les annexes de ce rapport.
Le contour du terrain n'est donné qu'à titre indicatif.

Inondation

PPRn Inondation, approuvé le 10/02/2014

Concerné*

* Le bien se situe dans une zone de basse hydrographique, d'aléa exceptionnel et d'aléa faible à fort (B2).

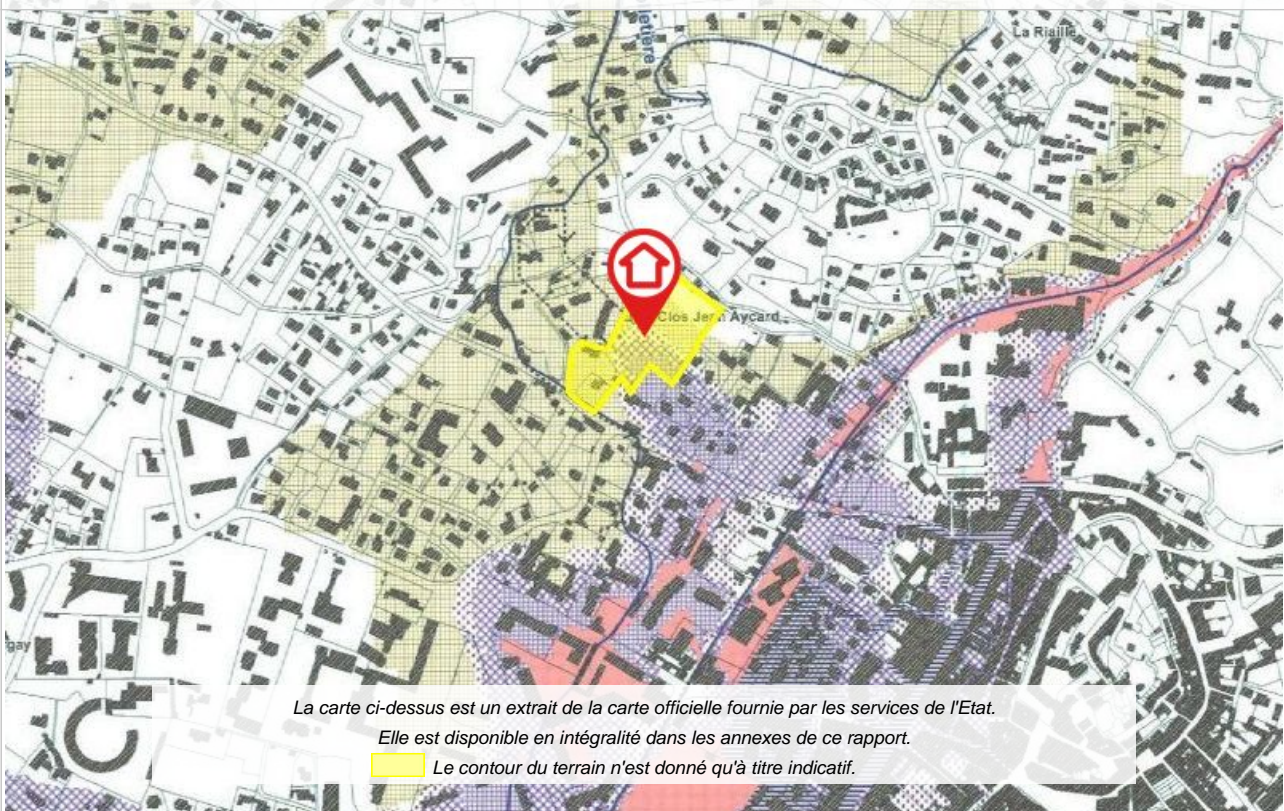

La carte ci-dessus est un extrait de la carte officielle fournie par les services de l'Etat.
Elle est disponible en intégralité dans les annexes de ce rapport.
Le contour du terrain n'est donné qu'à titre indicatif.

Cartographies ne concernant pas l'immeuble

Au regard de sa position géographique, l'immeuble n'est pas concerné par :

Le SIS Pollution des sols, approuvé le 26/04/2019



Déclaration de sinistres indemnisés

en application des articles L 125-5 et R125-26 du Code de l'environnement

Si, à votre connaissance, l'immeuble a fait l'objet d'une indemnisation suite à des dommages consécutifs à des événements ayant eu pour conséquence la publication d'un arrêté de catastrophe naturelle, cochez ci-dessous la case correspondante dans la colonne "Indemnisé".

Arrêtés CATNAT sur la commune

Risque	Début	Fin	JO	Indemnisé
Par une crue (débordement de cours d'eau) - Par ruissellement et coulée de boue	03/10/2021	05/10/2021	17/10/2021	<input type="checkbox"/>
Par une crue (débordement de cours d'eau) - Par ruissellement et coulée de boue	23/11/2019	24/11/2019	30/11/2019	<input type="checkbox"/>
Sécheresse et réhydratation - Tassements différentiels	01/07/2019	30/09/2019	12/06/2020	<input type="checkbox"/>
Par une crue (débordement de cours d'eau) - Par ruissellement et coulée de boue	29/10/2018	29/10/2018	22/03/2019	<input type="checkbox"/>
Par une crue (débordement de cours d'eau) - Par ruissellement et coulée de boue	08/01/2018	08/01/2018	02/05/2018	<input type="checkbox"/>
Sécheresse et réhydratation - Tassements différentiels	01/07/2017	30/09/2017	20/10/2018	<input type="checkbox"/>
Sécheresse et réhydratation - Tassements différentiels	01/01/2016	31/12/2016	01/09/2017	<input type="checkbox"/>
Par une crue (débordement de cours d'eau) - Par ruissellement et coulée de boue	04/11/2011	10/11/2011	19/11/2011	<input type="checkbox"/>
Par une crue (débordement de cours d'eau) - Par ruissellement et coulée de boue	15/06/2010	16/06/2010	22/06/2010	<input type="checkbox"/>
Sécheresse et réhydratation - Tassements différentiels	01/01/2007	31/03/2007	13/08/2008	<input type="checkbox"/>
Sécheresse et réhydratation - Tassements différentiels	01/07/2004	30/09/2004	13/08/2008	<input type="checkbox"/>
Sécheresse et réhydratation - Tassements différentiels	01/01/2004	31/03/2004	13/08/2008	<input type="checkbox"/>
Sécheresse et réhydratation - Tassements différentiels	01/01/2002	30/06/2002	26/08/2004	<input type="checkbox"/>
Par une crue (débordement de cours d'eau) - Par ruissellement et coulée de boue	23/11/2000	23/11/2000	14/06/2001	<input type="checkbox"/>
Sécheresse et réhydratation - Tassements différentiels	01/01/1998	31/12/1998	29/12/2000	<input type="checkbox"/>
Par une crue (débordement de cours d'eau) - Par ruissellement et coulée de boue	10/01/1996	14/01/1996	14/02/1996	<input type="checkbox"/>
Inondation - Par ruissellement et coulée de boue	04/11/1994	06/11/1994	17/03/1995	<input type="checkbox"/>
Par une crue (débordement de cours d'eau) - Par ruissellement et coulée de boue	06/01/1994	12/01/1994	10/06/1994	<input type="checkbox"/>
Par une crue (débordement de cours d'eau) - Par ruissellement et coulée de boue	26/09/1992	27/09/1992	08/07/1993	<input type="checkbox"/>
Par une crue (débordement de cours d'eau) - Par ruissellement et coulée de boue	21/09/1992	23/09/1992	08/07/1993	<input type="checkbox"/>
Par une crue (débordement de cours d'eau) - Par ruissellement et coulée de boue	12/10/1990	12/10/1990	17/04/1991	<input type="checkbox"/>
Sécheresse et réhydratation - Tassements différentiels	01/05/1989	31/12/1992	21/01/1994	<input type="checkbox"/>
Par une crue (débordement de cours d'eau) - Par ruissellement et coulée de boue	23/08/1984	24/08/1984	20/12/1984	<input type="checkbox"/>
Mouvement de terrain				<input type="checkbox"/>

Pour en savoir plus, chacun peut consulter en préfecture ou en mairie, le dossier départemental sur les risques majeurs, le document d'information communal sur les risques majeurs et, sur internet, le portail dédié à la prévention des risques majeurs : www.prim.net

Préfecture : Toulon - Var
 Commune : Draguignan

Adresse de l'immeuble :
 498, 512 Avenue de Montferrat
 Parcelle(s) : AT0101, AT0102, AT0103
 83300 Draguignan
 France

Etabli le : _____

Vendeur : _____

KAUFMAN ET BROAD COTE D'AZUR

Acquéreur : _____

Prescriptions de travaux

Pour le PPR « Inondation » approuvé le 10/02/2014, des prescriptions s'appliquent dans les cas suivants :

- Quelle que soit la zone et sous la condition "gestionnaire de réseau." : référez-vous au règlement, page(s) 35,36
- Quelle que soit la zone et sous la condition "gestionnaire de voirie routière." : référez-vous au règlement, page(s) 36
- Quelle que soit la zone et sous la condition "lit ou berge de cours d'eau - propriétaire ou riverain." : référez-vous au règlement, page(s) 36
- En zone "bleue B2 (violette) ou B2-1 ou B2-2 (Cf. encart légende)" et sous la condition "mur de clôture." : référez-vous au règlement, page(s) 33
- En zone "bleue B2 (violette) ou B2-1 ou B2-2 (Cf. encart légende)" et sous la condition "stockage de produit polluant ou dangereux." : référez-vous au règlement, page(s) 33
- Quelle que soit la zone et sous la condition "terrain de camping ou de caravaning (gestionnaire)." : référez-vous au règlement, page(s) 36
- Quelle que soit la zone et sous la condition "établissement (gestionnaire) accueillant une population sensible ou une population importante, ou établissement utile à la gestion de crise, local d'activité, ou immeuble collectif de plus de 50 logements." : référez-vous au règlement, page(s) 36
- En zone "bleue B2 (violette) ou B2-1 ou B2-2 (Cf. encart légende)" et sous la condition "établissement accueillant une population sensible." : référez-vous au règlement, page(s) 32,33

Documents de référence

- > Règlement du PPRn Inondation, approuvé le 10/02/2014
- > Note de présentation du PPRn Inondation, approuvé le 10/02/2014
- > Note de présentation du PPRn Mouvement de terrain, prescrit le 07/01/1997

Sauf mention contraire, ces documents font l'objet d'un fichier complémentaire distinct et disponible auprès du prestataire qui vous a fourni cet ERP.

Conclusions

L'Etat des Risques délivré par KAUFMAN ET BROAD Provence en date du 26/01/2023 fait apparaître que la commune dans laquelle se trouve le bien fait l'objet d'un arrêté préfectoral n°DDTM/SAD/BR-N19-05-05 en date du 03/06/2019 en matière d'obligation d'Information Acquéreur Locataire sur les Risques Naturels, Miniers et Technologiques.

Selon les informations mises à disposition dans le Dossier Communal d'Information, le BIEN est ainsi concerné par :

- Le risque Mouvement de terrain et par le PPRn Mouvement de terrain prescrit le 07/01/1997. Le bien se situe dans deux zones d'aléa faible (AE2 et AEG2).

A ce jour, aucun règlement ne permet de statuer sur la présence ou non de prescriptions de travaux pour ce PPR.

- Le risque Inondation et par la réglementation du PPRn Inondation approuvé le 10/02/2014. Le bien se situe dans une zone de basse hydrographique, d'aléa exceptionnel et d'aléa faible à fort (B2).

Des prescriptions de travaux existent selon la nature de l'immeuble ou certaines conditions caractéristiques.

- Le risque sismique (niveau 3, sismicité Modérée) et par la réglementation de construction parasismique EUROCODE 8



Kinaxia
80 Route des Lucioles
Espaces de Sophia Antipolis
Bât C
06560 VALBONNE
SIRET : 514 061 738 0035
secretariat@kinaxia.fr
Tél : 04 23 32 56 36 - Fax : 04 84 25 27 40

Sommaire des annexes

- > Arrêté Préfectoral n° DDTM/SAD/BR-N19-05-05 du 3 juin 2019
- > Cartographies :
 - Cartographie réglementaire du PPRn Mouvement de terrain, prescrit le 07/01/1997
 - Cartographie réglementaire du PPRn Inondation, approuvé le 10/02/2014
 - Fiche d'information des acquéreurs et des locataires sur la sismicité
 - Cartographie réglementaire de la sismicité

A titre indicatif, ces pièces sont jointes au présent rapport.



ARRETE PREFECTORAL DDTM/SAD/BR-N°19-05-05 du
relatif à l'élaboration de l'état des risques et pollutions
de biens immobiliers

Commune de DRAGUIGNAN

LE PREFET DU VAR
Officier de la Légion d'Honneur
Chevalier de l'Ordre National du Mérite

Vu le code général des collectivités territoriales ;

Vu le code de l'environnement, notamment les articles L.125-5 à L.125-7, R.125-23 à R.125-27, R.563-4 et D.563-8-1 ;

Vu le code de la construction et de l'habitation, notamment ses articles L.271-4 et L.271-5 ;

Vu le décret n° 2004-374 du 29 avril 2004 relatif aux pouvoirs des préfets, à l'organisation et à l'action des services de l'État dans les régions et les départements ;

Vu le décret n° 2010-1254 relatif à la prévention des risques ;

Vu le décret n° 2015-1353 du 26 octobre 2015 relatif aux secteurs d'information sur les sols ;

Vu l'arrêté préfectoral du 20 avril 2011 fixant la liste des communes concernées par l'obligation d'information des acquéreurs et des locataires de biens immobiliers sur les risques naturels et technologiques majeurs ;

Vu l'arrêté préfectoral du 27 mai 2014 relatif à l'information des acquéreurs et des locataires de biens immobiliers sur les risques naturels et technologiques majeurs sur la commune de DRAGUIGNAN ;

Vu l'arrêté préfectoral du 31 décembre 2016 portant délégation de signature à M. David BARJON, directeur départemental des territoires et de la mer du Var, dans l'effet de signer, notamment, tous actes, documents administratifs, dans le cadre des missions relevant de sa direction ;

Vu l'arrêté préfectoral du 26 avril 2019 portant création des secteurs d'information sur les sols (SIS) dans le département du Var ;

Considérant l'obligation d'information des acquéreurs et des locataires pour les terrains situés en secteur d'information sur les sols, en application de l'article L125-7 du code de l'environnement ;

Considérant la situation d'un terrain répertorié, par l'arrêté préfectoral du 26 avril 2019, en secteur d'information sur les sols sur la commune de DRAGUIGNAN ;

Sur proposition de Monsieur le directeur départemental des territoires et de la mer du Var ;

ARRÊTE

ARTICLE 1 :

L'arrêté préfectoral du 27 mai 2014 relatif à l'élaboration de l'état des risques naturels et technologiques majeurs de biens immobiliers sur la commune de DRAGUIGNAN est abrogé et remplacé par le présent arrêté.

ARTICLE 2 :

Les éléments nécessaires à l'élaboration de l'état des risques et pollutions pour l'information des acquéreurs et locataires de biens immobiliers situés sur la commune de DRAGUIGNAN sont consignés dans le dossier communal d'informations annexé au présent arrêté.

Ce dossier comprend :

- la fiche communale d'informations sur les risques et pollutions auxquels la commune est exposée sur tout ou partie de son territoire ;
- la fiche synthétique d'informations sur le risque inondation ;
- la fiche synthétique d'informations sur le risque mouvements de terrain et la carte d'aléas simplifiée ;
- le niveau de sismicité réglementaire attaché à la commune ;
- la fiche synthétique d'informations sur le risque sismique ;
- la fiche synthétique d'information liée aux secteurs d'information sur les sols (SIS) ;
- la fiche relative à la parcelle située en secteur d'information sur les sols (SIS) sur la commune ;
- l'adresse internet de la liste actualisée des arrêtés ayant porté reconnaissance de l'état de catastrophe naturelle ou technologique ;
- l'adresse internet du site sur lequel il est possible de consulter le Plan de prévention des risques d'inondation (PPRI) ;
- l'adresse internet du site sur lequel il est possible de consulter l'arrêté préfectoral portant création des SIS sur le département du Var.

Ce dossier, avec les documents de référence mentionnés ci-dessus, est librement consultable en mairie et à la direction départementale des territoires et de la mer du Var.

- Le dossier d'informations est accessible sur le site internet de l'État dans le Var à l'adresse suivante : <http://www.var.gouv.fr> (rubrique : politiques publiques/prévention sécurité des-biens et-des-personnes/risques naturels et technologiques).

- Le PPRI est consultable en version papier à la mairie.

ARTICLE 3 :

Ces éléments d'informations sont mis à jour au regard des situations mentionnées à l'article R.125-25 du code de l'environnement.

ARTICLE 4 :

Une copie du présent arrêté et le dossier d'information propre à la commune sont adressés à Monsieur le maire de la commune de DRAGUIGNAN et à la chambre départementale des notaires. Le présent arrêté sera affiché en mairie et publié au recueil des actes administratifs de la préfecture du Var.

ARTICLE 5 :

Le présent arrêté est susceptible de faire l'objet, dans un délai de deux mois à compter de sa publication au recueil des actes administratifs de la préfecture du Var, soit d'un recours gracieux auprès des services de la préfecture, soit d'un recours contentieux devant le tribunal administratif de Toulon.

Le tribunal administratif peut être saisi par l'application informatique « Télérecours citoyens » accessible par le site Internet www.telerecours.fr ».

ARTICLE 6 :

Monsieur le secrétaire général de la préfecture de Toulon, Monsieur le directeur de cabinet, Monsieur le sous-préfet de Draguignan, Monsieur le directeur départemental des territoires et de la mer et Monsieur le maire de la commune de DRAGUIGNAN sont chargés, chacun en ce qui le concerne, de l'application du présent arrêté.

Pour le Préfet et par délégation,
le Directeur départemental des territoires et de la mer du Var,



David BARJON

CARTE D'ALEAS

Echelle: 1/15000

Commune de : DRAGUIGNAN
Risques : MOUVEMENTS DE TERRAIN

Planche 1/4

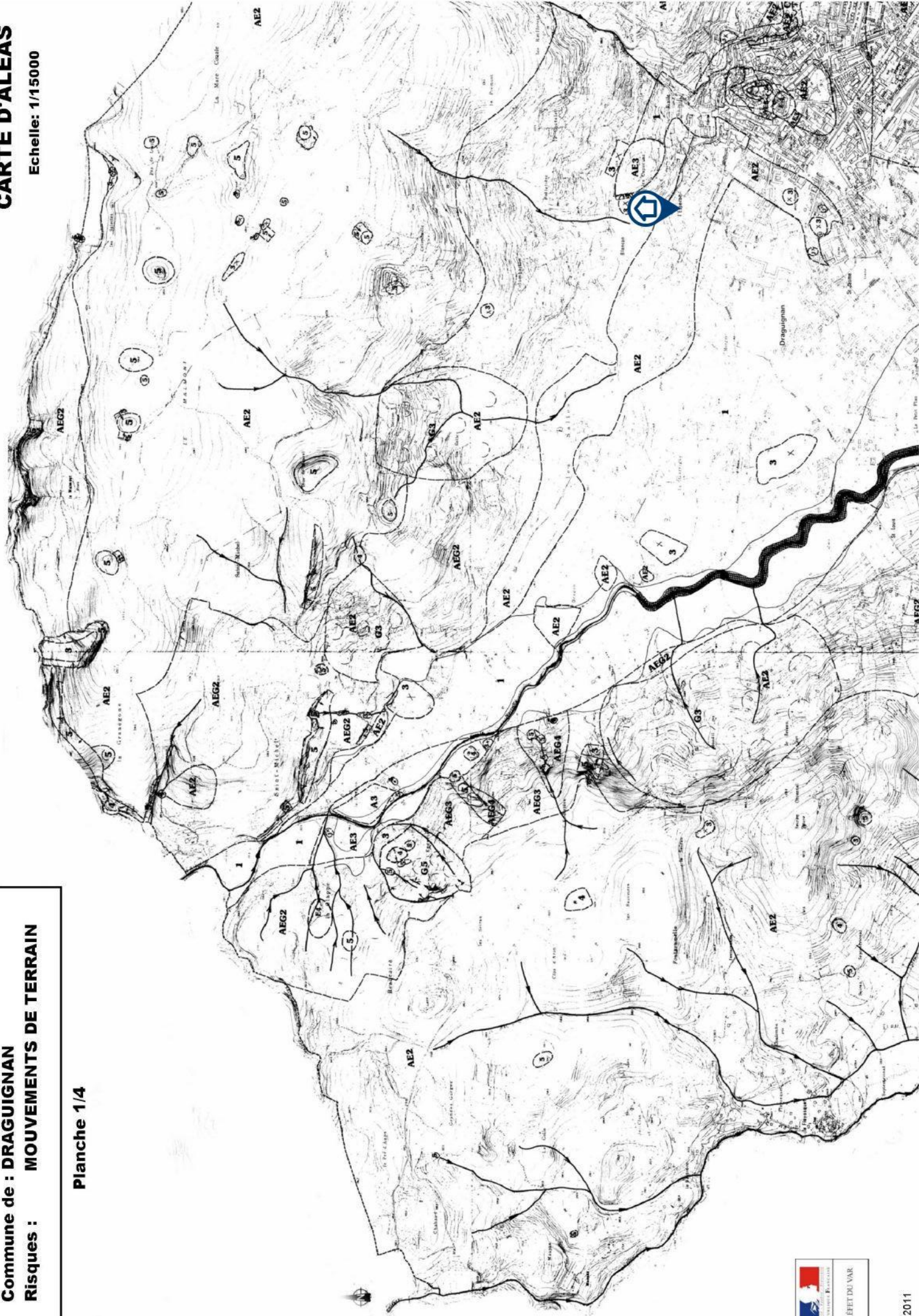



**PLAN DE PREVENTION DES RISQUES
NATURELS D'INONDATION
(P.P.R.I.)**

LIEU A LA PRESSION DE

LA NARTUBY

Commune de Draguignan

Carte du zonage réglementaire
Crue de référence



Echelle 1:50 000

Notice
Nomenclature
des communes
du Var
Mairie
Service Urbanisme
Service
Cartographie

Légende

Risque	Crue de référence	Crue de submersion	Crue de débordement
Risques hydrographiques			
Inondation			
Submersion			
Débordement			
Crue de crue de référence			
Crue de submersion			
Crue de débordement			
Autre			

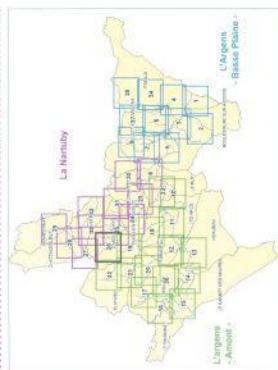

Échelle 1:50 000

Notice
Nomenclature
des communes
du Var
Mairie
Service Urbanisme
Service
Cartographie

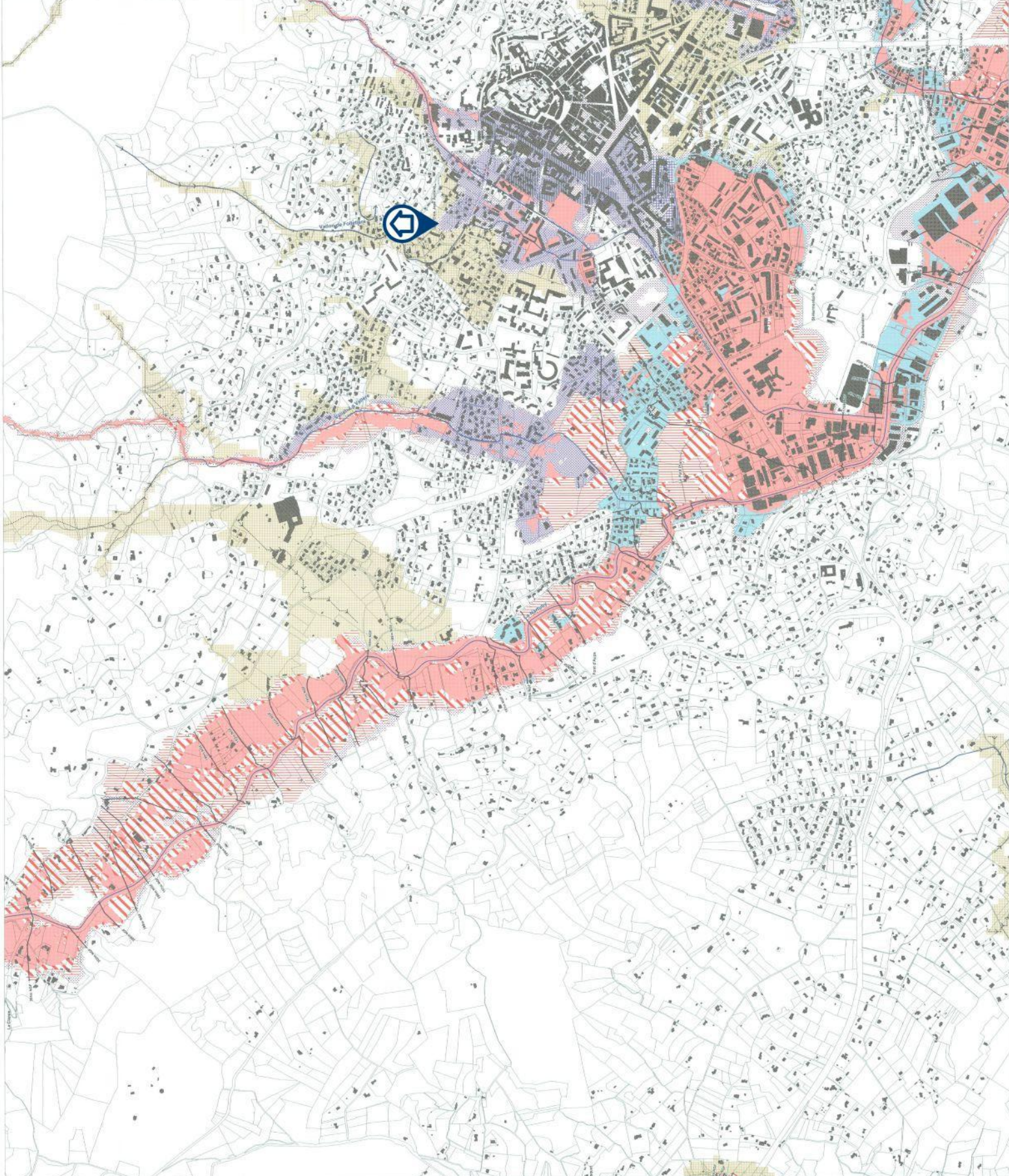

Information des acquéreurs et des locataires sur la sismicité

Draguignan (83300) : En attente de la fiche d'information sismicité fournie par le Ministère de la Transition Écologique et de la Cohésion des Territoires (Direction Générale de la Prévention des Risques).

