

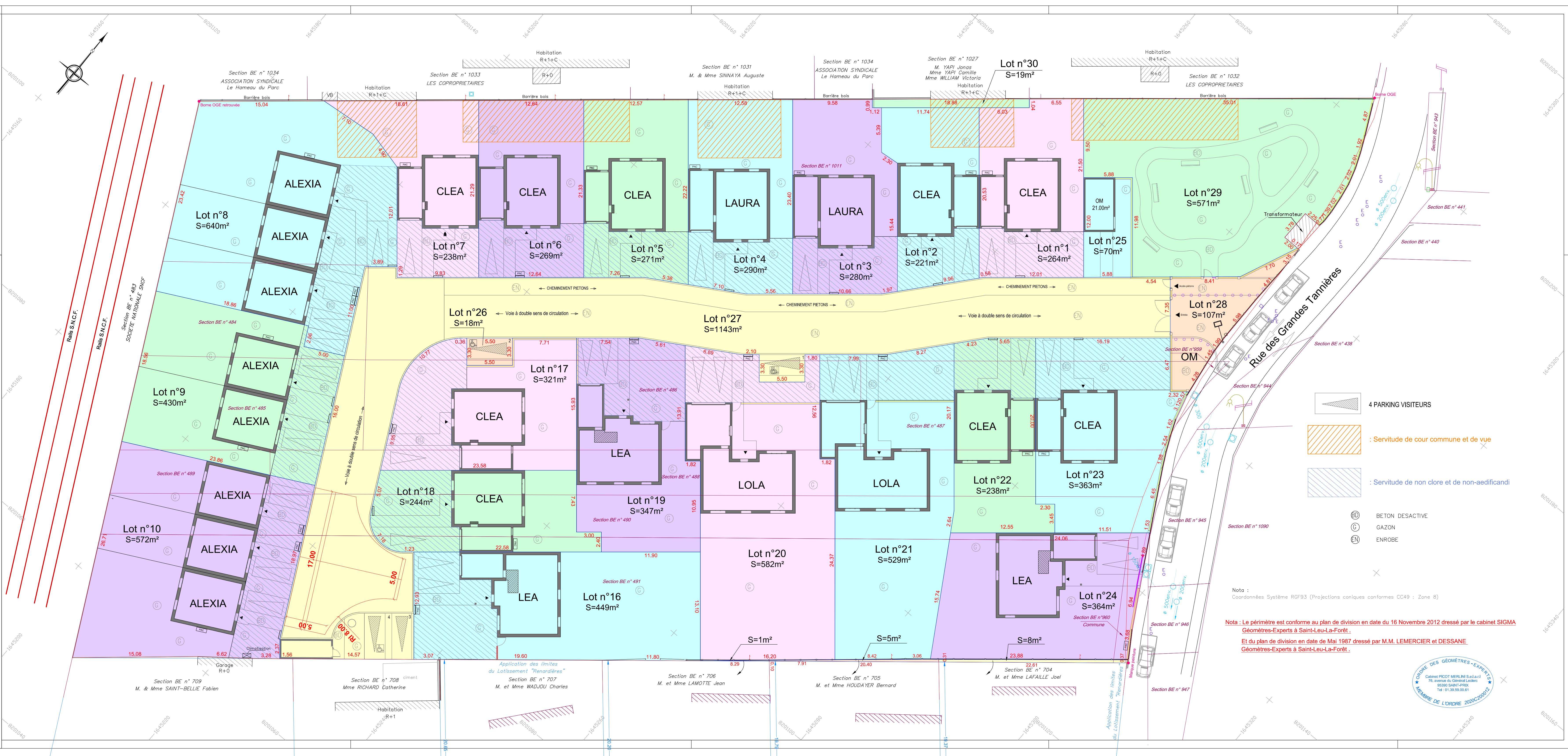

  
**Alain MERLINI**
  
 Géomètre-Expert E.S.F.
   
 Numéro de l'Ordre n° 3162
   
  
**Geoffroy LAMY**
  
 Ingénieur E.S.F.
   
 Géomètre-Expert
   
 Numéro de l'Ordre n° 3623
   
  
 Agence de l'Orise
   
**Siège Social**
  
**SAINT-PRIX - 95390**
  
 18 Avenue de la Vallée Lefevre
   
 Tél. 03 39 59 05 11
   
 Fax. 03 39 59 05 02
   
 geoprofession@geoprofession.com
   
  
 Agence de l'Orise
   
 Succursale de NOAILLES
   
**NOAILLES - 50430**
  
 18 Rue de la Vallée Lefevre
   
 Tél. 03 39 59 05 11
   
 Fax. 03 39 59 05 02
   
 geoprofession@geoprofession.com

Département du Val d'Orise
   
**Ville de SAINT-LEU-LA-FORÊT**
  
 Section BE n° 484 à 491, 960 et 1011
   
 Rue des Grandes Tannières
   
**" LES VILLAS DE FLORE "**
  
**PLAN PARCELLAIRE**

Rev.	Date	Modifications	Réd.	Vér.
1	06/01/2023	Plan parcellaire modifié Lot 20-21-24	C.B.	A.M.

N° d'affaire	Réd.	Vérif.	Fichier	Le 06 Janvier 2023
230023	C.B.	A.M.	inf.230023-div	Echelle 1/200



Note :
   
 Coordonnées Système RGF93 (Projections cartésiennes conformes CC49 : Zone B)
   
 Note : Le permis est conforme au plan de division en date du 16 Novembre 2012 dressé par le cabinet SIGMA
   
 Géomètres-Experts à Saint-Leu-La-Forêt.
   
 Et du plan de division en date de Mai 1987 dressé par M.M. LEMERCIER et DESSANE
   
 Géomètres-Experts à Saint-Leu-La-Forêt.

