

RUE DES GUEPES

RUE DU GENERAL DE GAULLE

RUE CHEF DE CAUX

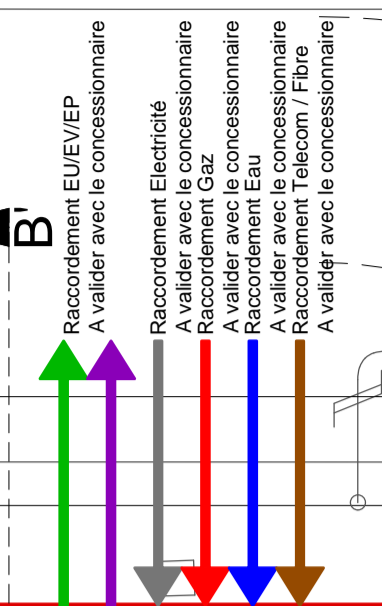
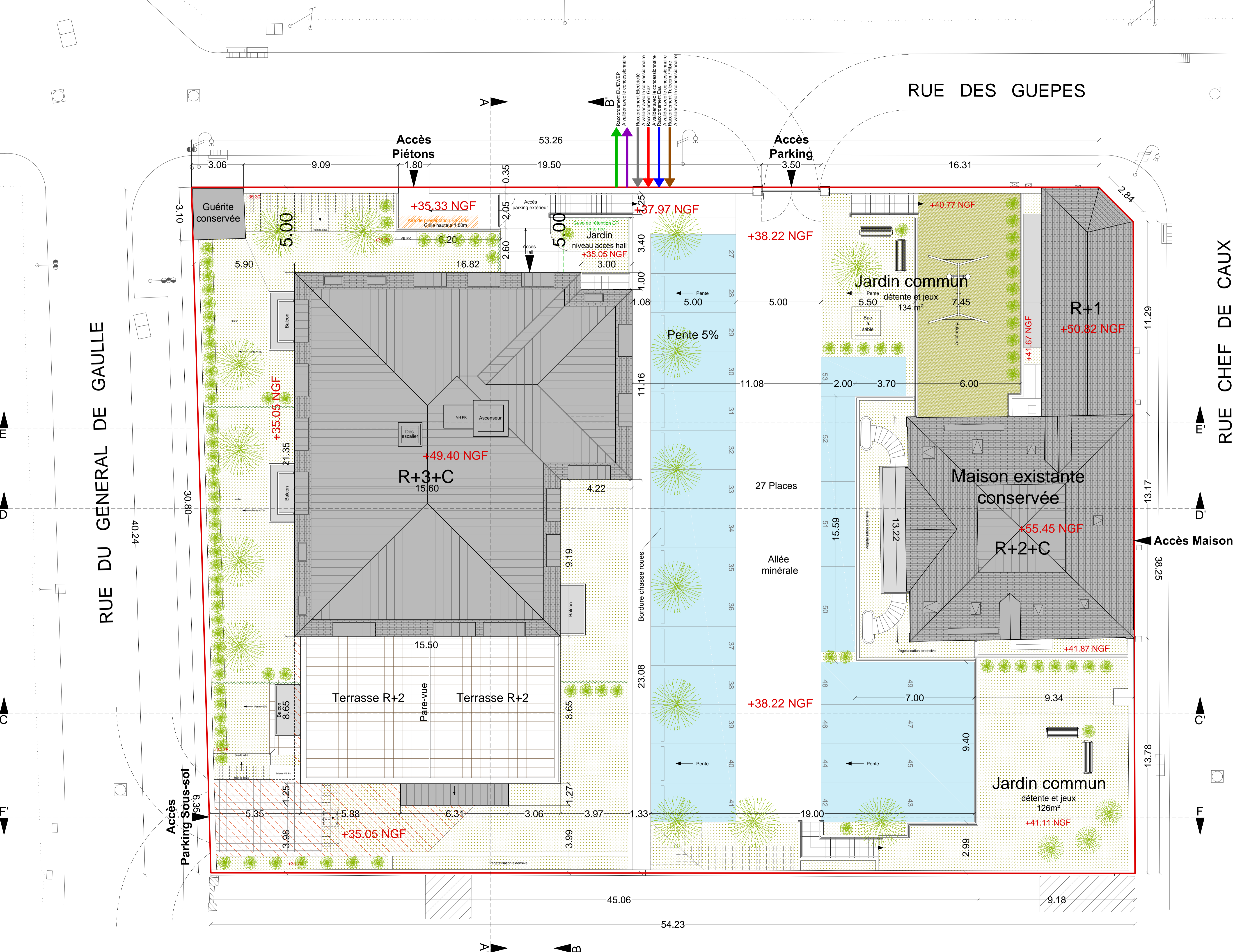

**Projet**

**Le Clos Sainte-Adresse**  
 16 rue des Guépés 76310 Sainte-Adresse  
 Construction d'un immeuble de logements collectifs

**Maitre d'Ouvrage**

**SARL C2C**  
 13 allée du Bas Vaupéreau  
 91370 Verrières-le-Buisson  
 Mail: lamarque.prame@gmail.com

**Maitre d'Œuvre**

**ADEVARC - SAS d'Architecture**  
 4 place de l'Eglise - 78117 Châteaufort  
 Mail: adevarc@free.fr  
 SIRET 812 856 417 / CNOA IDF 17 596

**Document**

**Plan de masse**

Emetteur..... ADEVARC  
 Phase..... DCE  
 Echelle..... 1/100  
 Date..... 05/06/2024  
 Référence..... DCE 01  
 Indice..... 0