

Etat des risques et pollutions

aléas naturels, miniers ou technologiques, sismicité, potentiel radon et sols pollués

! Attention ... s'ils n'impliquent pas d'obligation ou d'interdiction réglementaire particulière, les aléas connus ou prévisibles qui peuvent être signalés dans les divers documents d'information préventive et concerner l'immeuble, ne sont pas mentionnés par cet état.

Cet état, à remplir par le vendeur ou le bailleur, est destiné à être en **annexe** d'un contrat de vente ou de location d'un immeuble.

Cet état est établi sur la base des informations mises à disposition par arrêté préfectoral

n° **07/DAIDD/ENV n°044** du **6 mars 2007** mis à jour le **2 mai 2012**
Adresse de l'immeuble code postal ou Insee commune
2 Rue Fréteau de Peny
Cadastré section AP numéros 313, 314, 316, 320, 322 et 334 **77000** **MELUN**

Situation de l'immeuble au regard d'un ou plusieurs plans de prévention des risques naturels (PPRN)

- L'immeuble est situé dans le périmètre d'un PPR N
prescrit anticipé approuvé ¹ oui non
¹ Si oui, les risques naturels pris en considération sont liés à :
Inondations autres Mouvements de terrain
- > L'immeuble est concerné par des prescriptions de travaux dans le règlement du PPRN
² Si oui, les travaux prescrits ont été réalisés ² oui non
oui non
- L'immeuble est situé dans le périmètre d'un autre PPR N
prescrit anticipé approuvé ¹ oui non
¹ Si oui, les risques naturels pris en considération sont liés à :
Inondations autres
- > L'immeuble est concerné par des prescriptions de travaux dans le règlement du PPRN
² Si oui, les travaux prescrits ont été réalisés ² oui non
oui non

Situation de l'immeuble au regard d'un plan de prévention de risques miniers (PPRM)

- > L'immeuble est situé dans le périmètre d'un PPR M
prescrit anticipé approuvé ³ oui non
³ Si oui, les risques naturels pris en considération sont liés à :
mouvement de terrain autres
- > L'immeuble est concerné par des prescriptions de travaux dans le règlement du PPRM
⁴ Si oui, les travaux prescrits ont été réalisés ⁴ oui non
oui non

Situation de l'immeuble au regard d'un plan de prévention de risques technologiques (PPRT)

- > L'immeuble est situé dans le périmètre d'étude d'un PPR T prescrit et non encore approuvé
⁵ Si oui, les risques technologiques pris en considération dans l'arrêté de prescription sont liés à
effet toxique effet thermique effet de surpression ⁵ oui non
- > L'immeuble est situé dans le périmètre d'exposition aux risques d'un PPR T approuvé ⁶ oui non
- > L'immeuble est situé en secteur d'expropriation ou de délaissement ⁶ oui non
- > L'immeuble est situé en zone de prescription
⁶ Si la transaction concerne un logement, les travaux prescrits ont été réalisés ⁶ oui non
⁶ Si la transaction ne concerne pas un logement, l'information sur le type de risques auxquels l'immeuble est exposé ainsi que leur gravité, probabilité et cinétique, est jointe à l'acte de vente ou au contrat de location. ⁶ oui non

Situation de l'immeuble au regard du zonage sismique réglementaire

- > L'immeuble se situe dans une commune de sismicité classée en
zone 1 zone 2 zone 3 zone 4 zone 5
très faible faible modérée moyenne forte

Situation de l'immeuble au regard du zonage réglementaire à potentiel radon

- > L'immeuble se situe dans une commune à potentiel radon classée en niveau 3 oui non

Information relative à la pollution des sols

- > Le terrain est situé en secteur d'information sur les sols (SIS) oui non

Information relative aux sinistres indemnisés par l'assurance suite à une catastrophe N/M/T*

*catastrophe naturelle minière ou technologique

- > L'information est mentionnée dans l'acte de vente oui non

Documents de référence permettant la localisation de l'immeuble au regard des risques pris en compte

vendeur / bailleur

date / Lieu

acquéreur / locataire

SNC HORIZONS

4 décembre 2019

information sur les risques naturels, miniers ou technologiques, la sismicité, le potentiel radon, les pollutions de sols, pour en savoir plus... consultez le site Internet : www.georisques.gouv.fr

Signature(s)





PRÉFECTURE DE SEINE-ET-MARNE

Direction départementale de l'équipement
de Seine-et-Marne

Service aménagement, environnement
et déplacements
Groupe environnement

**Arrêté préfectoral 07/DAIDD/ENV n° 044
mettant à jour la liste des risques à prendre en compte
sur le territoire de la commune de Melun et les
documents à consulter pour l'information des
acquéreurs et des locataires de biens immobiliers sur
les risques naturels et technologiques majeurs**

Le préfet de Seine-et-Marne
Officier de la légion d'honneur

VU le code général des collectivités territoriales ;

VU le code de l'environnement et notamment ses articles L.125-5 et R.125-23 à R.125-27 ;

VU l'arrêté préfectoral 2001 DAI 1 URB n° 105 du 11 juillet 2001 prescrivant l'établissement d'un plan de prévention des risques naturels prévisibles de mouvements de terrain différentiels liés au phénomène de retrait-gonflement des argiles sur le territoire de la commune de Melun ;

VU l'arrêté préfectoral 02 DAI 1 URB n° 182 du 31 décembre 2002 portant approbation du plan de prévention des risques naturels prévisibles d'inondation sur le territoire de la commune de Melun située dans la vallée de la Seine ;

VU l'arrêté préfectoral 06/DAIDD/ENV n° 001 du 03 février 2006 déterminant la liste des communes pour lesquelles l'information sur les risques naturels et technologiques majeurs doit être délivrée aux acquéreurs et locataires de biens immobiliers, mis à jour par les arrêtés préfectoraux 06/DAIDD/ENV n° 189 du 11 juillet 2006, 06/DAIDD/ENV n° 195 du 28 août 2006 et 07/DAIDD/ENV n° 011 du 06 mars 2007 ;

VU l'arrêté préfectoral 06/DAIDD/ENV n° 093 du 03 février 2006 fixant la liste des risques à prendre en compte sur le territoire de la commune de Melun et les documents à consulter pour l'information des acquéreurs et des locataires de biens immobiliers sur les risques naturels et technologiques majeurs ;

CONSIDÉRANT que compte tenu des études en cours pour l'élaboration du projet de plan de prévention des risques naturels prévisibles de mouvements de terrain différentiels liés au phénomène de retrait-gonflement des argiles sur le territoire de la commune de Melun, le vendeur ou le bailleur pourra se référer à la carte départementale d'aléa provisoire, pour l'établissement de l'état des risques ;

SUR proposition du secrétaire général de la préfecture,

ARRÊTE

Article 1er

La commune de Melun est exposée aux risques naturels prévisibles d'inondation et de mouvements de terrain différentiels liés au phénomène de retrait-gonflement des argiles. Le dossier communal d'information annexé à l'arrêté préfectoral 06/DAIDD/ENV n° 093 du 03 février 2006 est remplacé par le dossier communal d'information annexé au présent arrêté.

Article 2

Le dossier communal d'information visé à l'article 1 et annexé au présent arrêté ainsi que les documents de référence mentionnés dans la fiche synthétique sont consultables aux jours et heures habituels d'ouverture des bureaux de la mairie de Melun et de la préfecture de Seine-et-Marne.

Article 3

Le dossier communal d'information et les documents de référence visés à l'article 2 sont mis à jour en fonction de l'évolution des éléments nécessaires à l'établissement de l'état des risques naturels et technologiques.

Article 4

Le présent arrêté sera notifié au maire de la commune de Melun et au président de la chambre départementale des notaires.

Le présent arrêté sera affiché en mairie de Melun.

Le présent arrêté ainsi que ses modalités de consultation feront l'objet d'une mention dans le journal Le Parisien.

Il est également accessible sur le site Internet de la direction départementale de l'équipement : <http://www.seine-et-marne.equipement.gouv.fr>

Paraphe



Article 5

Le secrétaire général de la préfecture de Seine-et-Marne et le maire de la commune de Melun sont chargés, chacun en ce qui le concerne, de l'exécution du présent arrêté qui sera publié au recueil des actes administratifs de la préfecture.

Une copie sera adressée à :

- M. le directeur départemental de l'équipement de Seine-et-Marne

Melun, le 06 mars 2007

Le préfet,
Pour le préfet et par délégation,
Le secrétaire général de la préfecture,
Signé : Francis VUIBERT



PRÉFET DE SEINE-ET-MARNE

**Direction départementale des territoires
de Seine-et-Marne**

Service environnement et
prévention des risques
Pôle prévention des risques
et lutte contre les nuisances

**Arrêté préfectoral 2012/DDT/SEPR n°234
complétant l'arrêté préfectoral 07/DAIDD/ENV n°044 du 06 mars 2007
mettant à jour la liste des risques à prendre en compte sur le territoire de
la commune de Melun et les documents à consulter pour l'information des
acquéreurs et des locataires de biens immobiliers sur les risques naturels et
technologiques majeurs**

Le préfet de Seine-et-Marne
Chevalier de la légion d'honneur

VU le code général des collectivités territoriales ;

VU le code de l'environnement et notamment ses articles L.125-5 et R.125-23 à R.125-27 relatif à l'information des acquéreurs et des locataires de biens immobiliers sur les risques naturels et technologiques majeurs ;

VU le décret n° 91-461 du 14 mai 1991 modifié relatif à la prévention du risque sismique ;

VU le décret du Président de la République en date du 27 mai 2011 portant nomination de Monsieur Pierre MONZANI, préfet de Seine-et-Marne ;

VU le décret du Président de la République en date du 26 août 2010 portant nomination de Monsieur Serge GOUTEYRON, sous préfet hors classe, secrétaire général de la préfecture de Seine-et-Marne ;

VU l'arrêté du Premier Ministre en date du 1er juillet 2010 nommant Monsieur Jean-Yves SOMMIER, directeur départemental des territoires de Seine-et-Marne ;

VU l'arrêté préfectoral 06/DAIDD/ENV n°001 du 03 février 2006 déterminant la liste des communes pour lesquelles l'information sur les risques naturels et technologiques majeurs doit

Paraphe

être délivrée aux acquéreurs et locataires de biens immobiliers, mis jour par les arrêtés préfectoraux 06/DAIDD/ENV n° 189 du 11 juillet 2006, 06/DAIDD/ENV n° 195 du 28 août 2006, 07/DAIDD/ENV n° 11 du 06 mars 2007, 07/DAIDD/ENV n° 106 du 19 novembre 2007, 2009/DDEA/SEPR n° 51 du 19 février 2009, 2009/DDEA/SEPR n° 583 du 22 octobre 2009, 2010/DDEA/SEPR n° 18 du 04 février 2010, 2010/DDEA/SEPR n° 127 du 12 mai 2010, 2010/DDT/SEPR n° 430 du 24 décembre 2010, 2011/DDT/SEPR n° 17 du 11 avril 2011, 2011/DDT/SEPR n° 234 du 13 mai 2011, 2011/DDT/SEPR n° 444 du 17 novembre 2011 et 2011/DDT/SEPR n° 480 du 08 décembre 2011 ;

VU l'arrêté préfectoral 07/DAIDD/ENV n°044 du 06 mars 2007 mettant à jour la liste des risques à prendre en compte sur le territoire de la commune de Melun et les documents à consulter pour l'information des acquéreurs et des locataires de biens immobiliers sur les risques naturels et technologiques majeurs ;

VU l'arrêté préfectoral n° 12/PCAD/21 du 06 mars 2012 modifiant l'arrêté préfectoral n° 11/PCAD/117 du 06 juin 2011 donnant délégation de signature à Monsieur Jean-Yves SOMMIER, ingénieur général des ponts, des eaux et des forêts, directeur départemental des territoires de Seine-et-Marne ;

CONSIDÉRANT la circulaire du 2 mars 2011, relative aux modalités de mise en oeuvre des décrets n° 2010-1254 et n° 2010-1255 du 22 octobre 2010 relatifs à la prévention du risque sismique et aux zones de sismicité qui modifient le cadre de l'information préventive des populations et de l'information des acquéreurs et des locataires de biens immobiliers sur les risques majeurs ;

SUR proposition du secrétaire général de la préfecture et du directeur départemental des territoires de Seine-et-Marne ;

ARRÊTE

Article 1er

La commune de Melun est concernée par une zone de sismicité très faible, comme la totalité du département de Seine-et-Marne. Le dossier communal d'information annexé à l'arrêté préfectoral 07/DAIDD/ENV n°044 du 06 mars 2007 reste en vigueur. Il est complété par le dossier communal d'information ci-joint, spécifique au risque sismique.

Article 2

L'état des risques naturels et technologiques pour la commune mentionnée à l'article 1er situera le bien en zone de sismicité très faible, comme indiqué dans la rubrique 4 de la fiche synthétique.

Article 3

Est annexé au présent arrêté un dossier communal d'information comprenant :

- une carte départementale spécifique au risque sismique ;
- une fiche synthétique précisant la nature ainsi que l'intensité des risques auxquels la commune est exposée et mentionnant les documents de référence auxquels le vendeur ou le bailleur peut se référer.

L'ensemble du dossier communal d'information est consultable en mairie, préfecture et sous-préfecture.

Article 4

Le présent arrêté sera notifié au maire de la commune de Melun et au président de la chambre départementale des notaires.

Le présent arrêté sera affiché en mairie de Melun.

Le présent arrêté ainsi que ses modalités de consultation feront l'objet d'une mention dans le journal Le Parisien.

Il est également accessible sur le site Internet de la direction départementale des territoires : <http://www.seine-et-marne.equipement-agriculture.gouv.fr> – rubrique « Risques ».

Article 5

Le secrétaire général de la préfecture de Seine-et-Marne et le maire de la commune de Melun sont chargés, chacun en ce qui le concerne, de l'exécution du présent arrêté qui sera publié au recueil des actes administratifs de la préfecture.

Une copie sera adressée à :

- M. le préfet

- M. le directeur départemental des territoires de Seine-et-Marne

Melun, le 02 mai 2012

Le préfet,
Pour le préfet et par délégation,
Le directeur départemental des territoires
de Seine-et-Marne
signé
Jean-Yves SOMMIER

Paraphe



Information des acquéreurs et des
locataires sur le risque inondation



Commune de Melun

Information des acquéreurs et des
locataires sur le risque de mouvements
de terrain différentiels liés au phénomène
de retrait-gonflement des argiles (risque "sécheresse")

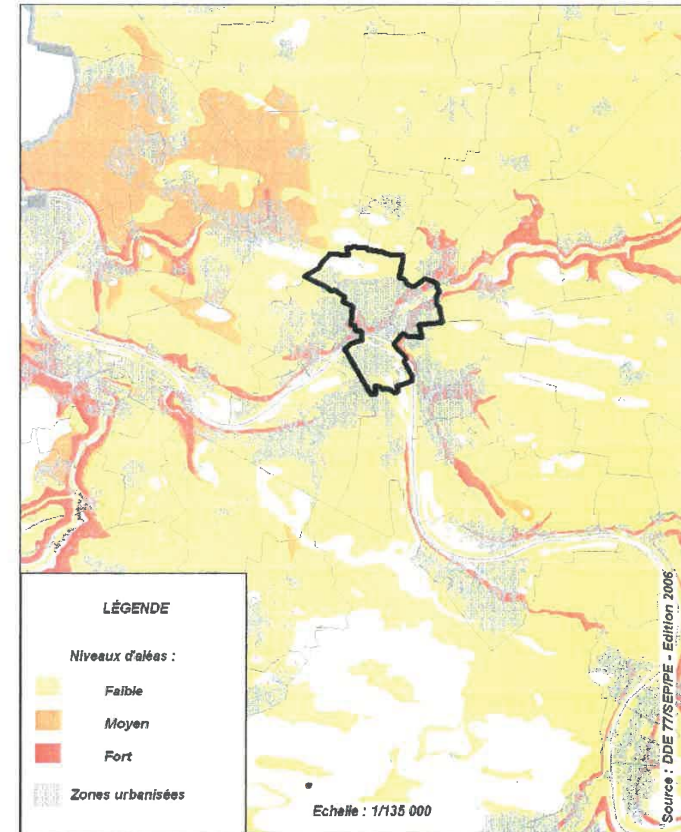

Signature(s)

