

# État des risques et pollutions

## aléas naturels, miniers ou technologiques, sismicité, potentiel radon et sols pollués

**Attention !** s'ils n'impliquent pas d'obligation ou d'interdiction réglementaire particulière, les aléas connus ou prévisibles qui peuvent être signalés dans les divers documents d'information préventive et concerner l'immeuble, ne sont pas mentionnés par cet état.

Cet état, à remplir par le vendeur ou le bailleur, est destiné à être en annexe d'un contrat de vente ou de location d'un immeuble.

Cet état est établi sur la base des informations mises à disposition par arrêté préfectoral

N° DDE/GEP n° 2006/073 du 07 | 02 | 2006 mis à jour le 15 | 09 | 2011

Adresse de l'immeuble

Code postal ou Insee

Commune

Parcelles cadastrées section AR n° 230, 232 et 268

92190

MEUDON

Avenue du Mal de Lattre de Tassigny et rue Mazkeret Batia

### Situation de l'immeuble au regard d'un plan de prévention des risques naturels (PPRN)

■ L'immeuble est situé dans le périmètre d'un PPR N <sup>1</sup>Oui  Non   
 prescrit  anticipé  approuvé  date 15 | 04 | 2003

<sup>1</sup>Si oui, les risques naturels pris en considération sont liés à :

inondations  autres retrait-gonflement des argiles

> L'immeuble est concerné par des prescriptions de travaux dans le règlement du PPRN <sup>2</sup>Oui  Non

<sup>2</sup>Si oui, les travaux prescrits ont été réalisés : Oui  Non

■ L'immeuble est situé dans le périmètre d'un autre PPR N <sup>1</sup>Oui  Non   
 prescrit  anticipé  approuvé  date  |  |

<sup>1</sup>Si oui, les risques naturels pris en considération sont liés à :

inondations  autres

> L'immeuble est concerné par des prescriptions de travaux dans le règlement du PPRN <sup>2</sup>Oui  Non

<sup>2</sup>Si oui, les travaux prescrits ont été réalisés : Oui  Non

### Situation de l'immeuble au regard d'un plan de prévention des risques miniers (PPRM)

> L'immeuble est situé dans le périmètre d'un PPR M <sup>3</sup>Oui  Non   
 prescrit  anticipé  approuvé  date  |  |

<sup>3</sup>Si oui, les risques miniers pris en considération sont liés à : Oui  Non

mouvement de terrain  autres

> L'immeuble est concerné par des prescriptions de travaux dans le règlement du PPRM <sup>4</sup>Oui  Non

<sup>4</sup>Si oui, les travaux prescrits ont été réalisés : Oui  Non

### Situation de l'immeuble au regard d'un plan de prévention des risques technologiques (PPRT)

> L'immeuble est situé dans le périmètre d'étude d'un PPR T prescrit et non encore approuvé <sup>5</sup>Oui  Non

<sup>5</sup>Si oui, les risques technologiques pris en considération dans l'arrêté de prescription sont liés à : Oui  Non

effet toxique  effet thermique  effet de surpression

> L'immeuble est situé dans le périmètre d'exposition aux risques d'un PPR T approuvé <sup>5</sup>Oui  Non

> L'immeuble est situé en secteur d'expropriation ou de délaissement Oui  Non

> L'immeuble est situé en zone de prescription Oui  Non

<sup>5</sup>Si oui la transaction concerne un logement, les travaux prescrits ont été réalisés Oui  Non

<sup>5</sup>Si oui la transaction ne concerne pas un logement, l'information sur le type de risques auxquels l'immeuble est exposé ainsi que leur gravité, probabilité et cinétique, est jointe à l'acte de vente ou au contrat de location. Oui  Non

### Situation de l'immeuble au regard du zonage sismique réglementaire

> L'immeuble se situe dans une commune de sismicité classée en :

Zone 1  
très faible ✓

Zone 2  
faible

Zone 3  
modérée

Zone 4  
moyenne

Zone 5  
forte

### Situation de l'immeuble au regard du zonage réglementaire à potentiel radon

> L'immeuble se situe dans une commune à potentiel radon classée en niveau 3

Oui

Non ✓

### Information relative à la pollution des sols

> Le terrain est situé en secteur d'information sur les sols (SIS)

Oui

Non ✓

### Information relative aux sinistres indemnisés par l'assurance suite à une catastrophe N/M/T\*

> L'information est mentionnée dans l'acte de vente

\* catastrophe naturelle minière ou technologique

Oui

Non

### Documents de référence permettant la localisation de l'immeuble au regard des risques pris en compte

Extrait de la carte d'aléa retrait-gonflement des argiles (1 format A4)

Document cartographique délimitant le périmètre réglementaire du Plan de Prévention du Risque d'Inondation de la Seine (1 format A4)

Document cartographique délimitant le périmètre des zones de risques carrières ayant valeur de Plan de Prévention du risque (1 format A4)

Vendeur/bailleur

date/lieu

Acquéreur/locataire

Etampes, le 03 juillet 2020



Information sur les risques naturels, miniers ou technologiques, la sismicité, le potentiel radon, les pollutions de sols, pour en savoir plus, consultez le site Internet :

[www.georisques.gouv.fr](http://www.georisques.gouv.fr)



**PREFET DES HAUTS-DE-SEINE**

**Arrêté préfectoral DRIEA IDF 2011-2-097 du 15 septembre 2011 modifiant l'arrêté préfectoral DDE/GEP n° 2006/073 du 7 février 2006 relatif à l'information des acquéreurs et locataires de biens immobiliers sur les risques naturels et technologiques majeurs sur la commune de MEUDON**

LE PREFET DES HAUTS-DE-SEINE  
OFFICIER DE LA LEGION D'HONNEUR  
OFFICIER DE L'ORDRE NATIONAL DU MERITE

- Vu** le code général des collectivités territoriales ;
- Vu** le code de l'environnement, notamment les articles L.125-5 et R.125-23 à R.125-27 ;
- Vu** le décret n° 91-461 du 14 mai 1991 modifié relatif à la prévention du risque sismique ;
- Vu** le décret n° 2005-134 du 15 février 2005 relatif à l'information des acquéreurs et des locataires de biens immobiliers sur les risques naturels et technologiques majeurs ;
- Vu** le décret n° 2010-1254 du 22 octobre 2010 relatif à la prévention du risque sismique ;
- Vu** le décret n° 2010-1255 du 22 octobre 2010 portant délimitation des zones de sismicité du territoire français ;
- Vu** l'arrêté préfectoral DDE/GEP n° 2006.037 du 2 février 2006 et ses annexes, mis à jour par les arrêtés préfectoraux DDE/SEU/SE n° 2007.274 du 8 juin 2007 et ses annexes, DDE/SEU/SE n° 2008.010 du 23 juillet 2008 et ses annexes, DDE/SEU/SE n° 2010.074 du 14 juin 2010 et ses annexes et DRIEA IDF 2011-2-079 du 15 septembre 2011 et son annexe ;
- Vu** l'arrêté préfectoral DDE/GEP n° 2006/073 du 7 février 2006 relatif à l'état des risques naturels et technologiques majeurs de biens immobiliers situés sur la commune de Meudon ;
- Vu** l'arrêté préfectoral DRCT/1 n° 2004-01 du 9 janvier 2004 portant approbation du Plan de Prévention du Risque Inondation de la Seine sur le territoire des communes d'Asnières-sur-Seine, Bois-Colombes, Boulogne-Billancourt, Clichy-sur-Seine, Colombes, Courbevoie, Gennevilliers, Issy-les-Moulineaux, Levallois-Perret, Meudon, Nanterre, Neuilly-sur-Seine, Puteaux, Rueil-Malmaison, Saint-Cloud, Sèvres, Suresnes et Villeneuve-la-Garenne ;

Vu l'arrêté préfectoral du 25 novembre 1985 approuvant la délimitation du périmètre des zones de risques carrières pris en application de l'ancien article R.111-3 du code de l'urbanisme sur la commune de Meudon ;

Vu l'arrêté préfectoral DDE n° 2003/096 du 15 avril 2003 prescrivant l'établissement d'un Plan de Prévention des Risques Prévisibles de Mouvements de Terrain sur le territoire de la commune de Meudon ;

Sur proposition de Monsieur le Directeur de l'Unité Territoriale de l'Équipement et de l'Aménagement des Hauts-de-Seine,

## ARRÊTE

### ARTICLE 1 :

La commune de Meudon est exposée aux risques naturels d'inondation par débordement de la Seine, de mouvements de terrains liés à la présence d'anciennes carrières souterraines et de mouvements de terrains liés à l'affaissement et glissement de terrains.

### ARTICLE 2 :

Les éléments nécessaires à l'établissement du formulaire d'« état des risques naturels et technologiques » pour l'information des acquéreurs et des locataires de biens immobiliers situés sur la commune de Meudon sont consignés dans le dossier communal d'Information Acquéreurs-Locataires annexé au présent arrêté.

Ce dossier communal d'Information Acquéreurs-Locataires est constitué :

- d'une fiche de synthèse listant les risques naturels prévisibles et technologiques recensés sur le territoire de la commune et les documents de référence attachés,
- de la cartographie des zones réglementées :
  - la carte du périmètre réglementaire sur la commune de Meudon du Plan de Prévention du Risque Inondation de la Seine dans les Hauts-de-Seine ;
  - la carte du périmètre des zones de risques carrières ayant valeur de Plan de Prévention du Risque.

Ce dossier et les documents de référence attachés sont librement consultables en mairie de Meudon et en Préfecture des Hauts-de-Seine.

Le dossier d'information est accessible sur les sites Internet de la Préfecture et de la Direction Régionale et Interdépartementale de l'Équipement et de l'Aménagement.

### ARTICLE 3 :

L'obligation d'« information sur les sinistres » prévue au IV de l'article L.125-5 du code de l'environnement, s'applique pour les communes présentant un arrêté portant reconnaissance de l'état de catastrophe naturelle ou technologique. Ceux-ci sont consultables en Préfecture des Hauts-de-Seine et mairie de Meudon.

La liste de ces arrêtés est disponible sur le site du Ministère de l'Écologie, du Développement Durable, des Transports et du Logement : [www.prim.net](http://www.prim.net), rubrique « ma commune face aux risques ».

**ARTICLE 4 :**

Le présent arrêté et le dossier communal d'information sont notifiés au maire de la commune de Meudon.

Une copie du présent arrêté et le dossier communal d'information sont adressés à la chambre départementale des notaires.

Le présent arrêté sera affiché en mairie de Meudon et publié au recueil des actes administratifs de l'État dans le département.

**ARTICLE 5 :**

M. le Secrétaire Général de la Préfecture, M. le Directeur de Cabinet, M. le Directeur Régional et Interdépartemental de l'Énergie et de l'Environnement, M. le Directeur l'Unité Territoriale de l'Équipement et de l'Aménagement des Hauts-de-Seine et M. le Maire de la commune de Meudon sont chargés, chacun en ce qui le concerne, de l'application du présent arrêté.

Nanterre, le 05 SEP. 2011

Le Préfet,  
Le Secrétaire Général de la Préfecture  
des Hauts-de-Seine

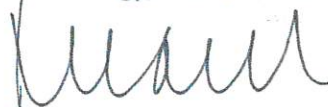

**Didier MONTCHAMP**

DIRECTION DEPARTEMENTALE  
DE L'EQUIPEMENT

A R R E T E

APPROUVANT LA DELIMITATION DU PERIMETRE DES ZONES DE RISQUES  
LIES AUX ANCIENNES CARRIERES DANS LA COMMUNE  
DE MEUDON

Le Préfet, Commissaire de la République  
du département des HAUTS-DE-SEINE  
Chevalier de la Légion d'Honneur ;

VU le Code de l'Urbanisme et notamment l'article R 111-3 ;

VU le Code de l'Expropriation ;

VU l'arrêté préfectoral en date du 31 juillet 1984 prescrivant l'enquête publique pour la délimitation du périmètre des zones de risques liés aux anciennes carrières souterraines dans vingt communes du département des HAUTS-de-SEINE ;

VU les résultats de l'enquête publique, ensemble le rapport et les conclusions de la commission d'enquête ;

VU la délibération du conseil municipal en date du 2 octobre 1985 ;

VU le rapport de l'Inspecteur Général des Carrières en date du 25 juillet 1985 ;

CONSIDERANT le danger présenté par l'existence d'anciennes carrières souterraines abandonnées sans consolidation, et la nécessité de faire procéder à leur confortement, notamment sous les constructions ;

Sur proposition du Secrétaire Général de la Préfecture ;

ARRETE

ARTICLE 1 :

Le périmètre délimitant les zones de risques liés aux anciennes carrières souterraines abandonnées dans la commune de MEUDON est approuvé conformément au plan annexé au présent arrêté.

A l'intérieur de ce périmètre, tout projet d'occupation ou d'utilisation du sol fait l'objet d'un avis de l'Inspection Générale des Carrières. L'autorisation peut, si elle est accordée, être subordonnée à des conditions spéciales par l'autorité compétente pour statuer.

ARTICLE 2 : Le plan peut être consulté :

- à la mairie de MEUDON
- dans les locaux de la Direction Départementale de l'Équipement des HAUTS-de-SEINE
- dans les locaux de la Sous Préfecture de BOULOGNE BILLANCOURT.

ARTICLE 3 : Le présent arrêté sera inséré au Recueil des Actes Administratifs de l'Etat et mentionné dans quatre journaux publiés dans le département : "Toutes les Nouvelles des Hauts-de-Seine et de l'Ile-de-France", "Le Courrier des Hauts-de-Seine", "Le Parisien Libéré" et "Le Quotidien de Paris".

Il sera affiché à la mairie, publié par tous autres procédés en usage dans la commune, et annexé au plan d'occupation des sols par arrêté municipal dans un délai d'un mois.

ARTICLE 4 : Des copies du présent arrêté seront adressées :

- au maire de MEUDON
- au Sous-Préfet, Commissaire Adjoint de la République de l'Arrondissement de BOULOGNE BILLANCOURT
- au Directeur Départemental de l'Équipement
- au Ministre de l'Urbanisme, du Logement et des Transports - Direction de l'Architecture et de l'Urbanisme
- au Préfet, Commissaire de la République de la Région d'Ile-de-France
- à l'Inspecteur Général des Carrières de Paris, des Hauts-de-Seine, la Seine St-Denis et du Val de Marne.

ARTICLE 5 : Le Secrétaire Général de la Préfecture, le Maire de la commune de MEUDON, l'Inspecteur Général des Carrières et le Directeur Départemental de l'Équipement, sont chargés, chacun en ce qui le concerne, de l'exécution du présent arrêté.

Fait à NANTERRE, le 25 NOV 1985

Le Préfet, Commissaire de la République,

Doël TH CRAVAL

## Commune de MEUDON

Informations sur les risques naturels et technologiques  
pour l'application des I, II, III de l'article L 125-5 du code de l'environnement

### 1. Annexe à l'arrêté préfectoral

n° DRIEA IDF 2011-2-097 du 05 SEP. 2011 mis à jour le

### 2. Situation de la commune au regard d'un ou plusieurs plans de prévention de risques naturels prévisibles [PPRn]

La commune est située dans le périmètre d'un PPR n	oui <input checked="" type="checkbox"/>	non <input type="checkbox"/>
approuvé _____ date 9 janvier 2004	aléa	Inondation
approuvé _____ date 25 novembre 1985	aléa	Carrières
prescrit _____ date 15 avril 2003	aléa	Affaissement et glissement de terrains

Les documents de référence sont :

- Plan de Prévention des Risques d'Inondation de la Seine dans les Hauts-de-Seine en date du 9 janvier 2004	Consultable sur Internet	<input checked="" type="checkbox"/>
- Arrêté préfectoral du 25 novembre 1985 approuvant la délimitation du périmètre des zones de risques carrières pris en application de l'ancien article R 111-3 du code de l'urbanisme	Consultable sur Internet	<input checked="" type="checkbox"/>
- Arrêté préfectoral du 15 avril 2003 prescrivant l'établissement du Plan de Prévention des Risques Prévisibles de Mouvements de terrain sur le territoire de la commune de Meudon		<input type="checkbox"/>

### 3. Situation de la commune au regard d'un plan de prévention de risques technologiques [PPR t]

La commune est située dans le périmètre d'un PPR t	oui <input type="checkbox"/>	non <input checked="" type="checkbox"/>
_____ date _____	effet	_____
_____ date _____	effet	_____
_____ date _____	effet	_____

Les documents de référence sont :

_____	Consultable sur Internet	<input type="checkbox"/>
_____	Consultable sur Internet	<input type="checkbox"/>
_____	Consultable sur Internet	<input type="checkbox"/>

### 4. Situation de la commune au regard du zonage réglementaire pour la prise en compte de la sismicité

en application des articles R 563-4 et R 125-23 du code de l'environnement modifiés par les décrets n°2010-1254 et 2010-1255

La commune est située dans une zone de sismicité	Forte zone 5	Moyenne zone 4	Modérée zone 3	Faible zone 2	Très faible Zone 1 <input checked="" type="checkbox"/>
--	--------------	----------------	----------------	---------------	--

## pièces jointes

### 5. Cartographie

extraits de documents ou de dossiers permettant la localisation des immeubles au regard des risques encourus

- Périmètre réglementaire du PPRI dans les Hauts-de-Seine en date du 9 janvier 2004

- Périmètre des zones de risques carrières ayant valeur de PPR

### 6. Arrêtés portant ou ayant porté reconnaissance de l'état de catastrophe naturelle ou technologique

La liste actualisée des arrêtés est consultable sur le site portail www.prim.net dans la rubrique « Ma commune face aux risques »

Date 05 SEP. 2011

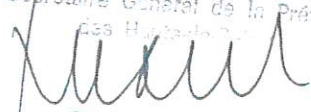
Le préfet de département  
Le Secrétaire Général de la Préfecture  
633, Boulevard de la Préfecture  





**Limites des départements**



**Limites des communes**





**Exposition au retrait  
gonflement des argiles**

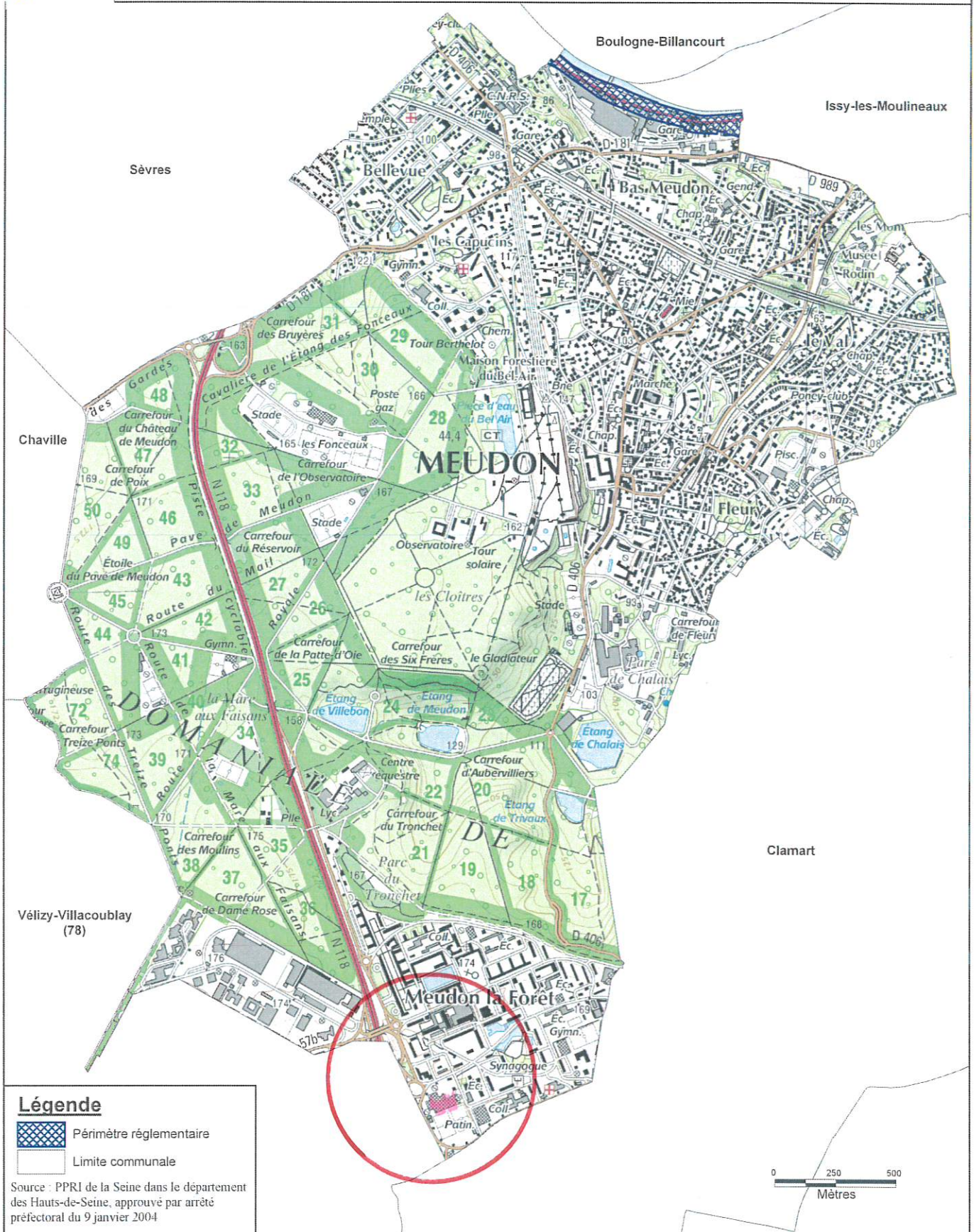

## Périmètre réglementaire du Plan de Prévention du Risque d'Inondation (PPRI) de la Seine dans le département des Hauts-de-Seine



### Légende

-  Périmètre réglementaire
-  Limite communale

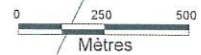

Source : PPRI de la Seine dans le département des Hauts-de-Seine, approuvé par arrêté préfectoral du 9 janvier 2004

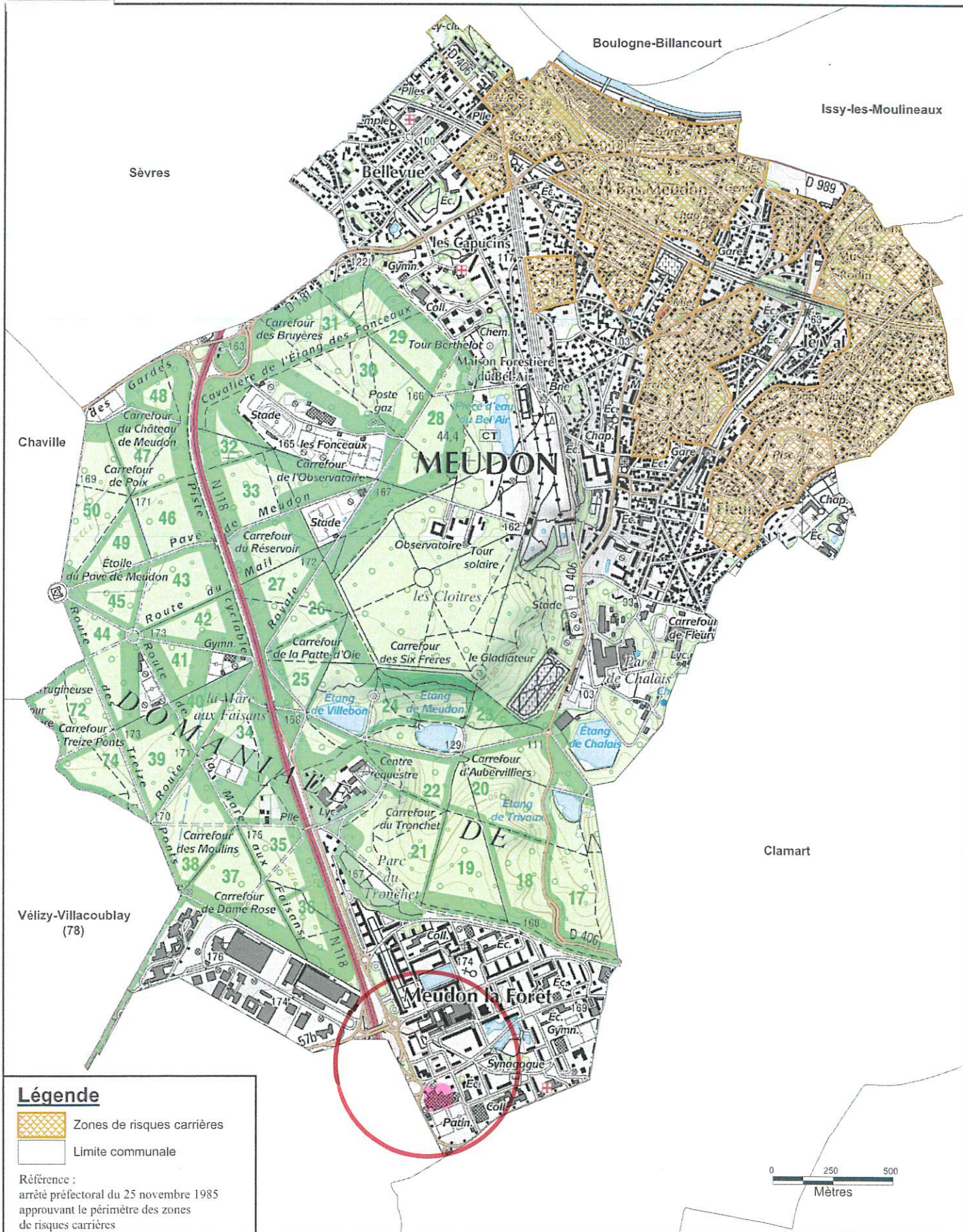

## Périmètre des zones de risques carrières ayant valeur de Plan de Prévention du Risque



### Légende

-  Zones de risques carrières
-  Limite communale

Référence :  
arrêté préfectoral du 25 novembre 1985  
approuvant le périmètre des zones  
de risques carrières

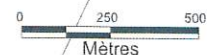

## MEUDON - 20E0041

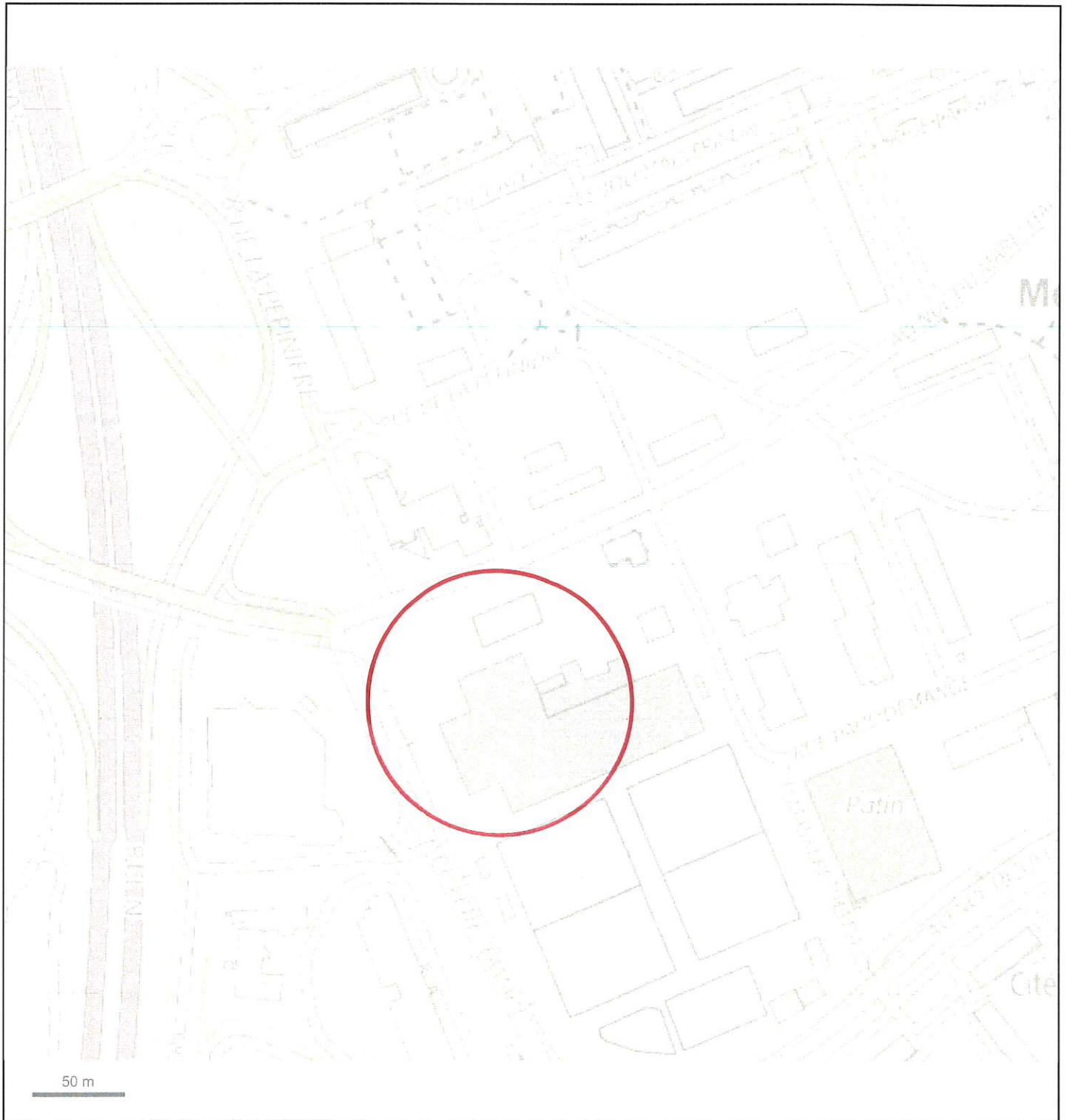

© IGN 2019 - [www.geoportail.gouv.fr/mentions-legales](http://www.geoportail.gouv.fr/mentions-legales)

Longitude : 2° 13' 35" E  
Latitude : 48° 47' 05" N

13 avenue du Maréchal de Lattre de Tassigny et 2, rue Mazkeret Batia cadastrée section AR n° 230, 232 et 268.  
L'immeuble ne se situe pas une zone de bruit définie par un plan d'exposition au bruits des aéroports, prévu par l'article L112-6 du code de l'Urbanisme



DEPARTEMENT DES HAUTS DE SEINE

VILLE DE MEUDON

PLAN DE CADASTRE

13, avenue du Maréchal de Lattre de Tassigny et 2, rue Mazkeret Batia  
Cadastrée section AR n° 230, 232 et 268



**COGERAT**  
Géomètres-Experts-Associés  
9bis rue de la Tannerie  
91150 ETAMPES  
Tél. 01-64-94-03-15 Fax. 01-69-92-06-50  
E-mail : [etampes@cogerat.fr](mailto:etampes@cogerat.fr)  
Site Internet : [www.cogerat.fr](http://www.cogerat.fr)

Echelle : 1/2000<sup>ème</sup>

DEPARTEMENT DES HAUTS DE SEINE

**VILLE DE MEUDON**

**PLAN DE CADASTRE**

**13, avenue du Maréchal de Lattre de Tassigny et 2, rue Mazkeret Batia**

**Cadastrée section AR n° 230, 232 et 268**

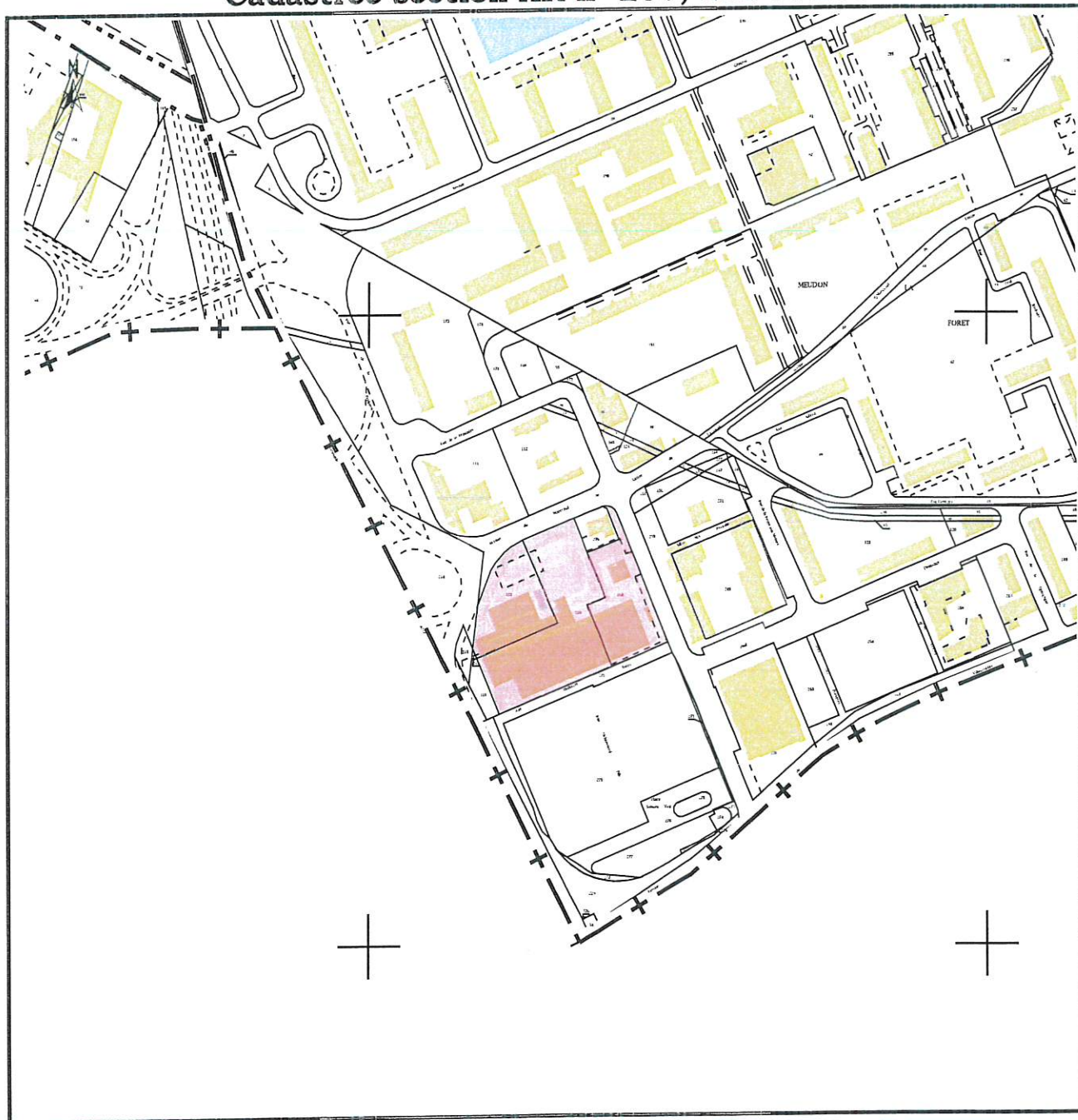

**COGERAT**

Géomètres-Experts-Associés

9bis rue de la Tannerie

91150 ETAMPES

Tél. 01-64-94-03-15 Fax: 01-69-92-06-50

E-mail : [etampes@cogerat.fr](mailto:etampes@cogerat.fr)

Site Internet : [www.cogerat.fr](http://www.cogerat.fr)

Echelle : 1/5000<sup>ème</sup>