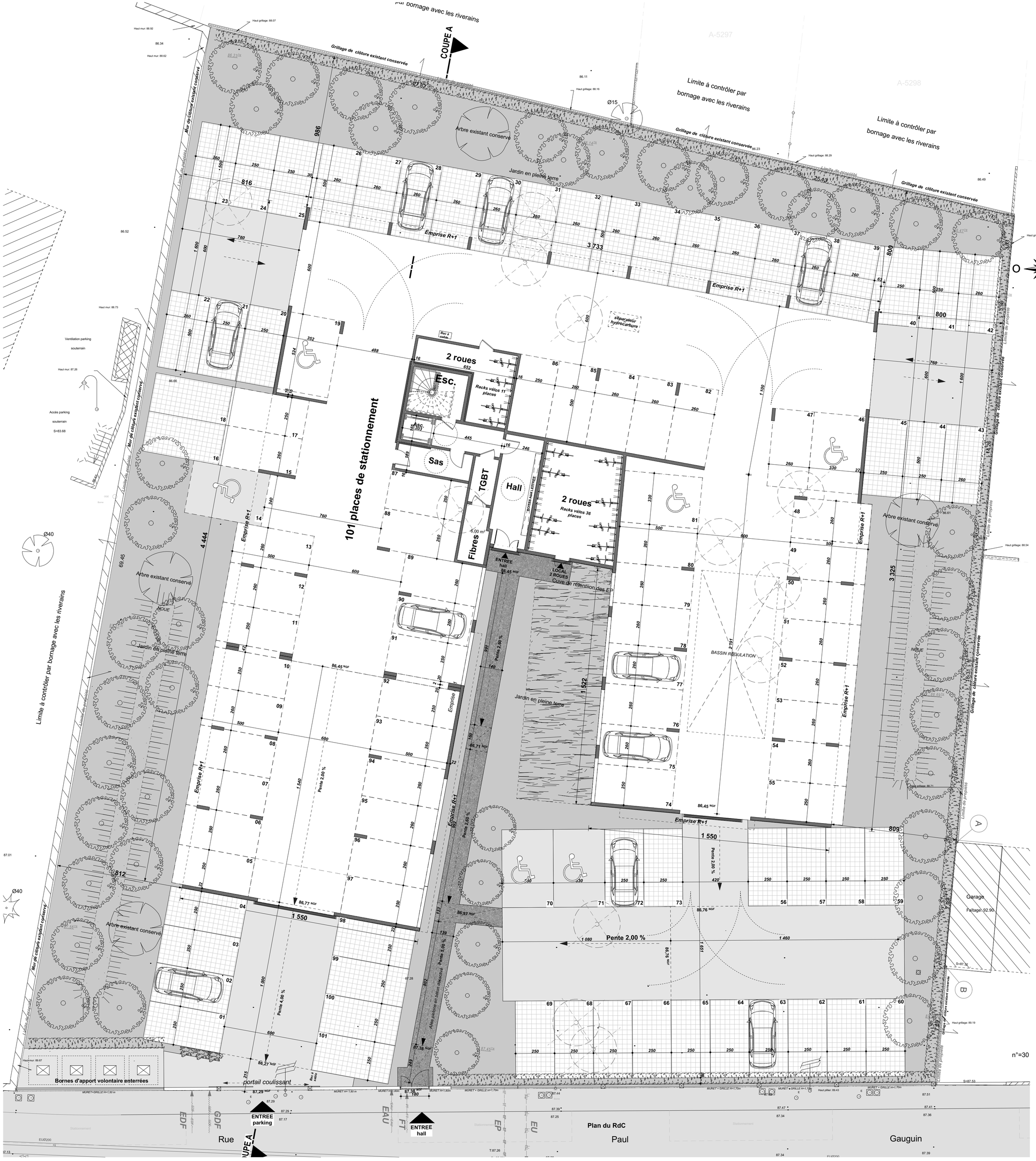

n°=30

Département de la Seine et Marne - 77

Combs-la-Ville

32-38 Rue Paul Gauguin

DOSSIER DE CONSULTATION DES ENTREPRISES

CONSTRUCTION D'UN IMMEUBLE DE LOGEMENTS COLLECTIFS

MAITRE D'OUVRAGE:
EDMP IDF
2, rue Leblay, résidence Le Nouvel Hermitage
80100 ABBEVILLE

ARCHITECTE : GERU-Yaniv Nadler Architecte
111, Rue de Reuilly
75012 PARIS
Tel : 01 45 88 15 15
Mail : yaniv.nadler@geru.fr

GEOMETRE : Géomètres experts Associés
Agence de Brie-Comte-Robert
55 rue Saint-Laurent
77170 BRIE-COMTE-ROBERT
Tel : 01 64 30 02 66
Mail : accueil@cabinetmarringe.fr

BUREAU DE CONTRÔLE
Parc d'activités Trappes / Elancourt
48 Av. des Frères Lumière, 78190 Trappes
Tel : 01 61 37 09 90
Mail : infoalpha@alphacontrole.com

COORDONATEUR DE SECURITE
Parc d'activités Trappes / Elancourt
48 Av. des Frères Lumière, 78190 Trappes
Tel : 01 61 37 09 90
Mail : infoalpha@alphacontrole.com

Plan du RdC

MODIFICATIONS	DATE	INDICE

DCE
N°**G0***
DATE
10 MAI 2022
Ech.: 1:50°