# Projet de Logements en Accession et Sociaux

350 Rue Faventines - 26000 VALENCE

E.20.1232
04/11/2022
N° plan: 200

Edouard Denis SCCV VALENCE - RUE FAVENTINES - RA
2 rue Leday- 80100 ABBEVILLE

DCE C

Plan de masse - Projet

**Plan de masse - Projet**
**Ech: 1:125ème**

EQUILIBRE - AMENAGEMENT & DEVELOPPEMENT
BELARD, d'Architecture & d'Urbanisme
Sylvain MAGNAN
Architecte DPLG
252 RN7 - Quartier de la Gare
69190 SALIGNE - SUD - SAONE Tél : 04 78 84 05 07
E-mail : 1.belard.architecture@

EAD

Indices: Modifications:
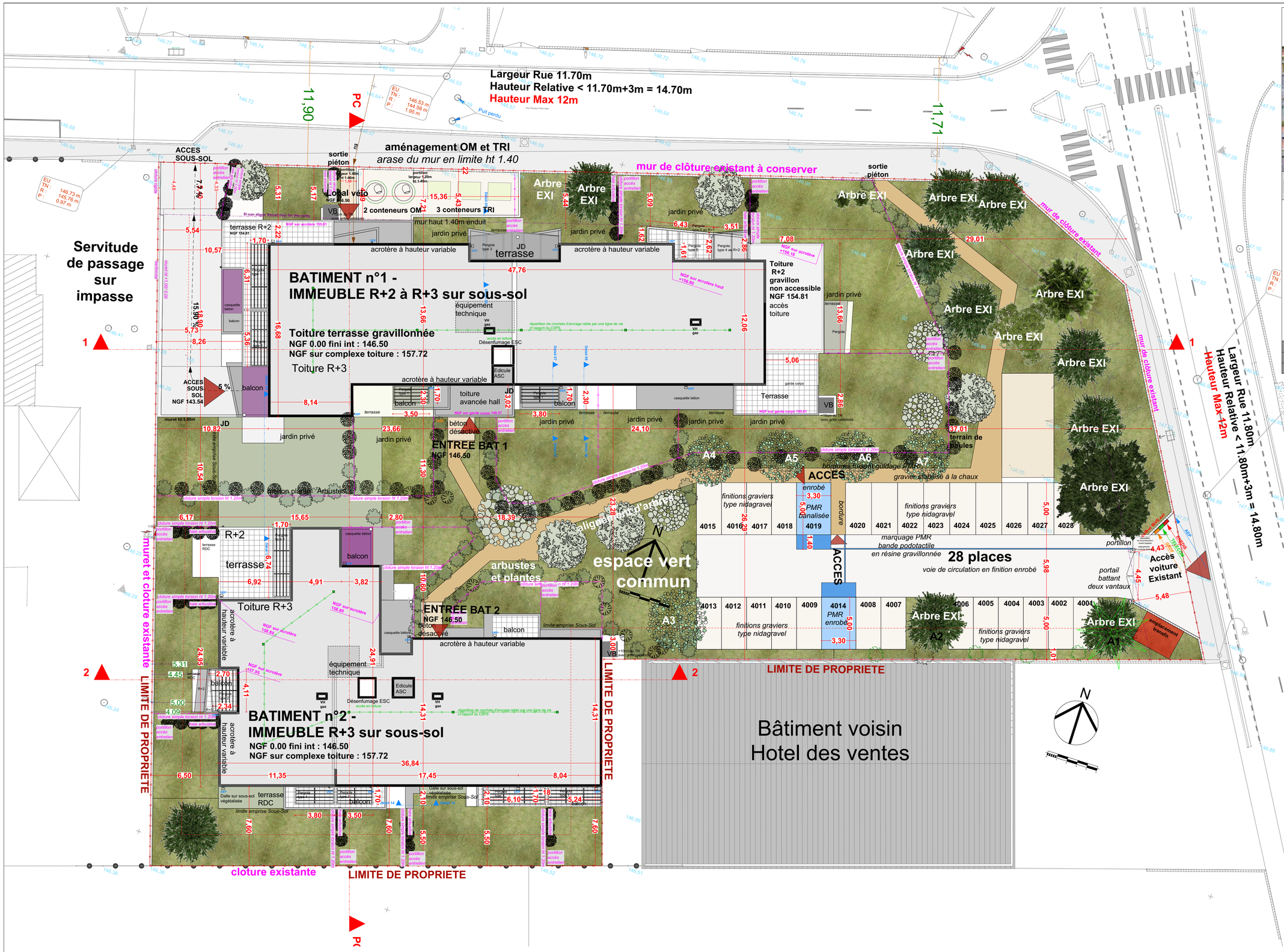
| | |
|---|---|
| A | 03-08-2022 PROindice A - première édition |
| B | 28-09-2022 PROindice B - rmq fluides du 05-08-2022 prises en comptes - rmq réunion du 20-09-2022 - modifs retours Recours voisin - LLS modifs cloisons 5cm > 7cm |
| C | 03-11-2022 DCE - MAJ fluides DCE, structure DCE - places classe B - supp claustra type 6 - |