

STATIONNEMENTS

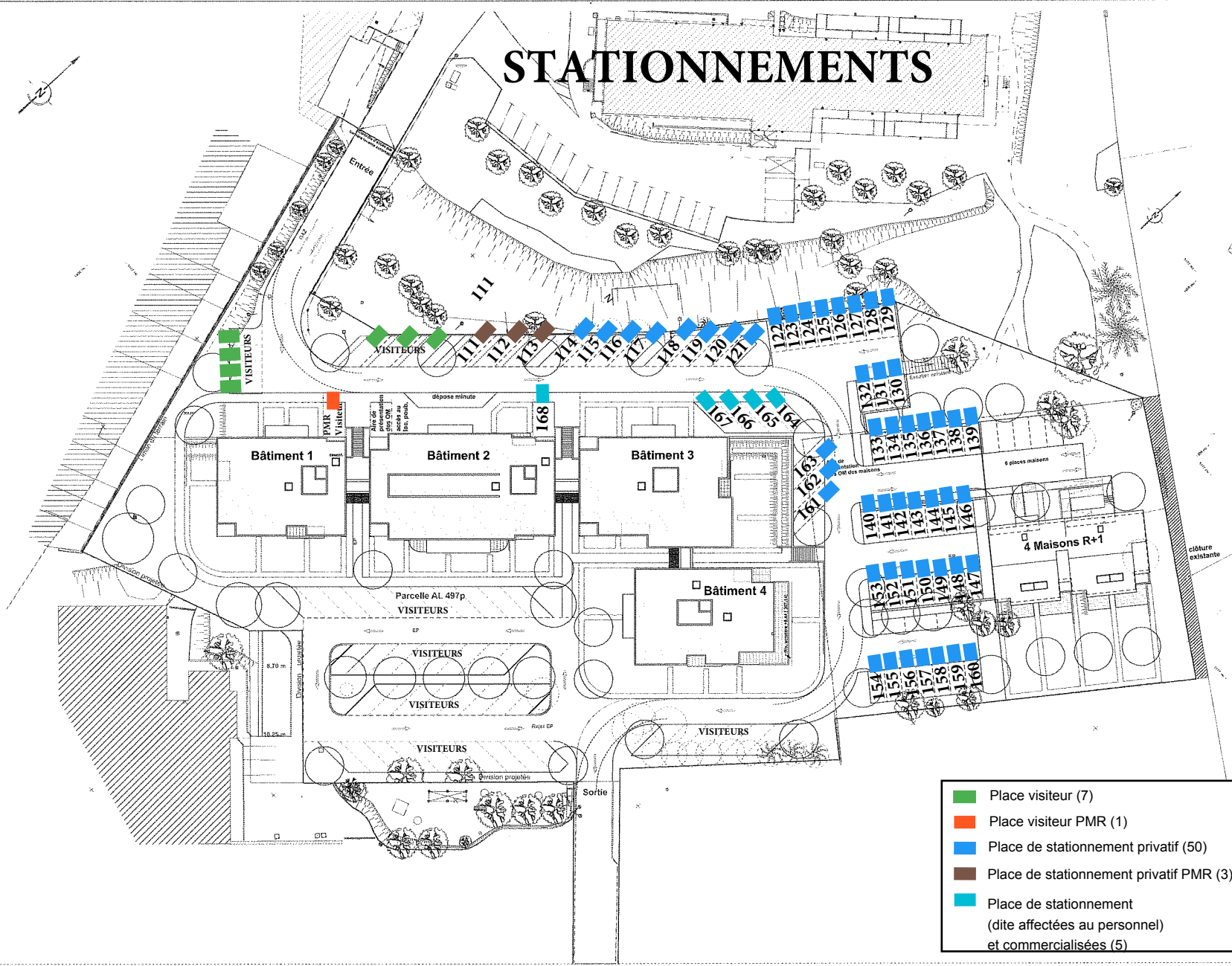

- Place visiteur (7)
- Place visiteur PMR (1)
- Place de stationnement privatif (50)
- Place de stationnement privatif PMR (3)
- Place de stationnement (dite affectées au personnel et commercialisées) (5)

= TOTAL DE 66 places

CONSTRUCTION D'UNE RESIDENCE SENIOR et de 4 maisons en bande

EDMP-ARA chez Groupe Edouard Denis
4 avenue des Régains, 74 600 ANNECY

VCA Atelier d'Architecture
10 rue Pauline Marie LAPORTE, 69002 LYON
tel. : 04 72 10 00 00 Email : architecte@vca.fr

ARB'OR

Exportation
N° plan : 1
Plan de masse

Contenu : 1/200 Date : 13/12/2022

REZ-DE-JARDIN

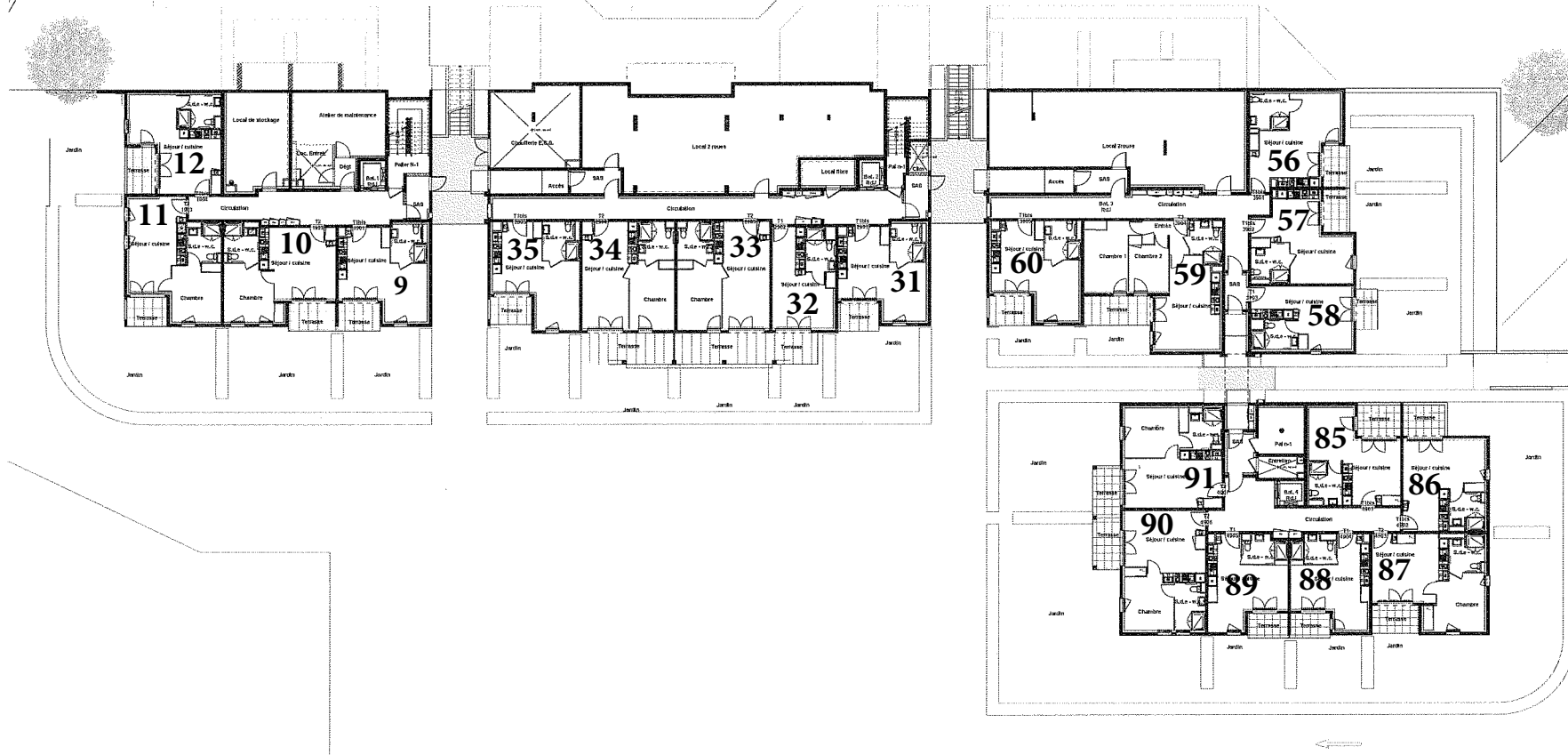

CONSTRUCTION D'UNE RESIDENCE SENIOR
et de 4 maisons en bande

PROJETANT : **ETMP-ARA** chez Groupe Edouard Dautin
4 avenue des Régates, 74 600 ANNECY

PROJETANT : **VCA** Atelier d'Architecture
5 rue Pauline Marie JACOTTE, 69005 LYON

ARB'OR

Esquisse
N° plan : 2
Rez de jardin

Echelle(s) : 1/100 Date : 13 12 2022

REZ-DE-CHAUSSEE

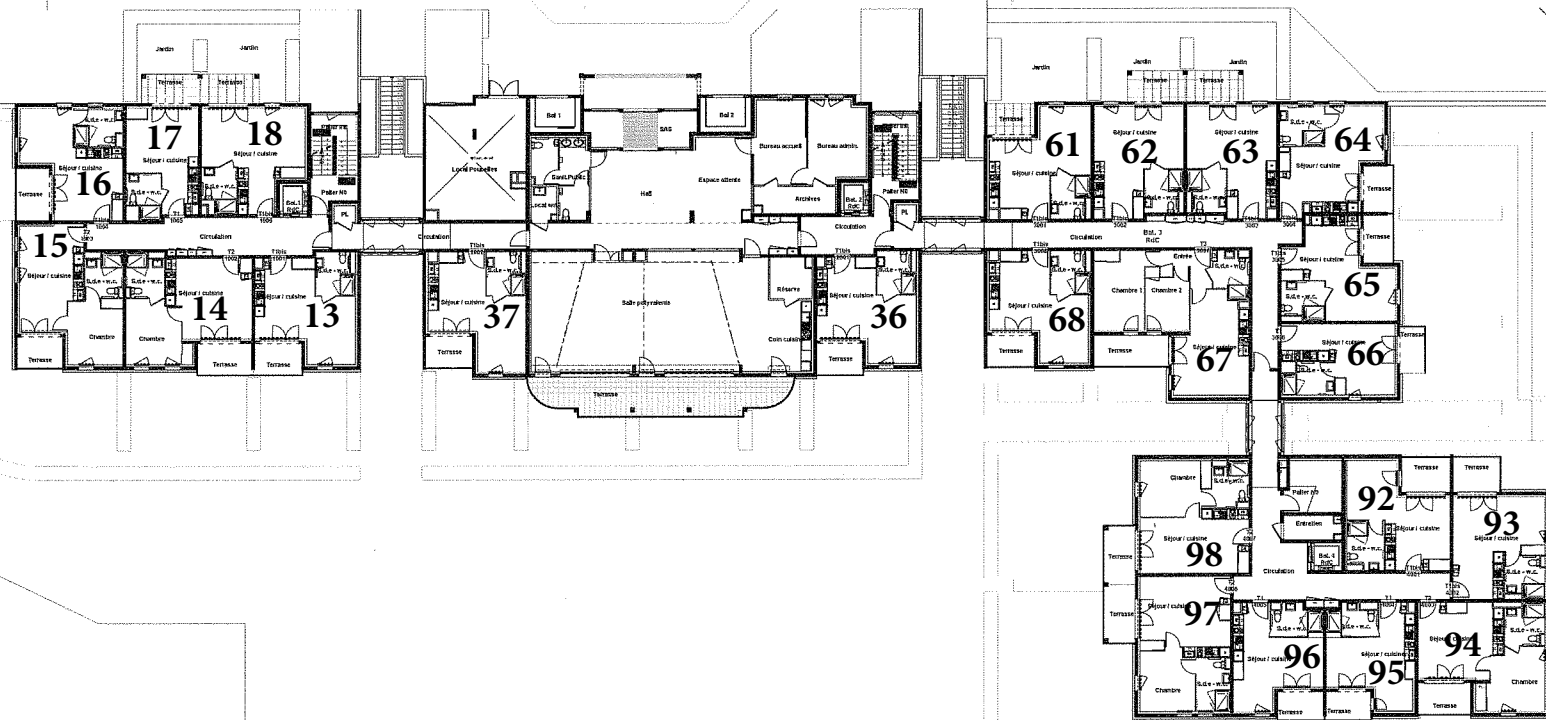

CONSTRUCTION D'UNE RESIDENCE SENIOR
et de 4 maisons en bande

EDIP-ARA chez Groupe Edouard Devès
4 avenue des Régates, 74 000 ANNECY

VGA Rhône & Architecture
5 rue Princesse Marie, 69005 LYON
Tel. 04 72 21 41 11 - Fax 04 72 21 41 12

ARB'OR

Exemplaire
N° plan : 3
Rez de Chaussée

Echelle(s) : 1/100 Date : 13 12 2022

1er ETAGE

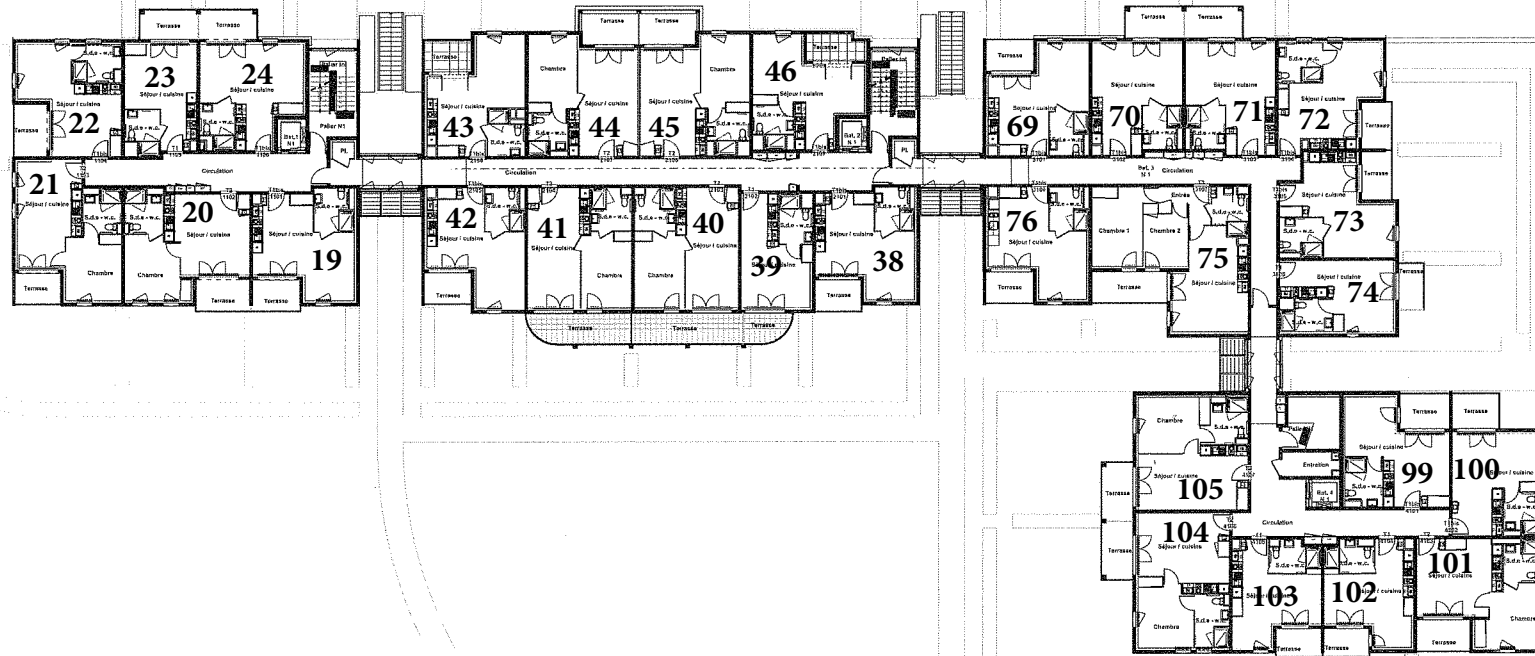

CONSTRUCTION D'UNE RESIDENCE SENIOR
 et de 4 maisons en bande

PROJETANT : EDMP-ARA et/ou Groupe Renaud-Danis
 4 avenue des Régions, 74 000 ANNECY

REALISATEUR : VCA Atelier d'Architecture
 8 rue Pauline-Marie JARVAL, 69005 LYON
 04 78 23 23 20

ARB'OR

Exportation
 N° plan : 4
 Etage : 1

Conteille : 1/100 Date : 13 12 2022

2ème ETAGE

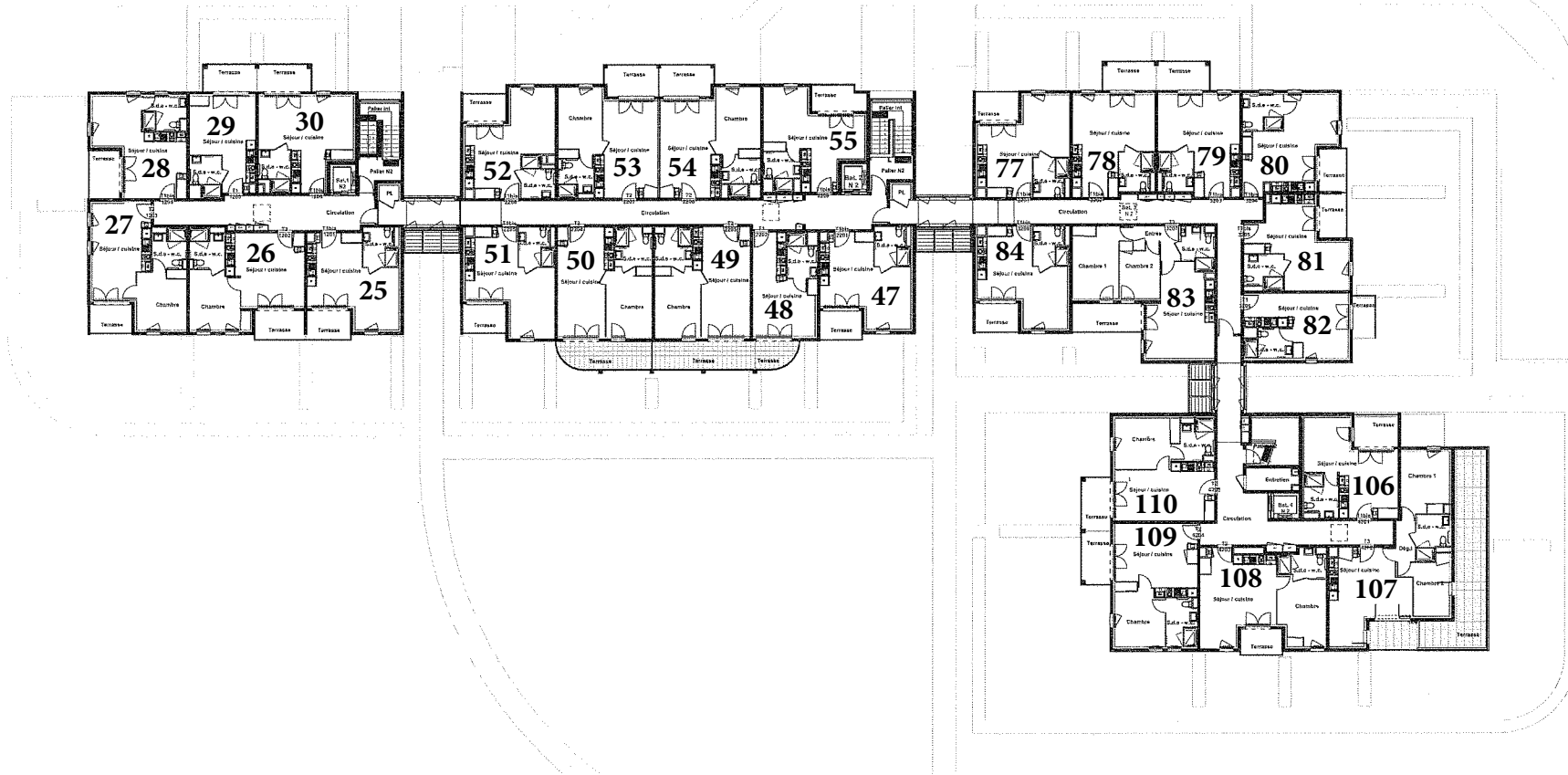

CONSTRUCTION D'UNE RESIDENCE SENIOR
et de 4 maisons en bande

Maitre d'ouvrage: **EDMIP-ASA** chez Groupe Edouard Denin
 4 avenue des Regains, 74 000 ANNECY
 Maitre d'œuvre: **VCA** Atelier d'Architecture
 5 rue Pauline Hérisson, 69005 LYON
 Tel: 04 78 11 02 02 Fax: 04 78 11 02 02 Email: arbor@vca-lyon.com

ARB'OR

Exposé au public
 N° plan: 9
 Etage: 2
 Echelle(s): 1/100 Date: 13.12.2002