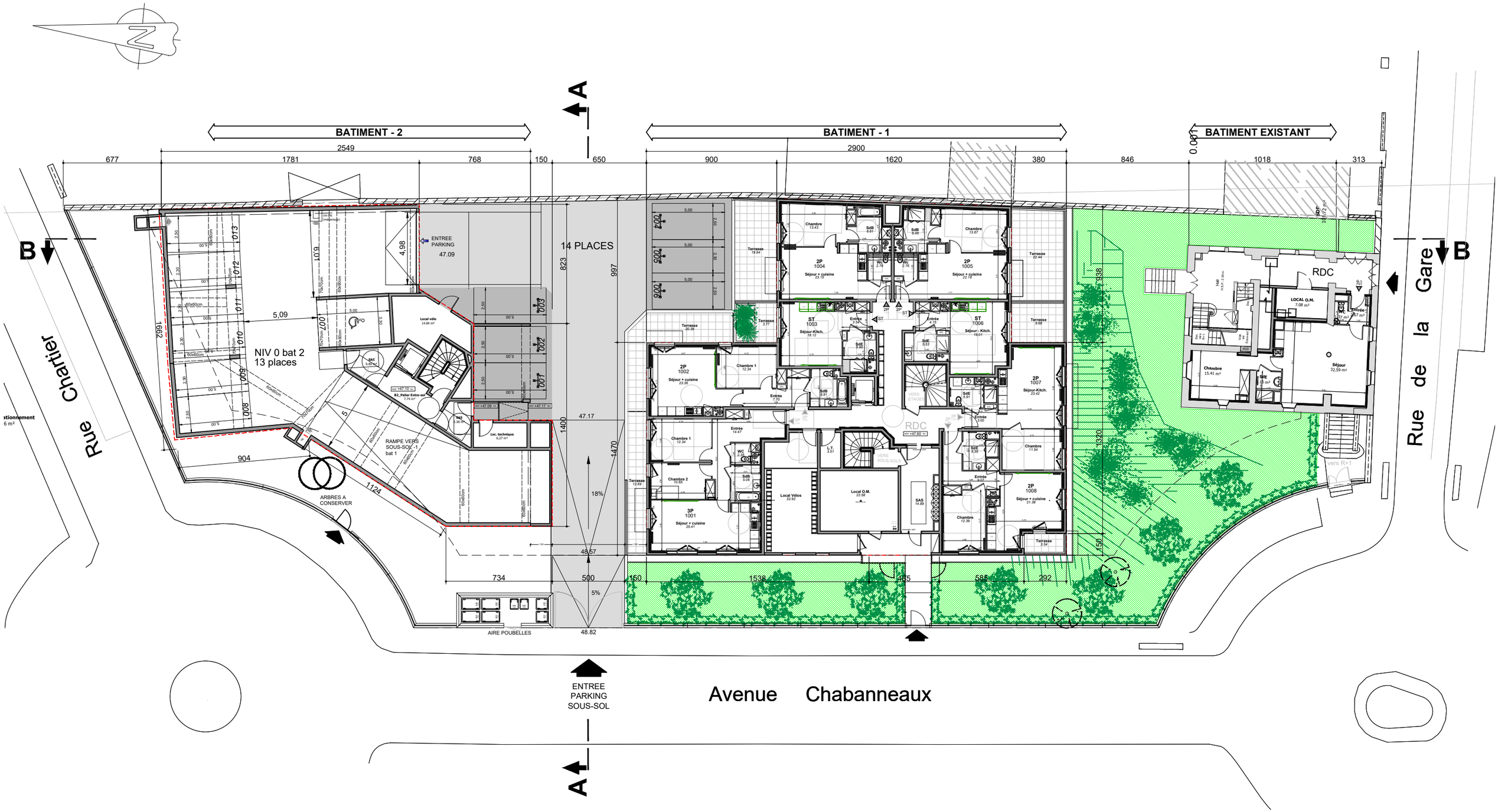

MAÎTRE D'OEUVRE

MPA architectes

MAÎTRE D'OUVRAGE

GROUPE Edouard Denis

	CONSTRUCTION DE 2 IMMEUBLES DE 52 LOGEMENTS ET REHABILITATION D'UNE DEMEURE CLASSEE EN 6 LOGEMENTS AVENUE CHABANNEAUX - ANGLE RUE DE LA GARE et RUE CHARTIER - 77400 POMPONNE		
	PA01 - PLAN Niv. 00	ECHELLE	DATE 12/07/2022
		1/250	STADE PCM
			INDICE -
MAÎTRE D'OUVRAGE	SOCIETE CIVILE DE CONSTRUCTION-VENTE (SCCV) CHABANNEAUX - 2 RUE LEDAY - RESIDENCE LE NOUVEL HERMITAGE - 80100 ABBEVILLE		
MAÎTRE D'OEUVRE	AGENCE MPA . 44 RUE LEGENDRE . 75017 PARIS		