42 RUE DE LA SANTÉ

UNE PRISON POLITIQUE

DES ANARCHISTES ET DES CAGOULARDS

AUX PARTISANS DE L'ALGÉRIE FRANÇAISE

Pierre Montagnon

Pygmalion
Gérard Watelet

Extrait de la publication

LA PRISON DE LA SANTÉ, BASTILLE DE LA RÉPUBLIQUE

Quelques noms parmi les centaines de personnalités évoquées dans ce livre :

Guillaume Apollinaire - Colonel Argoud - Amiral Auphan - Colonel Bastien-Thiry - Ahmed Ben Bella - Abel Bonnard - Mohammed Boudiaf - Bolo Pacha - Marcel Bucard - Marcel Cachin - Joseph Caillaux - Général Chanzy - Danielle Casanova - Jean Catelas - Général Challe - Léon Daudet - Lieutenant Degueldre - Eugène Deloncle - Paul Déroulède - Colonel Dlimi - Jacques Doriot - Douanier Rousseau - Jacques Duclos - Joseph Joanovici - Général Jouhaud - Helmut Knocken - Pierre Lagaillarde - Paul Langevin - Pierre Lefranc - Commandant Loustaunau-Lacau - Georges Mandel - Professeur Mandouze - Docteur Martin - André Marty - Charles Maurras - Messali Hadj - Général Noguès - Karl Oberg - Gabriel Péri - Général Salan - Pierre Semard - Alexandre Stavisky - Maurice Thorez - Germaine Tillon - Auguste Vaillant - Marie-Claude Vaillant-Couturier

Cet ouvrage, émouvant et sobre, par l'auteur de la « Guerre d'Algérie » et de « La Grande Histoire de la Seconde Guerre mondiale », relate essentiellement l'histoire des prisonniers politiques, anarchistes, nationalistes, défaitistes, communistes, royalistes, cagoulards, résistants, collaborateurs, nationalistes algériens, partisans de l'Algérie française qui se sont succédé à la Santé depuis sa création en 1867 jusqu'en 1968.

Il est aussi un témoignage. Incarcéré lui-même à la Santé en 1962-1963 aux côtés des officiers et généraux impliqués dans le drame algérien, Pierre Montagnon fut très proche du lieutenant Degueldre, chef historique des commandos Delta, jusqu'à son exécution le 6 juillet 1962.

Par autorisation du Garde des Sceaux, l'auteur a eu accès aux archives de la prison, lui permettant ainsi d'apporter un éclairage nouveau et inédit sur nombre d'événements controversés ou mal connus.

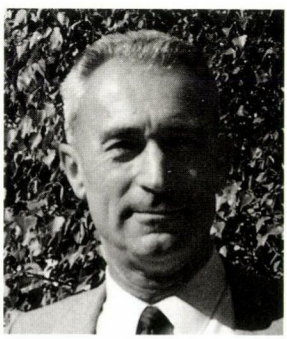

Pierre Montagnon, né en 1931, Saint Cyrien, sept fois cité, deux fois blessé en Algérie, chevalier de la Légion d'honneur à titre militaire depuis 1958, lauréat de l'Académie française pour la « Guerre d'Algérie », est l'auteur à succès d'ouvrages de référence historique.

Photo de couv. : Roger-Viollet
ISBN 2.85704.500.X
96.11 917.278.0
135 F TTC

Extrait de la publication

9 782857 045007

42, rue de la Santé

UNE PRISON POLITIQUE
1867-1968

Extrait de la publication

Extrait de la publication

PIERRE MONTAGNON

42, rue de la Santé

UNE PRISON POLITIQUE
1867-1968

Pygmalion
Gérard Watelet
Paris

Extrait de la publication

Sur simple demande adressée aux
Éditions Pygmalion/Gérard Watelet, 70, avenue de Breteuil, 75007 Paris
vous recevrez gratuitement notre catalogue
qui vous tiendra au courant de nos dernières publications.

© 1996 Editions Pygmalion/Gérard Watelet à Paris
ISBN 9782756409429

La loi du 11 mars 1957 n'autorisant, aux termes des alinéas 2 et 3 de l'article 41, d'une part, que les « copies ou reproductions strictement réservées à l'usage privé du copiste et non à une utilisation collective » et, d'autre part, que les analyses et les courtes citations dans un but d'exemple et d'illustration, « toute représentation ou reproduction intégrale ou partielle, faite sans le consentement de l'auteur ou de ses ayants droit ou ayants cause, est illicite » (alinéa premier de l'article 40).

Cette représentation ou reproduction, par quelque moyen que ce soit, constituerait une contrefaçon sanctionnée par les articles 425 et suivants du Code pénal.

Extrait de la publication

À tous ceux qui ont souffert
et sont morts pour la France,
en ce 42 rue de la Santé.

Extrait de la publication

Extrait de la publication

Remerciements

Ce travail a pu être mené à bien grâce :

- *aux autorisations aimablement accordées par Monsieur Jacques Toubon, garde des Sceaux,*

- *à l'accueil et à l'aide de*
  Madame Catherine Prade, conservateur à la Direction de l'Administration pénitentiaire,
  Madame Schoubben, bibliothécaire de la Direction de l'Administration pénitentiaire,
  Monsieur Robert Huguenard, député de Haute-Garonne,
  Monsieur Trigoulet, directeur de la Maison d'arrêt de Paris, la Santé,
  Monsieur Genevé, greffier en chef,
  Monsieur Grand, conservateur chargé des archives des prisons parisiennes au service des archives de Paris,
  Monsieur Cousin, conservateur aux archives de Paris à Villemoisson,

- *aux témoignages apportés par*
  Madame Marlyse Boellmann,
  Monsieur Hervé Le Boterf

Que tous veuillent bien trouver ici l'expression de ma gratitude.

Extrait de la publication

Abréviations

AEF	Afrique Equatoriale Française
AF	Action Française
AFN	Afrique Française du Nord
ALN	Armée de Libération Nationale
BCA	Bataillon de Chasseurs Alpins
CGT	Confédération Générale du Travail
CIA	Central Intelligence Agency
CNO	Centre National d'Orientation
CNR	Conseil National de la Résistance
CNRS	Centre National de la Recherche Scientifique
CSAR	Comité Secret d'Action Révolutionnaire.
DIM	Division d'Infanterie Marocaine
DP	Division Parachutiste
DST	Défense de la Sécurité du Territoire
ENA	Étoile Nord-Africaine
FFL	Forces Françaises Libres
FLN	Front de Libération Nationale
GCP	Groupement de Commandos Parachutistes
GPRA	Gouvernement Provisoire de la République Algérienne
GPRF	Gouvernement Provisoire de la République Française
JO	Journal Officiel
LVF	Légion des Volontaires Français
MNA	Mouvement National Algérien
MOI	Main-d'Œuvre Immigrée
MRP	Mouvement Républicain Populaire
MTLD	Mouvement pour le Triomphe des Libertés Démocratiques
OS	Organisation Spéciale
PC	Parti Communiste
PJ	Police Judiciaire
PM	Pistolet Mitrailleur
REC	Régiment Étranger de Cavalerie
REI	Régiment Étranger d'Infanterie
REP	Régiment Étranger de Parachutistes
RG	Renseignements Généraux
RTM	Régiment de Tirailleurs Marocains
SDECE	Service de Documentation Extérieure et de Contre-Espionnage
SFIO	Section Française de l'Internationale Ouvrière
SNCFA	Société Nationale des Chemins de Fer en Algérie
SOL	Service d'Ordre Légionnaire
STO	Service du Travail Obligatoire

Extrait de la publication